

RELATÓRIO DE SITUAÇÃO DE EMERGÊNCIA

Dados do Evento

- I. **Evento:** 20260427-3
- II. **Período do Evento:** 22/03/2026 00:00 a 24/03/2026 23:59
- III. **Publicação:** 29/05/2026 17:00

IV. COBRADE:

1.2.2.0.0

Grupo: Hidrológico
Subgrupo: Enxurradas

1.2.3.0.0

Grupo: Hidrológico
Subgrupo: Alagamentos

1.3.2.1.2

Grupo: Meteorológico
Subgrupo: Tempestades
Tipo: Tempestade Local / Convectiva
Subtipo: Tempestade de Raios

1.3.2.1.3

Grupo: Meteorológico
Subgrupo: Tempestades
Tipo: Tempestade Local / Convectiva
Subtipo: Granizo

1.3.2.1.4

Grupo: Meteorológico
Subgrupo: Tempestades
Tipo: Tempestade Local / Convectiva
Subtipo: Chuvas Intensas

1.3.2.1.5

Grupo: Meteorológico
Subgrupo: Tempestades
Tipo: Tempestade Local / Convectiva
Subtipo: Vendaval

- V. **Interrupções:** Ver Anexo IV
- VI. **Decreto:** Não se aplica
- VII. **Relatório de Evidências:** 20260427-3

Evidências

- I. **Relatório:** 20260427-3
- II. **Informações do Decreto:** Não se aplica
- III. **Descrição do Evento**

Este relatório apresenta relato e evidências do Evento que gerou interrupções classificadas e expurgadas como Interrupções em Situação de Emergência conforme Item 208 do Módulo 1 do PRODIST que estabelece que podem ser consideradas Interrupções em Situação de Emergência aquelas decorrentes de Evento cujo somatório do CHI seja superior ao calculado pela equação:

$$CHI > 2.612 \times N^{0,35}$$

Onde N = número de consumidores da distribuidora do mês de outubro do ano anterior ao período de apuração.

$$\therefore CHI > 722.902,29$$

No período entre os dias 22 e 24 de março de 2026, o estado de Minas Gerais, devido à atuação de um cavado combinado com uma aproximação de frente fria, foi afetado por tempestades com chuvas intensas, acompanhadas de descargas atmosféricas e ventos fortes, conforme detalhado no laudo meteorológico em anexo.

O detalhamento abaixo resume, por regional de distribuição da Cemig D, o período crítico e a abrangência do evento conforme apresentado em laudo meteorológico:

| Regionais | Período |
|-------------|-------------------------------------|
| Centro | 24/03/2026 00:00 à 24/03/2026 23:59 |
| Leste | 22/03/2026 00:00 à 24/03/2026 23:59 |
| Norte | 22/03/2026 03:00 à 24/03/2026 23:59 |
| Mantiqueira | 23/03/2026 00:00 à 24/03/2026 19:00 |
| Triângulo | 24/03/2026 00:00 à 24/03/2026 23:59 |

Ademais, faz-se importante destacar que, para fins de seleção das interrupções decorrentes do evento, fez-se o uso a lista de Fatos Geradores definidas pelo Anexo 8.C do Módulo 8 do PRODIST, tendo sido os expurgos restritos as ocorrências de causa Meio Ambiente (Árvore ou Vegetação, Vento, Descargas Atmosféricas, Inundação, Erosão) e as causas Não Programadas e Não Classificadas quando associadas a condições atmosféricas adversas devido ao evento.

IV. Danos ao Sistema Elétrico

Durante o período do evento, foram registradas ocorrências emergenciais devido a danos diretos aos ativos, principalmente em virtude de descargas atmosféricas, ventos e queda de vegetação sobre a rede de distribuição, os principais fatos geradores associados ao evento. Além disso, as maiores quantidades de ocorrências foram verificadas nas regionais Leste e Norte, onde também ocorreram as maiores concentrações de CHI.

A tabela a seguir representa a quantidade de dispositivos, por tipo, que foram operados durante o evento.

| Equipamento | Quantidade Operado |
|-------------------------------|--------------------|
| Disjuntor - Alimentador | 5 |
| Religador | 280 |
| Seccionalizador | 3 |
| Regulador de Tensão | 1 |
| Chave Fusível Repetidora MT | 195 |
| Chave Fusível Derivação MT | 734 |
| Chave Seccionadora MT | 42 |
| Chave Faca Adaptada | 22 |
| Transformador de Distribuição | 1281 |
| Interrupção Individual | 38 |

O reflexo das ocorrências foram 2.601 interrupções classificadas como expurgáveis conforme pode ser observado no Anexo deste documento, detalhadas com seus horários individuais, quantidades de consumidores afetados e causas.

V. Relato Técnico

Quando da existência de um evento, a rede de distribuição pode ser afetada por ocorrências associadas ao meio ambiente (não gerenciáveis) ou relacionadas a operação do sistema (gerenciáveis). Nesse sentido, cabe destacar que a Cemig D despacha suas equipes de forma eficiente sem distinção da causa raiz, uma vez que o fato gerador somente é confirmado in loco, incluindo as ocorrências emergenciais sem serviços executados, que podem atrasar o atendimento de ocorrências com desligamentos. Durante o evento, foram encontradas situações de difícil acesso, estradas interditadas em virtude de alagamentos, queda de vegetação, o que comprometeu o tempo de atendimento.

O gráfico a seguir apresenta a curva de consumidores interrompidos no período.

Curva Cliente Interrompido

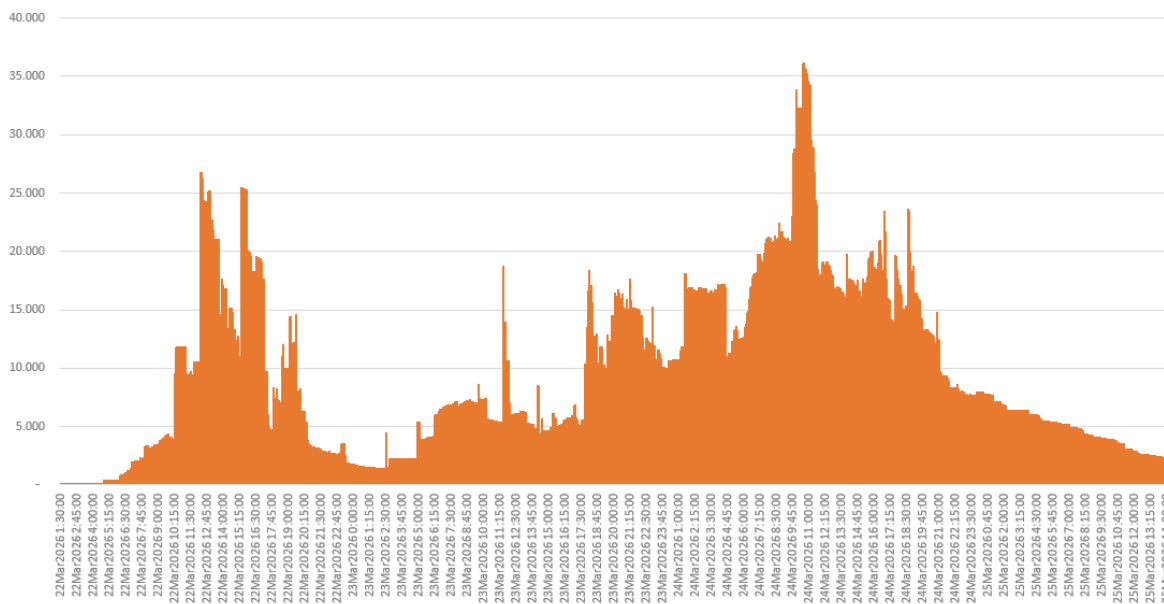

Ações de Restabelecimento

Para realizar o atendimento das ocorrências registradas nesses dias e restabelecer a energia elétrica nas regionais afetadas, foram usadas a quantidade abaixo de equipes:

- 22/03/2026 – 185 Turmas
- 23/03/2026 – 369 Turmas
- 24/03/2026 – 665 Turmas
- >25/03/2026 – 414 Turmas

A distribuição dessas equipes em cada regional pode ser verificada abaixo:

| | |
|-------------|--------------|
| Centro | 166 – Turmas |
| Leste | 651 – Turmas |
| Mantiqueira | 259 – Turmas |
| Norte | 420 – Turmas |
| Triângulo | 141 – Turmas |

VI. Indicadores de Tempo de Atendimento

- Tempo Médio de Preparação (TMP em minutos):** 590,18
- Tempo Médio de Deslocamento (TMD em minutos):** 38,30
- Tempo Médio de Execução (TME em minutos):** 120,62

VII. Unidades Consumidoras Atingidas: 290.638

VIII. Municípios Atingidos: ABADIA DOS DOURADOS, ABAETE, ACUCENA, AGUA BOA, AGUA COMPRIDA, AGUAS FORMOSAS, AGUAS VERMELHAS, AIMORES, ALMENARA, ALPERCATA, ALTO CAPARAO, ALTO RIO DOCE, ALVINOPOLIS, ALVORADA DE MINAS, AMPARO DA SERRA, ANGELANDIA, ANTONIO DIAS, ARACITABA, ARACUAI, ARAGUARI,

ARICANDUVA, ARINOS, ATALEIA, AUGUSTO DE LIMA, BALDIM, BANDEIRA, BARAO DE COCAIS, BARBACENA, BARRA LONGA, BARROSO, BELA VISTA DE MINAS, BELMIRO BRAGA, BELO HORIZONTE, BELO ORIENTE, BELO VALE, BERILO, BERTOPOLIS, BETIM, BIAS FORTES, BOA ESPERANCA, BOCAIUVA, BOM DESPACHO, BOM JARDIM DE MINAS, BOM JESUS DO AMPARO, BOM JESUS DO GALHO, BOM SUCESSO, BONFIM, BONFINOPOLIS DE MINAS, BONITO DE MINAS, BOTUMIRIM, BRASILANDIA DE MINAS, BRASILIA DE MINAS, BRAUNAS, BRUMADINHO, BUENOPOLIS, BUGRE, BURITIS, BURITIZEIRO, CABECEIRA GRANDE, CACHOEIRA DE PAJEU, CAETANOPOLIS, CAETE, CAIANA, CAMPANARIO, CAMPINA VERDE, CAMPO AZUL, CAMPO BELO, CAMPO FLORIDO, CANAPOLIS, CANDEIAS, CANTAGALO, CAPARAO, CAPELINHA, CAPIM BRANCO, CAPINOPOLIS, CAPITAO ENEAS, CARAI, CARANAIBA, CARANDAI, CARANGOLA, CARATINGA, CARBONITA, CARLOS CHAGAS, CARMESIA, CARMO DO PARANAIBA, CARNEIRINHO, CASA GRANDE, CATAS ALTAS, CATAS ALTAS DA NORUEGA, CATUJI, CATUTI, CEDRO DO ABAETE, CENTRAL DE MINAS, CENTRALINA, CHALE, CHAPADA DO NORTE, CHAPADA GAUCHA, CIPOTANEA, CLARO DOS POCOES, COLUNA, COMENDADOR GOMES, COMERCINHO, CONCEICAO DAS ALAGOAS, CONCEICAO DE IPANEMA, CONCEICAO DO MATO DENTRO, CONEGO MARINHO, CONGONHAS, CONGONHAS DO NORTE, CONQUISTA, CONSELHEIRO LAFAIETE, CONSELHEIRO PENA, CONTAGEM, COQUEIRAL, CORACAO DE JESUS, CORDISBURGO, CORINTO, COROACI, COROMANDEL, CORONEL FABRICIANO, CORONEL MURTA, CORONEL XAVIER CHAVES, CORREGO DANTA, COUTO MAGALHAES DE MINAS, CRISTAIS, CRISTALIA, CRISTIANO OTONI, CRUCILANDIA, CRUZEIRO DA FORTALEZA, CUPARAQUE, CURVELO, DATAS, DESTERRO DE ENTRE RIOS, DESTERRO DO MELO, DIAMANTINA, DIONISIO, DIVINO, DIVINO DAS LARANJEIRAS, DIVINOLANDIA DE MINAS, DIVINOPOLIS, DIVISA ALEGRE, DIVISOPOLIS, DOM CAVATI, DOM JOAQUIM, DOM SILVERIO, DORES DE CAMPOS, DORES DE GUANHAES, DORES DO INDAIA, DORES DO TURVO, DORESOPOLIS, DOURADOQUARA, ENGENHEIRO CALDAS, ENGENHEIRO NAVARRO, ENTRE RIOS DE MINAS, ESMERALDAS, ESPERA FELIZ, ESPINOSA, ESTRELA DALVA, ESTRELA DO INDAIA, ESTRELA DO SUL, FARIA LEMOS, FELICIO DOS SANTOS, FELISBURGO, FELIXLANDIA, FERNANDES TOURINHO, FERROS, FERVEDOURO, FORMOSO, FORTUNA DE MINAS, FRANCISCO BADARO, FRANCISCO DUMONT, FRANCISCO SA, FRANCISCOPOLIS, FREI GASPAR, FREI INOCENCIO, FREI LAGONEGRO, FRONTEIRA, FRUTA DE LEITE, FRUTAL, GALILEIA, GAMELEIRAS, GLAUCILANDIA, GOIABEIRA, GOIANA, GONZAGA, GOUVEIA, GOVERNADOR VALADARES, GRAO MOGOL, GRUPIARA, GUANHAES, GUARACIABA, GUARACIAMA, GUARARA, GUARDA MOR, GUIMARANIA, IAPU, IBIA, IBIAI, IBIRACATU, IBIRITE, ICARAI DE MINAS, IGARAPE, IJACI, IMBE DE MINAS, INDAIABIRA, INDIANOPOLIS, INHAPIM, INHAUMA, INIMUTABA, IPABA, IPANEMA, IPATINGA, IRAI DE MINAS, ITABIRA, ITABIRINHA DE MANTENA, ITABIRITO, ITACAMBIRA, ITACARAMBI, ITAGUARA, ITAMARANDIBA, ITAMBACURI, ITAMBE DO MATO DENTRO, ITANHOMI, ITAOBIM, ITATIAUCU, ITAUNA, ITAVERAVA, ITINGA, ITUIUTABA, ITUMIRIM, ITURAMA, JABOTICATUBAS, JACINTO, JAGUARACU, JAIBA, JAMPRUCA, JANAUBA, JANUARIA, JAPARAIBA, JAPONVAR, JECEABA, JENIPAPO DE MINAS, JEQUERI, JEQUITAI, JEQUITIBA, JEQUITINHONHA, JOAIMA, JOANESIA, JOAO MONLEVADE, JOAO PINHEIRO, JOAQUIM FELICIO, JORDANIA, JOSE GONCALVES DE MINAS, JOSE RAYDAN, JOSENOPOLIS, JUATUBA, JUIZ DE FORA, JURAMENTO, JUVENILIA, LADAINHA, LAGOA DA PRATA, LAGOA DOS PATOS, LAGOA FORMOSA, LAGOA GRANDE, LAGOA SANTA, LAJINHA, LAMIM, LASSANCE, LAVRAS, LEANDRO FERREIRA, LIMA DUARTE, LIMEIRA DO OESTE, LONTRA, MACHACALIS, MADRE DE DEUS DE MINAS, MALACACHETA, MAMONAS, MANGA, MANTENA, MAR DE ESPANHA, MARIANA, MARILAC, MARLIERIA, MARTINHO CAMPOS, MATA VERDE, MATERLANDIA, MATEUS LEME, MATIAS CARDOSO, MATO VERDE, MATOZINHOS, MATUTINA, MEDINA, MESQUITA, MINAS NOVAS, MIRABELA, MIRAVANIA, MOEDA, MOEMA, MONJOLOS, MONTALVANIA, MONTE ALEGRE DE MINAS, MONTE AZUL, MONTE CARMELO, MONTE FORMOSO, MONTES CLAROS, MONTEZUMA, MORADA NOVA DE MINAS, MORRO DA GARCA, MORRO DO PILAR, MUTUM, NACIP RAYDAN, NANUQUE, NAQUE, NATALANDIA, NEPOMUCENO, NINHEIRA, NOVA BELEM, NOVA ERA, NOVA LIMA, NOVA MODICA, NOVA PORTEIRINHA, NOVA SERRANA, NOVA UNIAO, NOVO CRUZEIRO, NOVO ORIENTE DE MINAS, NOVORIZONTE, OLARIA, OLHOS DAGUA, ORATORIOS, ORIZANIA, OURO BRANCO, OURO PRETO, OURO VERDE DE MINAS, PADRE CARVALHO, PADRE PARAISO, PAI PEDRO,

PAINEIRAS, PAIVA, PARACATU, PARAOPEBA, PASSA TEMPO, PASSABEM, PATIS, PATOS DE MINAS, PATROCINIO, PAVAO, PECANHA, PEDRA AZUL, PEDRA BONITA, PEDRAS MARIA DA CRUZ, PEDRO LEOPOLDO, PEDRO TEIXEIRA, PERDIGAO, PERDIZES, PERDOES, PERIQUITO, PIAU, PIEDADE DE CARATINGA, PIEDADE DO RIO GRANDE, PINTOPOLIS, PIRACEMA, PIRAJUBA, PIRANGA, PIRAPORA, PLANURA, POCRANE, PONTE NOVA, PONTO CHIC, PONTO DOS VOLANTES, PORTEIRINHA, PORTO FIRME, POTE, PRATA, PRATINHA, PRESIDENTE BERNARDES, PRESIDENTE JUSCELINO, PRESIDENTE KUBITSCHKE, PRESIDENTE OLEGARIO, QUARTEL GERAL, QUELUZITO, RESENDE COSTA, RESPLENDOR, RESSAQUINHA, RIACHINHO, RIACHO DOS MACHADOS, RIBEIRAO DAS NEVES, RIO ACIMA, RIO CASCA, RIO DO PRADO, RIO ESPERA, RIO MANSO, RIO PARANAIBA, RIO PARDO DE MINAS, RIO PIRACICABA, RIO PRETO, RIO VERMELHO, RITAPOLIS, RUBELITA, RUBIM, SABARA, SABINOPOLIS, SACRAMENTO, SALINAS, SALTO DA DIVISA, SANTA BARBARA, SANTA BARBARA DO LESTE, SANTA BARBARA DO TUGURIO, SANTA BARBARA MONTE VERDE, SANTA CRUZ DE SALINAS, SANTA CRUZ DO ESCALVADO, SANTA EFIGENIA DE MINAS, SANTA FE DE MINAS, SANTA JULIANA, SANTA LUZIA, SANTA MARIA DE ITABIRA, SANTA MARIA DO SALTO, SANTA MARIA DO SUACUI, SANTA RITA DE IBITIPOCA, SANTA RITA DO ITUETO, SANTA VITORIA, SANTANA DA VARGEM, SANTANA DE PIRAPAMA, SANTANA DO DESERTO, SANTANA DO GARAMBEU, SANTANA DO JACARE, SANTANA DO PARAISO, SANTANA DO RIACHO, SANTANA DOS MONTES, SANTO ANTONIO DO AMPARO, SANTO ANTONIO DO ITAMBE, SANTO ANTONIO DO JACINTO, SANTO ANTONIO DO MONTE, SANTO ANTONIO RIO ABAIXO, SANTO HIPOLITO, SANTOS DUMONT, SAO DOMINGOS DAS DORES, SAO DOMINGOS DO PRATA, SAO FRANCISCO, SAO FRANCISCO DE SALES, SAO FRANCISCO DO GLORIA, SAO GERALDO DA PIEDADE, SAO GERALDO DO BAIXIO, SAO GONCALO DO ABAETE, SAO GONCALO DO RIO ABAIXO, SAO GONCALO DO RIO PRETO, SAO GOTARDO, SAO JOAO DA LAGOA, SAO JOAO DA PONTE, SAO JOAO DAS MISSOES, SAO JOAO DEL REI, SAO JOAO DO MANTENINHA, SAO JOAO DO ORIENTE, SAO JOAO DO PACUI, SAO JOAO DO PARAISO, SAO JOAO EVANGELISTA, SAO JOSE DA LAPA, SAO JOSE DA SAFIRA, SAO JOSE DO GOIABAL, SAO JOSE DO JACURI, SAO PEDRO DO SUACUI, SAO PEDRO DOS FERROS, SAO ROMAO, SAO SEBASTIAO DO ANTA, SAO SEBASTIAO DO MARANHAO, SAO SEBASTIAO RIO PRETO, SAO TIAGO, SARDOA, SARZEDO, SEM PEIXE, SENAD MODESTINO GONCALVES, SENHORA DE OLIVEIRA, SENHORA DO PORTO, SENHORA DOS REMEDIOS, SERRA DO SALITRE, SERRA DOS AIMORES, SERRANOPOLIS DE MINAS, SERRO, SETE LAGOAS, SETUBINHA, TAIOBEIRAS, TAPARUBA, TAPIRA, TAQUARACU DE MINAS, TARUMIRIM, TEIXEIRAS, TEOFIL OTONI, TIMOTEO, TIRADENTES, TIROS, TOMBOS, TRES MARIAS, TRES PONTAS, TUMIRITINGA, TUPACIGUARA, TURMALINA, UBAI, UBAPORANGA, UBERABA, UBERLANDIA-AG.J.PINHEIRO, UMBURATIBA, UNAI, URUANA DE MINAS, URUCANIA, URUCUIA, VARGEM GRANDE RIO PARDO, VARJAO DE MINAS, VARZEA DA PALMA, VARZELANDIA, VAZANTE, VERDELANDIA, VEREDINHA, VERISSIMO, VERMELHO NOVO, VESPASIANO, VICOSA, VIRGEM DA LAPA, VIRGINOPOLIS, VIRGOLANDIA

IX. Subestações Atingidas: AAY, ABDD, AETD, AGF, AMN, AOR, AOY, ARID, AUIU, AUVU, AVT, AXAU, AYN, BCAD, BCAU, BCSQ, BCSU, BCV, BDPD, BETC, BETD, BETQ, BETT, BFS, BHA, BHAD, BHHR, BHJT, BHSE, BHSR, BHSV, BIID, BIIU, BMN, BMO, BMS, BNMU, BNR, BRDD, BRL, BRLD, BSOT, BTZD, CCHD, CCHU, CCY, CCYT, CEL, CEMC, CEMQ, CETU, CGAU, CICM, CINC, CISL, CITU, CLHU, CLS, CMD, CMDD, CMG, CMH, CMID, CMN, CMT, CNH, CNLU, CNN, CNS, COJ, CONU, CPO, CQLU, CRDT, CRF, CRL, CSN, CTR, CUG, CUVD, CUVQ, CVED, DDID, DMTU, DSV, DVOU, ENC, ENG, EPSU, ESR, FCS, FCSD, FEAD, FIO, FRUD, FRUU, FXA, GDM, GGLU, GHE, GOVD, GVSC, GVSD, GVST, GVSU, IANU, IBAD, IBAS, IBAT, IBRU, IBYD, ICS, IDM, IGPD, IGPU, IGRU, IHAU, IIGD, IIGT, IIGU, IMRU, INDU, INHU, INPD, IOM, IRBD, IRO, ITMU, ITT, IUAU, IUMD, JBT, JDN, JFAD, JFAO, JFAU, JMLT, JNUD, JNUQ, JNUT, JPIC, JPIU, JQBU, JQIU, JQT, JQU, JUAC, JUAU, LAD, LADD, LAVD, LDF, LFAD, LGT, LJA, LNT, LPTU, LUZU, MAGC, MAGS, MAGT, MAGU, MAL, MBH, MCH, MCHD, MCLD, MCLQ, MCLU, MDAU, MHC, MIB, MNN, MNVD, MOO, MRND, MTMD, MTVU, MTZ, MUT, MVDU, MZLU, NERU, NLAE, NLAQ, NLAU, NNE, NOG, NPO, NQEU, NVC, NVSD, NVSU, ORPU, PBDD, PDP, PDR, PDS, PEB, PFE, PJU, PLOT, PLU, PMSD, PMSU, PNHD, PNV, PQI, PRD, PRRU, PRTD, PTC, PTE, PTHD, PTUA, PTUC, PTUD, PTUU, PZLU, RBSD, RBSU, RCA, RCM, RCN, RDSU, RES, RPA, RPR, RSP, RSS, SAA, SBAU, SDED, SDEU, SEG, SERD, SFID, SFIQ, SGTU, SLAD, SLAT, SLAU, SLN, SLUD, SLUQ, SLUU, SND, SNS, SPU, SRWU, SSA, SSKU, SSZ, STGU,

STV, SUI, TOED, TOTU, TSPU, TTD, TURU, UHDR, UHMR, UHMS, UHPD, UHPI, UHPN, UHPT, UHQM, UHRP, UHSG, UHTM, ULAD, ULAE, ULAO, ULAS, ULAU, UNIC, UNID, UNIQ, UNIS, UNIT, URAE, URAQ, URAT, URAU, VCS, VCSD, VGE, VJMU, VZEU, VZPU, YAN, YICM, YPRT

- X. Interrupções: 2.601**
- XI. Início da Primeira Interrupção: 22/03/2026 00:56**
- XII. Término da Última Interrupção: 28/03/2026 16:15**
- XIII. Duração Média das Interrupções (em horas): 10,79**
- XIV. Interrupção de Maior Duração (em horas): 121,52**
- XV. Consumidor Hora Interrompido (CHI) do Evento: 833.710,11**

- XVI. Registros diversos: Ver anexos**

Capa > [Minas Gerais](#)

Defesa Civil emite alerta de chuva para BH neste domingo (22)

Segundo o alerta, pode haver pancadas de chuva de 20 a 40 mm, com raios e rajadas de vento em torno de 50 km/h



Por [Maria Fernanda Ramos](#)

22/03/2026 às 10h52 • Atualizado há 2 meses

Compartilhar

Fonte: <https://www.itatiaia.com.br/brasil/sudeste/mg/defesa-civil-emite-alerta-de-chuva-para-bh-neste-domingo-22/>

Capa > [Minas Gerais](#)

Chuvas na Grande BH derrubam mais de 40 árvores em vias públicas

Balanço do Corpo de Bombeiros aponta 44 quedas em vias públicas, 10 quedas sobre veículos e 16 sobre imóveis nas últimas 24 horas



Por [Marcelo da Fonseca](#)

22/03/2026 às 08h56 • Atualizado há 2 meses

Fonte: <https://www.itatiaia.com.br/brasil/sudeste/mg/chuvas-na-grande-bh-derrubam-mais-de-40-arvores-em-vias-publicas/>

Chuva forte provoca enxurradas, alagamentos e deslizamentos em Itabira

Segundo a Defesa Civil, foram 42 milímetros de chuva em uma hora na madrugada desta segunda-feira (23); não houve feridos e nem desabamentos.

Por **Ana Carolina Ferreira**, Lucas Franco — Belo Horizonte

23/03/2026 07h57 · Atualizado há 2 meses



Ver resumo



Moradores registram chuva forte que atingiu Itabira

Fonte: <https://g1.globo.com/mg/minas-gerais/noticia/2026/03/23/chuva-forte-provoca-enxurradas-alagamentos-e-deslizamentos-em-itabira.ghtml>

Chuva intensa causa alagamentos, queda de árvores e destelhamentos de casas em Montes Claros

Ocorrências foram registradas em vários bairros e nos povoados de Cabeceiras e Nova Esperança. Não houve feridos.

Por **Marina Pereira**, Jhullie Rodrigues, g1 Grande Minas

24/03/2026 07h58 · Atualizado há 2 meses



Ver resumo



Fonte: <https://g1.globo.com/mg/grande-minas/noticia/2026/03/24/chuva-intensa-causa-alagamentos-queda-de-arvores-e-destelhamentos-de-casas-em-montes-claros.ghtml>

Capa > **Notícias**

Quase 90% das cidades de MG entram em alerta por acumulado de chuva

Aviso vale para 750 municípios até quarta-feira (25), com previsão de até 50 milímetros por dia e baixo risco de alagamentos e deslizamentos



Por **Larissa Ricci**

24/03/2026 às 06h17 • Atualizado há 2 meses

Fonte: <https://www.itatiaia.com.br/noticias/quase-90-das-cidades-de-mg-entram-em-alerta-por-acumulado-de-chuva/>

Capa > **Minas Gerais**

Chuva forte volta a atingir BH e mantém alerta em três regionais

Previsão indica mais pancadas com raios e rajadas de vento, enquanto três regionais permanecem em alerta para deslizamentos e desabamentos

Por **Larissa Ricci** e **Clever Ribeiro**

24/03/2026 às 07h13 • Atualizado há 2 meses

< Compartilhar

Fonte: <https://www.itatiaia.com.br/brasil/sudeste/mg/chuva-forte-volta-a-atingir-bh-e-mantem-alerta-em-tres-regionais/>

ESTADO DE MINAS Gerais Política Economia Nacional Internacional Bem Viver Cultura Degusta

NA REGIÃO CENTRAL DE MINAS

Chuva em Itabira causa alagamentos, quedas de árvores e alaga prefeitura

Defesa Civil recebeu 30 chamados devido ao temporal desta segunda-feira (23). Famílias em áreas de risco foram orientadas a deixar suas casas

Fonte: <https://www.em.com.br/gerais/2026/03/7382296-chuva-em-itabira-causa-alagamentos-quedas-de-arvores-e-alaga-prefeitura.html>

Anexo II – Mapa Geométrico

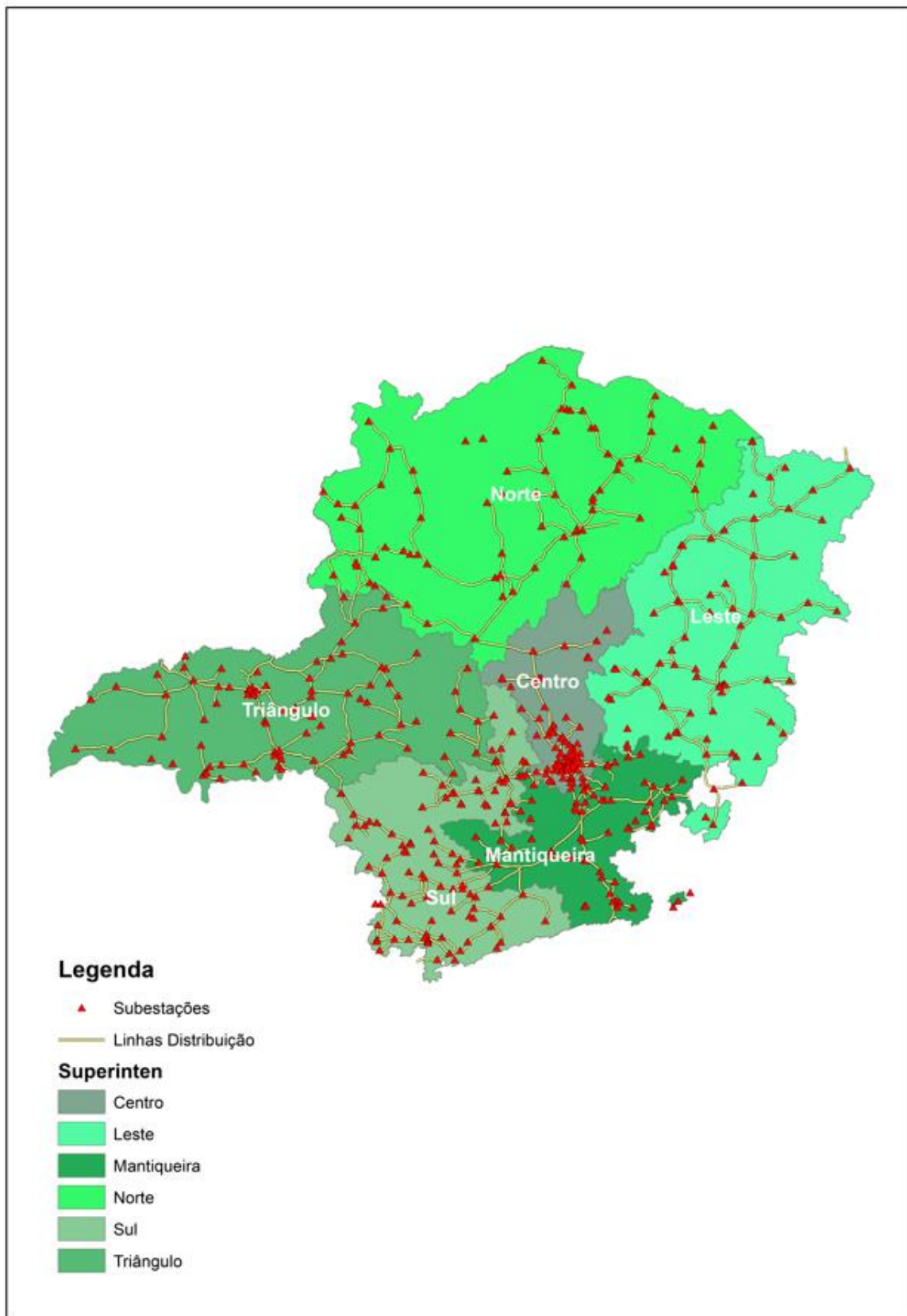

Anexo IV – Registros das Interrupções

| Interrupção | Item | Conjunto | Início | Término | Fato Gerador |
|-------------|------|--------------|------------------|------------------|--------------------------------------|
| 19846293 | 1 | UNIT - 17083 | 23/03/2026 15:56 | 23/03/2026 16:05 | Não classificada |
| 19846294 | 1 | UNIT - 17083 | 23/03/2026 16:17 | 23/03/2026 19:15 | Não classificada |
| 19846295 | 1 | UNIT - 17083 | 23/03/2026 16:39 | 23/03/2026 18:45 | Não classificada |
| 19846296 | 1 | UNIT - 17083 | 24/03/2026 18:01 | 24/03/2026 18:17 | Não classificada |
| 19846297 | 1 | UNIT - 17083 | 24/03/2026 19:53 | 24/03/2026 20:31 | Não classificada |
| 19846431 | 1 | MCLU - 16308 | 24/03/2026 14:41 | 24/03/2026 16:00 | Meio ambiente - Árvore ou Vegetação |
| 19846432 | 1 | MCLD - 15278 | 24/03/2026 14:41 | 24/03/2026 16:10 | Meio ambiente - Árvore ou Vegetação |
| 19846432 | 1 | MCLU - 16308 | 24/03/2026 14:41 | 24/03/2026 16:10 | Meio ambiente - Árvore ou Vegetação |
| 19846298 | 1 | GVSD - 17070 | 24/03/2026 17:40 | 24/03/2026 18:11 | Meio ambiente - Árvore ou Vegetação |
| 19842710 | 1 | GVSU - 15332 | 23/03/2026 16:00 | 23/03/2026 18:40 | Meio ambiente - Árvore ou Vegetação |
| 19842711 | 1 | GVSU - 15332 | 23/03/2026 16:17 | 23/03/2026 18:40 | Meio ambiente - Árvore ou Vegetação |
| 19842712 | 1 | GVSU - 15332 | 23/03/2026 19:41 | 23/03/2026 20:10 | Meio ambiente - Árvore ou Vegetação |
| 19838481 | 1 | CRL - 15354 | 22/03/2026 00:56 | 22/03/2026 09:10 | Meio ambiente - Vento |
| 19916470 | 1 | IBAD - 17028 | 22/03/2026 03:27 | 22/03/2026 07:47 | Meio ambiente - Árvore ou Vegetação |
| 19838506 | 1 | UHSG - 15183 | 22/03/2026 05:05 | 22/03/2026 18:34 | Não classificada |
| 19838508 | 1 | UHSG - 15183 | 22/03/2026 05:15 | 22/03/2026 14:03 | Meio ambiente - Vento |
| 19838514 | 1 | MNVD - 15272 | 22/03/2026 05:27 | 22/03/2026 10:05 | Não classificada |
| 19838518 | 1 | MAGT - 17037 | 22/03/2026 05:40 | 22/03/2026 08:12 | Meio ambiente - Vento |
| 19838525 | 1 | JUAU - 17036 | 22/03/2026 06:02 | 22/03/2026 08:20 | Meio ambiente - Vento |
| 19838526 | 1 | IOM - 15315 | 22/03/2026 06:03 | 22/03/2026 09:48 | Meio ambiente - Descarga Atmosférica |
| 19838526 | 2 | IOM - 15315 | 22/03/2026 06:03 | 22/03/2026 09:48 | Meio ambiente - Descarga Atmosférica |
| 19838526 | 3 | IOM - 15315 | 22/03/2026 06:03 | 22/03/2026 09:48 | Meio ambiente - Descarga Atmosférica |
| 19879194 | 1 | SFIQ - 17065 | 22/03/2026 06:08 | 22/03/2026 10:54 | Meio ambiente - Árvore ou Vegetação |
| 19838538 | 1 | GHE - 17029 | 22/03/2026 06:18 | 22/03/2026 08:22 | Meio ambiente - Descarga Atmosférica |
| 19838550 | 1 | JNUQ - 17038 | 22/03/2026 06:31 | 22/03/2026 10:43 | Meio ambiente - Árvore ou Vegetação |
| 19841549 | 1 | IOM - 15315 | 22/03/2026 06:31 | 23/03/2026 15:35 | Não classificada |
| 19838553 | 1 | GHE - 17029 | 22/03/2026 06:32 | 22/03/2026 14:45 | Meio ambiente - Descarga Atmosférica |
| 19838562 | 1 | SUI - 17069 | 22/03/2026 06:38 | 22/03/2026 11:35 | Meio ambiente - Descarga Atmosférica |
| 19838566 | 1 | IIGD - 15321 | 22/03/2026 06:41 | 22/03/2026 08:04 | Meio ambiente - Árvore ou Vegetação |
| 19838568 | 1 | SLN - 15206 | 22/03/2026 06:42 | 22/03/2026 15:32 | Meio ambiente - Descarga Atmosférica |
| 19838570 | 1 | SFIQ - 17065 | 22/03/2026 06:44 | 22/03/2026 14:04 | Não classificada |
| 19838583 | 1 | UHSG - 15183 | 22/03/2026 06:50 | 22/03/2026 10:15 | Meio ambiente - Vento |
| 19838586 | 1 | CLHU - 17095 | 22/03/2026 06:53 | 22/03/2026 15:22 | Meio ambiente - Descarga Atmosférica |
| 19838591 | 1 | TOE - 15195 | 22/03/2026 06:55 | 22/03/2026 10:32 | Meio ambiente - Descarga Atmosférica |
| 19838590 | 1 | IMRU - 17096 | 22/03/2026 06:54 | 22/03/2026 11:34 | Não classificada |
| 19838592 | 1 | UNIT - 17083 | 22/03/2026 06:56 | 22/03/2026 12:26 | Meio ambiente - Descarga Atmosférica |
| 19839798 | 1 | SEG - 17068 | 22/03/2026 07:02 | 22/03/2026 08:19 | Meio ambiente - Árvore ou Vegetação |
| 19839798 | 2 | SEG - 17068 | 22/03/2026 07:02 | 22/03/2026 10:21 | Meio ambiente - Árvore ou Vegetação |
| 19839798 | 3 | SEG - 17068 | 22/03/2026 07:02 | 22/03/2026 18:03 | Meio ambiente - Árvore ou Vegetação |
| 19838593 | 1 | CLHU - 17095 | 22/03/2026 06:57 | 22/03/2026 17:51 | Não classificada |
| 19838600 | 1 | SUI - 17069 | 22/03/2026 07:01 | 22/03/2026 09:27 | Não classificada |
| 19838608 | 1 | CGAU - 15150 | 22/03/2026 07:04 | 22/03/2026 09:56 | Meio ambiente - Descarga Atmosférica |
| 19838615 | 1 | SLN - 15206 | 22/03/2026 07:11 | 22/03/2026 08:57 | Não classificada |
| 19838617 | 1 | PZLU - 17050 | 22/03/2026 07:12 | 22/03/2026 15:12 | Meio ambiente - Descarga Atmosférica |
| 19838624 | 1 | GHE - 17029 | 22/03/2026 07:16 | 22/03/2026 16:23 | Meio ambiente - Descarga Atmosférica |
| 19838641 | 1 | UHST - 16261 | 22/03/2026 07:26 | 22/03/2026 11:09 | Não classificada |
| 19838649 | 1 | YAN - 15165 | 22/03/2026 07:28 | 22/03/2026 13:42 | Não classificada |
| 19838648 | 1 | COJ - 15305 | 22/03/2026 07:28 | 22/03/2026 14:50 | Meio ambiente - Árvore ou Vegetação |
| 19839799 | 1 | TOTU - 17072 | 22/03/2026 07:33 | 22/03/2026 22:13 | Meio ambiente - Árvore ou Vegetação |
| 19838658 | 1 | BMN - 15134 | 22/03/2026 07:33 | 22/03/2026 17:13 | Meio ambiente - Árvore ou Vegetação |
| 19838666 | 1 | ENC - 15343 | 22/03/2026 07:36 | 22/03/2026 11:15 | Meio ambiente - Descarga Atmosférica |

| | | | | | |
|----------|---|--------------|------------------|------------------|--------------------------------------|
| 19838664 | 1 | INPD - 15316 | 22/03/2026 07:35 | 22/03/2026 12:22 | Meio ambiente - Descarga Atmosférica |
| 19838668 | 1 | BRL - 15140 | 22/03/2026 07:38 | 22/03/2026 17:03 | Meio ambiente - Vento |
| 19838676 | 1 | GHE - 17029 | 22/03/2026 07:41 | 22/03/2026 13:55 | Não classificada |
| 19840373 | 1 | CCHU - 15145 | 22/03/2026 07:41 | 23/03/2026 09:16 | Meio ambiente - Árvore ou Vegetação |
| 19838699 | 1 | JUAU - 17036 | 22/03/2026 04:52 | 22/03/2026 10:06 | Meio ambiente - Vento |
| 19838681 | 1 | CGAU - 15150 | 22/03/2026 07:43 | 22/03/2026 11:32 | Meio ambiente - Descarga Atmosférica |
| 19932900 | 1 | INPD - 15316 | 22/03/2026 07:51 | 22/03/2026 10:05 | Meio ambiente - Árvore ou Vegetação |
| 19838690 | 1 | GHE - 17029 | 22/03/2026 07:46 | 22/03/2026 13:04 | Meio ambiente - Árvore ou Vegetação |
| 19838696 | 1 | SFIQ - 17065 | 22/03/2026 07:50 | 22/03/2026 14:46 | Não classificada |
| 19929053 | 1 | TOE - 15195 | 22/03/2026 07:54 | 22/03/2026 12:52 | Meio ambiente - Descarga Atmosférica |
| 19838710 | 1 | SFIQ - 17065 | 22/03/2026 07:56 | 22/03/2026 14:32 | Não classificada |
| 19838718 | 1 | SUI - 17069 | 22/03/2026 07:58 | 22/03/2026 10:59 | Meio ambiente - Descarga Atmosférica |
| 19838742 | 1 | BRDD - 17067 | 22/03/2026 10:00 | 22/03/2026 15:10 | Meio ambiente - Árvore ou Vegetação |
| 19932901 | 1 | BCV - 17013 | 22/03/2026 08:01 | 22/03/2026 09:48 | Meio ambiente - Árvore ou Vegetação |
| 19838728 | 1 | NNE - 15262 | 22/03/2026 08:02 | 22/03/2026 10:18 | Meio ambiente - Descarga Atmosférica |
| 19932902 | 1 | SLN - 15206 | 22/03/2026 08:05 | 22/03/2026 12:52 | Meio ambiente - Árvore ou Vegetação |
| 19932902 | 2 | SLN - 15206 | 22/03/2026 08:05 | 22/03/2026 12:52 | Meio ambiente - Árvore ou Vegetação |
| 19838736 | 1 | TOTU - 17072 | 22/03/2026 08:06 | 22/03/2026 12:31 | Meio ambiente - Descarga Atmosférica |
| 19839800 | 1 | SLN - 15206 | 22/03/2026 08:05 | 22/03/2026 21:03 | Meio ambiente - Descarga Atmosférica |
| 19838747 | 1 | JNUT - 17066 | 22/03/2026 08:12 | 22/03/2026 10:59 | Meio ambiente - Descarga Atmosférica |
| 19838762 | 1 | MAGU - 15282 | 22/03/2026 08:17 | 22/03/2026 15:43 | Meio ambiente - Descarga Atmosférica |
| 19838765 | 1 | JNUT - 17066 | 22/03/2026 08:18 | 22/03/2026 11:45 | Meio ambiente - Descarga Atmosférica |
| 19842110 | 1 | UHST - 16261 | 22/03/2026 08:19 | 23/03/2026 17:42 | Meio ambiente - Descarga Atmosférica |
| 19838777 | 1 | AUIU - 15647 | 22/03/2026 08:24 | 22/03/2026 13:42 | Não classificada |
| 19838776 | 1 | GHE - 17029 | 22/03/2026 08:24 | 22/03/2026 14:51 | Meio ambiente - Descarga Atmosférica |
| 19838776 | 2 | GHE - 17029 | 22/03/2026 08:24 | 22/03/2026 14:51 | Meio ambiente - Descarga Atmosférica |
| 19838782 | 1 | CMD - 15158 | 22/03/2026 08:25 | 22/03/2026 13:48 | Meio ambiente - Descarga Atmosférica |
| 19838779 | 1 | BRL - 15140 | 22/03/2026 08:24 | 22/03/2026 11:35 | Meio ambiente - Descarga Atmosférica |
| 19838790 | 1 | ENC - 15343 | 22/03/2026 08:30 | 22/03/2026 10:48 | Meio ambiente - Descarga Atmosférica |
| 19838785 | 1 | GVSD - 17070 | 22/03/2026 08:28 | 22/03/2026 14:11 | Meio ambiente - Descarga Atmosférica |
| 19838786 | 1 | PTUU - 15229 | 22/03/2026 08:28 | 22/03/2026 10:44 | Meio ambiente - Descarga Atmosférica |
| 19838800 | 1 | TOTU - 17072 | 22/03/2026 08:31 | 22/03/2026 15:01 | Meio ambiente - Árvore ou Vegetação |
| 19838798 | 1 | CLHU - 17095 | 22/03/2026 08:31 | 22/03/2026 11:40 | Meio ambiente - Descarga Atmosférica |
| 19838801 | 1 | JQT - 16297 | 22/03/2026 08:32 | 22/03/2026 17:50 | Meio ambiente - Descarga Atmosférica |
| 19838805 | 1 | JQT - 16297 | 22/03/2026 08:33 | 22/03/2026 12:01 | Meio ambiente - Descarga Atmosférica |
| 19840408 | 1 | JQT - 16297 | 22/03/2026 08:34 | 23/03/2026 09:26 | Não classificada |
| 19838822 | 1 | JDN - 16298 | 22/03/2026 08:39 | 22/03/2026 15:47 | Meio ambiente - Vento |
| 19838822 | 2 | JDN - 16298 | 22/03/2026 08:39 | 22/03/2026 15:47 | Meio ambiente - Vento |
| 19838829 | 1 | LNT - 17035 | 22/03/2026 08:40 | 22/03/2026 17:08 | Meio ambiente - Vento |
| 19842335 | 1 | MVD - 15264 | 22/03/2026 08:40 | 23/03/2026 18:45 | Meio ambiente - Vento |
| 19838836 | 1 | GHE - 17029 | 22/03/2026 08:41 | 22/03/2026 15:39 | Não classificada |
| 19842496 | 1 | TOTU - 17072 | 22/03/2026 08:41 | 23/03/2026 19:54 | Meio ambiente - Descarga Atmosférica |
| 19844774 | 1 | SUI - 17069 | 22/03/2026 08:46 | 24/03/2026 14:33 | Meio ambiente - Vento |
| 19838848 | 1 | RPR - 16325 | 22/03/2026 08:48 | 22/03/2026 18:13 | Meio ambiente - Descarga Atmosférica |
| 19838854 | 1 | GVSD - 17070 | 22/03/2026 08:50 | 22/03/2026 13:04 | Meio ambiente - Descarga Atmosférica |
| 19841405 | 1 | JNUT - 17066 | 22/03/2026 08:51 | 23/03/2026 14:53 | Meio ambiente - Descarga Atmosférica |
| 19838856 | 1 | JQT - 16297 | 22/03/2026 08:51 | 22/03/2026 19:30 | Meio ambiente - Descarga Atmosférica |
| 19838856 | 2 | JQT - 16297 | 22/03/2026 08:51 | 22/03/2026 19:30 | Meio ambiente - Descarga Atmosférica |
| 19838859 | 1 | TOE - 15195 | 22/03/2026 08:52 | 22/03/2026 15:32 | Meio ambiente - Árvore ou Vegetação |
| 19932904 | 1 | AUIU - 15647 | 22/03/2026 08:57 | 22/03/2026 16:58 | Meio ambiente - Árvore ou Vegetação |
| 19838875 | 1 | TOTU - 17072 | 22/03/2026 08:58 | 22/03/2026 11:10 | Meio ambiente - Vento |
| 19838877 | 1 | PDP - 15646 | 22/03/2026 08:59 | 22/03/2026 18:12 | Meio ambiente - Descarga Atmosférica |
| 19838877 | 2 | PDP - 15646 | 22/03/2026 08:59 | 22/03/2026 18:12 | Meio ambiente - Descarga Atmosférica |
| 19838883 | 1 | TOE - 15195 | 22/03/2026 09:01 | 22/03/2026 13:57 | Meio ambiente - Descarga Atmosférica |
| 19842201 | 1 | LNT - 17035 | 22/03/2026 09:01 | 23/03/2026 18:14 | Meio ambiente - Árvore ou Vegetação |

| | | | | | |
|----------|---|--------------|------------------|------------------|--------------------------------------|
| 19838885 | 1 | MCLQ - 17040 | 22/03/2026 09:01 | 22/03/2026 15:04 | Não classificada |
| 19838884 | 1 | PTE - 17056 | 22/03/2026 09:01 | 22/03/2026 20:00 | Meio ambiente - Descarga Atmosférica |
| 19838882 | 1 | LNT - 17035 | 22/03/2026 09:01 | 22/03/2026 11:44 | Meio ambiente - Árvore ou Vegetação |
| 19838886 | 1 | PTE - 17056 | 22/03/2026 09:02 | 22/03/2026 17:35 | Meio ambiente - Árvore ou Vegetação |
| 19838889 | 1 | MAGU - 15282 | 22/03/2026 09:03 | 22/03/2026 17:57 | Meio ambiente - Descarga Atmosférica |
| 19840821 | 1 | UHSG - 15183 | 22/03/2026 09:04 | 23/03/2026 11:32 | Meio ambiente - Descarga Atmosférica |
| 19838890 | 1 | SEG - 17068 | 22/03/2026 09:04 | 22/03/2026 13:17 | Meio ambiente - Árvore ou Vegetação |
| 19840931 | 1 | TOTU - 17072 | 22/03/2026 09:04 | 23/03/2026 12:14 | Meio ambiente - Descarga Atmosférica |
| 19838893 | 1 | ENC - 15343 | 22/03/2026 09:07 | 22/03/2026 10:46 | Meio ambiente - Descarga Atmosférica |
| 19838896 | 1 | CMD - 15158 | 22/03/2026 09:09 | 22/03/2026 11:58 | Meio ambiente - Descarga Atmosférica |
| 19838902 | 1 | JPIU - 15298 | 22/03/2026 09:10 | 22/03/2026 20:14 | Meio ambiente - Descarga Atmosférica |
| 19838913 | 1 | PTHD - 15234 | 22/03/2026 09:15 | 22/03/2026 11:11 | Meio ambiente - Árvore ou Vegetação |
| 19838899 | 1 | JNUT - 17066 | 22/03/2026 09:10 | 22/03/2026 13:19 | Meio ambiente - Descarga Atmosférica |
| 19838901 | 1 | TOTU - 17072 | 22/03/2026 09:10 | 22/03/2026 16:36 | Meio ambiente - Vento |
| 19838909 | 1 | GHE - 17029 | 22/03/2026 09:13 | 22/03/2026 16:52 | Meio ambiente - Vento |
| 19838495 | 1 | MCLD - 15278 | 22/03/2026 03:11 | 22/03/2026 11:37 | Meio ambiente - Árvore ou Vegetação |
| 19844990 | 1 | TOTU - 17072 | 22/03/2026 09:15 | 24/03/2026 15:40 | Meio ambiente - Árvore ou Vegetação |
| 19840150 | 1 | GVSD - 17070 | 22/03/2026 09:15 | 22/03/2026 16:01 | Não classificada |
| 19840876 | 1 | PTHD - 15234 | 22/03/2026 09:18 | 23/03/2026 11:49 | Meio ambiente - Descarga Atmosférica |
| 19838931 | 1 | PTE - 17056 | 22/03/2026 09:22 | 22/03/2026 19:01 | Meio ambiente - Descarga Atmosférica |
| 19838929 | 1 | TOTU - 17072 | 22/03/2026 09:21 | 22/03/2026 16:38 | Meio ambiente - Vento |
| 19838936 | 1 | JNUT - 17066 | 22/03/2026 09:23 | 22/03/2026 15:36 | Meio ambiente - Descarga Atmosférica |
| 19838958 | 1 | TOE - 15195 | 22/03/2026 09:28 | 22/03/2026 11:49 | Meio ambiente - Descarga Atmosférica |
| 19838964 | 4 | UHMM - 15189 | 22/03/2026 09:31 | 22/03/2026 14:07 | Meio ambiente - Descarga Atmosférica |
| 19838972 | 1 | AMN - 16264 | 22/03/2026 09:33 | 22/03/2026 13:19 | Meio ambiente - Árvore ou Vegetação |
| 19838977 | 1 | FCS - 15340 | 22/03/2026 09:35 | 22/03/2026 18:47 | Meio ambiente - Árvore ou Vegetação |
| 19839814 | 2 | TOTU - 17072 | 22/03/2026 09:35 | 22/03/2026 21:05 | Meio ambiente - Descarga Atmosférica |
| 19839814 | 3 | TOTU - 17072 | 22/03/2026 09:35 | 22/03/2026 21:05 | Meio ambiente - Descarga Atmosférica |
| 19838978 | 1 | COJ - 15305 | 22/03/2026 09:36 | 22/03/2026 17:39 | Meio ambiente - Vento |
| 19838984 | 1 | INPD - 15316 | 22/03/2026 09:39 | 22/03/2026 12:48 | Não classificada |
| 19838982 | 1 | JUAU - 17036 | 22/03/2026 09:38 | 22/03/2026 10:22 | Meio ambiente - Vento |
| 19840547 | 1 | JUAU - 17036 | 22/03/2026 09:40 | 23/03/2026 10:16 | Meio ambiente - Árvore ou Vegetação |
| 19838621 | 1 | JNUT - 17066 | 22/03/2026 07:14 | 22/03/2026 10:04 | Meio ambiente - Árvore ou Vegetação |
| 19838621 | 2 | JNUT - 17066 | 22/03/2026 07:14 | 22/03/2026 10:04 | Meio ambiente - Árvore ou Vegetação |
| 19838991 | 1 | AUIU - 15647 | 22/03/2026 09:42 | 22/03/2026 15:09 | Meio ambiente - Árvore ou Vegetação |
| 19838994 | 1 | GHE - 17029 | 22/03/2026 09:43 | 22/03/2026 15:48 | Meio ambiente - Descarga Atmosférica |
| 19839010 | 1 | LIA - 15286 | 22/03/2026 09:49 | 22/03/2026 15:12 | Meio ambiente - Descarga Atmosférica |
| 19839012 | 1 | PTUU - 15229 | 22/03/2026 09:49 | 22/03/2026 14:22 | Meio ambiente - Descarga Atmosférica |
| 19839818 | 1 | CMD - 15158 | 22/03/2026 09:50 | 22/03/2026 22:42 | Meio ambiente - Descarga Atmosférica |
| 19839019 | 1 | MNN - 15273 | 22/03/2026 09:52 | 22/03/2026 14:45 | Meio ambiente - Descarga Atmosférica |
| 19841699 | 1 | CCHU - 15145 | 22/03/2026 09:53 | 23/03/2026 15:42 | Meio ambiente - Descarga Atmosférica |
| 19839028 | 1 | IMRU - 17096 | 22/03/2026 09:55 | 22/03/2026 19:42 | Meio ambiente - Descarga Atmosférica |
| 19839029 | 1 | BRDD - 17067 | 22/03/2026 09:56 | 22/03/2026 14:48 | Meio ambiente - Descarga Atmosférica |
| 19839032 | 1 | TOE - 15195 | 22/03/2026 09:57 | 22/03/2026 13:46 | Meio ambiente - Descarga Atmosférica |
| 19839030 | 1 | PTE - 17056 | 22/03/2026 09:57 | 22/03/2026 16:33 | Meio ambiente - Descarga Atmosférica |
| 19838816 | 1 | ENC - 15343 | 22/03/2026 08:35 | 22/03/2026 14:52 | Meio ambiente - Vento |
| 19839038 | 1 | UHSG - 15183 | 22/03/2026 10:01 | 22/03/2026 11:10 | Meio ambiente - Árvore ou Vegetação |
| 19839039 | 1 | GVSD - 17070 | 22/03/2026 10:03 | 22/03/2026 11:42 | Meio ambiente - Descarga Atmosférica |
| 19845260 | 1 | PDP - 15646 | 22/03/2026 10:02 | 24/03/2026 16:24 | Meio ambiente - Árvore ou Vegetação |
| 19839050 | 1 | UHSG - 15183 | 22/03/2026 10:04 | 22/03/2026 11:24 | Meio ambiente - Vento |
| 19840152 | 1 | VZPU - 15169 | 22/03/2026 10:04 | 23/03/2026 07:39 | Meio ambiente - Vento |
| 19839045 | 1 | BRL - 15140 | 22/03/2026 10:04 | 22/03/2026 12:22 | Meio ambiente - Descarga Atmosférica |
| 19839043 | 1 | IIGU - 15319 | 22/03/2026 10:04 | 22/03/2026 12:45 | Meio ambiente - Descarga Atmosférica |
| 19861378 | 1 | IOM - 15315 | 22/03/2026 10:16 | 22/03/2026 13:22 | Meio ambiente - Vento |

| | | | | | |
|----------|---|--------------|------------------|------------------|--------------------------------------|
| 19861378 | 2 | IOM - 15315 | 22/03/2026 10:16 | 22/03/2026 13:22 | Meio ambiente - Vento |
| 19861378 | 3 | IOM - 15315 | 22/03/2026 10:16 | 22/03/2026 13:22 | Meio ambiente - Vento |
| 19861378 | 4 | IOM - 15315 | 22/03/2026 10:16 | 22/03/2026 15:21 | Meio ambiente - Vento |
| 19861378 | 5 | IOM - 15315 | 22/03/2026 10:16 | 22/03/2026 17:52 | Meio ambiente - Vento |
| 19861378 | 6 | IOM - 15315 | 22/03/2026 10:16 | 22/03/2026 19:24 | Meio ambiente - Vento |
| 19861378 | 7 | IOM - 15315 | 22/03/2026 10:16 | 23/03/2026 20:48 | Meio ambiente - Vento |
| 19861379 | 1 | IOM - 15315 | 22/03/2026 10:19 | 22/03/2026 11:09 | Meio ambiente - Vento |
| 19861379 | 2 | IOM - 15315 | 22/03/2026 10:19 | 22/03/2026 11:09 | Meio ambiente - Vento |
| 19861379 | 3 | IOM - 15315 | 22/03/2026 10:19 | 22/03/2026 11:09 | Meio ambiente - Vento |
| 19861379 | 4 | IOM - 15315 | 22/03/2026 10:19 | 22/03/2026 11:09 | Meio ambiente - Vento |
| 19861379 | 5 | IOM - 15315 | 22/03/2026 10:19 | 22/03/2026 17:29 | Meio ambiente - Vento |
| 19861379 | 6 | IOM - 15315 | 22/03/2026 10:19 | 22/03/2026 17:29 | Meio ambiente - Vento |
| 19861379 | 7 | IOM - 15315 | 22/03/2026 10:19 | 22/03/2026 17:29 | Meio ambiente - Vento |
| 19861380 | 1 | IOM - 15315 | 22/03/2026 17:10 | 22/03/2026 19:24 | Meio ambiente - Vento |
| 19861381 | 1 | IOM - 15315 | 22/03/2026 19:27 | 22/03/2026 19:39 | Meio ambiente - Vento |
| 19861382 | 1 | IOM - 15315 | 22/03/2026 19:36 | 22/03/2026 19:40 | Meio ambiente - Vento |
| 19861383 | 1 | IOM - 15315 | 23/03/2026 18:34 | 23/03/2026 20:48 | Meio ambiente - Vento |
| 19839053 | 1 | IBAD - 17028 | 22/03/2026 10:05 | 22/03/2026 12:57 | Meio ambiente - Descarga Atmosférica |
| 19932906 | 1 | MIB - 15274 | 22/03/2026 10:09 | 22/03/2026 17:10 | Meio ambiente - Árvore ou Vegetação |
| 19841943 | 1 | NNE - 15262 | 22/03/2026 09:26 | 23/03/2026 17:20 | Meio ambiente - Vento |
| 19839085 | 1 | CSN - 15352 | 22/03/2026 10:17 | 22/03/2026 14:21 | Meio ambiente - Descarga Atmosférica |
| 19839085 | 2 | CSN - 15352 | 22/03/2026 10:17 | 22/03/2026 14:21 | Meio ambiente - Descarga Atmosférica |
| 19842336 | 1 | SUI - 17069 | 22/03/2026 10:17 | 23/03/2026 17:58 | Meio ambiente - Descarga Atmosférica |
| 19842336 | 2 | SUI - 17069 | 22/03/2026 10:17 | 23/03/2026 17:58 | Meio ambiente - Descarga Atmosférica |
| 19840548 | 1 | MAGU - 15282 | 22/03/2026 10:20 | 23/03/2026 10:21 | Meio ambiente - Árvore ou Vegetação |
| 19839823 | 1 | CLHU - 17095 | 22/03/2026 10:22 | 22/03/2026 21:47 | Meio ambiente - Vento |
| 19839095 | 1 | RPR - 16325 | 22/03/2026 10:24 | 22/03/2026 16:14 | Meio ambiente - Descarga Atmosférica |
| 19840153 | 1 | PTE - 17056 | 22/03/2026 10:25 | 23/03/2026 07:06 | Meio ambiente - Árvore ou Vegetação |
| 19839097 | 1 | IBAD - 17028 | 22/03/2026 10:24 | 22/03/2026 13:50 | Meio ambiente - Descarga Atmosférica |
| 19839094 | 1 | PTE - 17056 | 22/03/2026 10:24 | 22/03/2026 14:45 | Meio ambiente - Descarga Atmosférica |
| 19881888 | 1 | CRL - 15354 | 22/03/2026 06:29 | 22/03/2026 11:44 | Não classificada |
| 19881888 | 2 | CRL - 15354 | 22/03/2026 06:29 | 22/03/2026 11:44 | Não classificada |
| 19839104 | 1 | COJ - 15305 | 22/03/2026 10:28 | 22/03/2026 16:49 | Meio ambiente - Árvore ou Vegetação |
| 19838960 | 1 | MNVD - 15272 | 22/03/2026 09:29 | 22/03/2026 17:12 | Não classificada |
| 19839088 | 1 | MNVD - 15272 | 22/03/2026 10:18 | 22/03/2026 13:24 | Não classificada |
| 19840549 | 1 | SNS - 15202 | 22/03/2026 10:30 | 23/03/2026 10:12 | Meio ambiente - Descarga Atmosférica |
| 19839106 | 1 | SLN - 15206 | 22/03/2026 10:29 | 22/03/2026 14:04 | Meio ambiente - Árvore ou Vegetação |
| 19838721 | 1 | MIB - 15274 | 22/03/2026 08:00 | 22/03/2026 11:45 | Não classificada |
| 19838721 | 2 | MIB - 15274 | 22/03/2026 08:00 | 22/03/2026 11:45 | Não classificada |
| 19839133 | 1 | SER - 16332 | 22/03/2026 10:39 | 22/03/2026 13:59 | Meio ambiente - Descarga Atmosférica |
| 19839827 | 1 | GHE - 17029 | 22/03/2026 10:38 | 22/03/2026 20:39 | Meio ambiente - Vento |
| 19839128 | 1 | SUI - 17069 | 22/03/2026 10:38 | 22/03/2026 17:28 | Meio ambiente - Descarga Atmosférica |
| 19850784 | 1 | NNE - 15262 | 22/03/2026 10:46 | 26/03/2026 10:11 | Meio ambiente - Descarga Atmosférica |
| 19839156 | 1 | MIB - 15274 | 22/03/2026 10:49 | 22/03/2026 15:13 | Meio ambiente - Árvore ou Vegetação |
| 19842749 | 1 | JQT - 16297 | 22/03/2026 10:51 | 23/03/2026 21:23 | Meio ambiente - Descarga Atmosférica |
| 19839171 | 1 | UNIT - 17083 | 22/03/2026 10:54 | 22/03/2026 16:18 | Meio ambiente - Descarga Atmosférica |
| 19839172 | 1 | AUIU - 15647 | 22/03/2026 10:56 | 22/03/2026 12:06 | Não classificada |
| 19839178 | 1 | IMRU - 17096 | 22/03/2026 10:58 | 22/03/2026 17:14 | Meio ambiente - Vento |
| 19840409 | 1 | TOTU - 17072 | 22/03/2026 11:02 | 23/03/2026 08:53 | Meio ambiente - Árvore ou Vegetação |
| 19840683 | 1 | TOTU - 17072 | 22/03/2026 11:06 | 23/03/2026 10:57 | Meio ambiente - Descarga Atmosférica |
| 19841063 | 1 | GVSD - 17070 | 22/03/2026 11:06 | 23/03/2026 13:07 | Meio ambiente - Vento |
| 19839215 | 1 | IMRU - 17096 | 22/03/2026 11:07 | 22/03/2026 16:24 | Meio ambiente - Vento |
| 19841017 | 1 | PTE - 17056 | 22/03/2026 11:08 | 23/03/2026 12:51 | Meio ambiente - Descarga Atmosférica |
| 19841894 | 1 | CMN - 16278 | 22/03/2026 11:08 | 23/03/2026 16:39 | Meio ambiente - Descarga Atmosférica |
| 19839223 | 1 | UHSG - 15183 | 22/03/2026 11:10 | 22/03/2026 19:30 | Meio ambiente - Descarga Atmosférica |

| | | | | | |
|----------|----|--------------|------------------|------------------|--------------------------------------|
| 19841944 | 1 | CMD - 15158 | 22/03/2026 11:19 | 23/03/2026 16:54 | Meio ambiente - Descarga Atmosférica |
| 19843585 | 1 | AMN - 16264 | 22/03/2026 11:20 | 24/03/2026 09:55 | Meio ambiente - Descarga Atmosférica |
| 19839236 | 1 | CRL - 15354 | 22/03/2026 11:21 | 22/03/2026 15:41 | Meio ambiente - Descarga Atmosférica |
| 19839241 | 1 | RSP - 15220 | 22/03/2026 11:23 | 22/03/2026 12:12 | Meio ambiente - Vento |
| 19839245 | 1 | NVC - 15655 | 22/03/2026 11:24 | 22/03/2026 15:48 | Meio ambiente - Descarga Atmosférica |
| 19842474 | 1 | TOTU - 17072 | 22/03/2026 11:27 | 23/03/2026 19:41 | Meio ambiente - Vento |
| 19839252 | 1 | SLN - 15206 | 22/03/2026 11:30 | 22/03/2026 14:09 | Não classificada |
| 19880549 | 1 | NNE - 15262 | 22/03/2026 10:16 | 22/03/2026 13:57 | Meio ambiente - Vento |
| 19880549 | 2 | NNE - 15262 | 22/03/2026 10:16 | 22/03/2026 15:16 | Meio ambiente - Vento |
| 19880549 | 3 | NNE - 15262 | 22/03/2026 10:16 | 22/03/2026 16:08 | Meio ambiente - Vento |
| 19880549 | 4 | NNE - 15262 | 22/03/2026 10:16 | 22/03/2026 17:26 | Meio ambiente - Vento |
| 19880549 | 5 | NNE - 15262 | 22/03/2026 10:16 | 22/03/2026 21:36 | Meio ambiente - Vento |
| 19880550 | 1 | NNE - 15262 | 22/03/2026 19:54 | 22/03/2026 21:36 | Meio ambiente - Vento |
| 19842273 | 1 | JQT - 16297 | 22/03/2026 11:31 | 23/03/2026 17:48 | Meio ambiente - Vento |
| 19839829 | 2 | CRL - 15354 | 22/03/2026 11:43 | 22/03/2026 12:25 | Não classificada |
| 19839829 | 3 | CRL - 15354 | 22/03/2026 11:43 | 22/03/2026 12:25 | Não classificada |
| 19839829 | 4 | CRL - 15354 | 22/03/2026 11:43 | 22/03/2026 12:25 | Não classificada |
| 19839829 | 5 | CRL - 15354 | 22/03/2026 11:43 | 22/03/2026 14:22 | Não classificada |
| 19839829 | 6 | CRL - 15354 | 22/03/2026 11:43 | 22/03/2026 14:22 | Não classificada |
| 19839829 | 7 | CRL - 15354 | 22/03/2026 11:43 | 22/03/2026 14:22 | Não classificada |
| 19839829 | 8 | CRL - 15354 | 22/03/2026 11:43 | 22/03/2026 14:22 | Não classificada |
| 19839829 | 9 | CRL - 15354 | 22/03/2026 11:43 | 22/03/2026 15:34 | Não classificada |
| 19839829 | 10 | CRL - 15354 | 22/03/2026 11:43 | 22/03/2026 15:56 | Não classificada |
| 19839829 | 11 | CRL - 15354 | 22/03/2026 11:43 | 22/03/2026 16:26 | Não classificada |
| 19839829 | 12 | CRL - 15354 | 22/03/2026 11:43 | 22/03/2026 16:36 | Não classificada |
| 19839262 | 1 | PTUU - 15229 | 22/03/2026 11:34 | 22/03/2026 17:59 | Meio ambiente - Descarga Atmosférica |
| 19839271 | 1 | CLHU - 17095 | 22/03/2026 11:39 | 22/03/2026 13:54 | Não classificada |
| 19839269 | 1 | GVSD - 17070 | 22/03/2026 11:38 | 22/03/2026 13:50 | Meio ambiente - Vento |
| 19842111 | 1 | BIU - 17016 | 22/03/2026 11:38 | 23/03/2026 17:44 | Não classificada |
| 19838605 | 1 | JNUT - 17066 | 22/03/2026 07:03 | 22/03/2026 12:11 | Meio ambiente - Descarga Atmosférica |
| 19839278 | 1 | AUIU - 15647 | 22/03/2026 11:42 | 22/03/2026 15:22 | Não classificada |
| 19839120 | 1 | JUAU - 17036 | 22/03/2026 10:34 | 22/03/2026 12:21 | Meio ambiente - Árvore ou Vegetação |
| 19839046 | 2 | JDN - 16298 | 22/03/2026 10:04 | 22/03/2026 16:13 | Não classificada |
| 19839284 | 1 | SFIQ - 17065 | 22/03/2026 11:45 | 22/03/2026 17:48 | Não classificada |
| 19839287 | 1 | TOTU - 17072 | 22/03/2026 11:47 | 22/03/2026 16:39 | Meio ambiente - Vento |
| 19932908 | 1 | JNUT - 17066 | 22/03/2026 11:49 | 23/03/2026 13:59 | Meio ambiente - Árvore ou Vegetação |
| 19839831 | 1 | COJ - 15305 | 22/03/2026 11:57 | 22/03/2026 22:48 | Meio ambiente - Descarga Atmosférica |
| 19839309 | 1 | CMD - 15158 | 22/03/2026 12:04 | 22/03/2026 18:04 | Meio ambiente - Descarga Atmosférica |
| 19870476 | 1 | MCLD - 15278 | 22/03/2026 12:14 | 22/03/2026 12:28 | Meio ambiente - Vento |
| 19870476 | 2 | MCLD - 15278 | 22/03/2026 12:14 | 22/03/2026 12:28 | Meio ambiente - Vento |
| 19870476 | 3 | MCLD - 15278 | 22/03/2026 12:14 | 22/03/2026 12:28 | Meio ambiente - Vento |
| 19870476 | 4 | MCLD - 15278 | 22/03/2026 12:14 | 22/03/2026 12:28 | Meio ambiente - Vento |
| 19870476 | 5 | MCLD - 15278 | 22/03/2026 12:14 | 22/03/2026 12:28 | Meio ambiente - Vento |
| 19870476 | 6 | MCLD - 15278 | 22/03/2026 12:14 | 22/03/2026 12:28 | Meio ambiente - Vento |
| 19870476 | 7 | MCLD - 15278 | 22/03/2026 12:14 | 22/03/2026 12:28 | Meio ambiente - Vento |
| 19870476 | 8 | MCLD - 15278 | 22/03/2026 12:14 | 22/03/2026 12:33 | Meio ambiente - Vento |
| 19870476 | 9 | MCLD - 15278 | 22/03/2026 12:14 | 22/03/2026 13:07 | Meio ambiente - Vento |
| 19870476 | 10 | MCLD - 15278 | 22/03/2026 12:14 | 22/03/2026 13:07 | Meio ambiente - Vento |
| 19870476 | 11 | MCLD - 15278 | 22/03/2026 12:14 | 22/03/2026 13:07 | Meio ambiente - Vento |
| 19870476 | 12 | MCLD - 15278 | 22/03/2026 12:14 | 22/03/2026 13:07 | Meio ambiente - Vento |
| 19870476 | 13 | MCLD - 15278 | 22/03/2026 12:14 | 22/03/2026 13:07 | Meio ambiente - Vento |
| 19870476 | 14 | MCLD - 15278 | 22/03/2026 12:14 | 22/03/2026 13:07 | Meio ambiente - Vento |
| 19870476 | 16 | MCLD - 15278 | 22/03/2026 12:14 | 22/03/2026 13:16 | Meio ambiente - Vento |
| 19870476 | 17 | MCLD - 15278 | 22/03/2026 12:14 | 22/03/2026 13:44 | Meio ambiente - Vento |
| 19870476 | 18 | MCLD - 15278 | 22/03/2026 12:14 | 22/03/2026 14:59 | Meio ambiente - Vento |

| | | | | | |
|----------|----|--------------|------------------|------------------|--------------------------------------|
| 19870476 | 19 | MCLD - 15278 | 22/03/2026 12:14 | 22/03/2026 15:22 | Meio ambiente - Vento |
| 19870476 | 20 | MCLD - 15278 | 22/03/2026 12:14 | 22/03/2026 16:36 | Meio ambiente - Vento |
| 19870476 | 21 | MCLD - 15278 | 22/03/2026 12:14 | 22/03/2026 17:41 | Meio ambiente - Vento |
| 19870478 | 1 | MCLD - 15278 | 22/03/2026 15:21 | 22/03/2026 16:17 | Meio ambiente - Vento |
| 19870479 | 1 | MCLD - 15278 | 22/03/2026 15:23 | 22/03/2026 16:36 | Meio ambiente - Vento |
| 19870479 | 2 | MCLD - 15278 | 22/03/2026 15:23 | 22/03/2026 17:11 | Meio ambiente - Vento |
| 19870479 | 3 | MCLD - 15278 | 22/03/2026 15:23 | 22/03/2026 19:02 | Meio ambiente - Vento |
| 19870480 | 1 | MCLD - 15278 | 22/03/2026 16:36 | 22/03/2026 16:58 | Meio ambiente - Vento |
| 19870480 | 2 | MCLD - 15278 | 22/03/2026 16:36 | 22/03/2026 17:24 | Meio ambiente - Vento |
| 19870480 | 3 | MCLD - 15278 | 22/03/2026 16:36 | 22/03/2026 18:02 | Meio ambiente - Vento |
| 19870480 | 4 | MCLD - 15278 | 22/03/2026 16:36 | 22/03/2026 18:19 | Meio ambiente - Vento |
| 19870481 | 1 | MCLD - 15278 | 22/03/2026 17:48 | 22/03/2026 17:52 | Meio ambiente - Vento |
| 19870481 | 2 | MCLD - 15278 | 22/03/2026 17:48 | 22/03/2026 19:38 | Meio ambiente - Vento |
| 19870482 | 1 | MCLD - 15278 | 22/03/2026 18:03 | 22/03/2026 18:10 | Meio ambiente - Vento |
| 19870482 | 2 | MCLD - 15278 | 22/03/2026 18:03 | 22/03/2026 18:35 | Meio ambiente - Vento |
| 19870484 | 1 | MCLD - 15278 | 22/03/2026 18:36 | 22/03/2026 18:42 | Meio ambiente - Vento |
| 19870484 | 2 | MCLD - 15278 | 22/03/2026 18:36 | 22/03/2026 19:17 | Meio ambiente - Vento |
| 19870484 | 3 | MCLD - 15278 | 22/03/2026 18:36 | 23/03/2026 01:39 | Meio ambiente - Vento |
| 19870485 | 1 | MCLD - 15278 | 22/03/2026 19:35 | 22/03/2026 19:39 | Meio ambiente - Vento |
| 19870485 | 2 | MCLD - 15278 | 22/03/2026 19:35 | 22/03/2026 19:39 | Meio ambiente - Vento |
| 19870485 | 3 | MCLD - 15278 | 22/03/2026 19:35 | 22/03/2026 19:39 | Meio ambiente - Vento |
| 19870485 | 4 | MCLD - 15278 | 22/03/2026 19:35 | 22/03/2026 19:39 | Meio ambiente - Vento |
| 19870485 | 5 | MCLD - 15278 | 22/03/2026 19:35 | 22/03/2026 19:39 | Meio ambiente - Vento |
| 19870485 | 6 | MCLD - 15278 | 22/03/2026 19:35 | 22/03/2026 19:39 | Meio ambiente - Vento |
| 19870486 | 1 | MCLD - 15278 | 22/03/2026 21:55 | 23/03/2026 01:12 | Meio ambiente - Vento |
| 19842609 | 1 | NNE - 15262 | 22/03/2026 09:06 | 22/03/2026 17:54 | Meio ambiente - Vento |
| 19842610 | 1 | NNE - 15262 | 22/03/2026 12:52 | 22/03/2026 17:10 | Meio ambiente - Vento |
| 19839320 | 1 | CLHU - 17095 | 22/03/2026 12:08 | 22/03/2026 14:27 | Meio ambiente - Descarga Atmosférica |
| 19839321 | 1 | CGAU - 15150 | 22/03/2026 12:08 | 22/03/2026 14:39 | Não classificada |
| 19916428 | 1 | TOTU - 17072 | 22/03/2026 07:27 | 23/03/2026 16:15 | Meio ambiente - Vento |
| 19839329 | 1 | AUIU - 15647 | 22/03/2026 12:13 | 22/03/2026 17:36 | Meio ambiente - Descarga Atmosférica |
| 19888908 | 1 | JUAU - 17036 | 22/03/2026 12:17 | 22/03/2026 13:01 | Meio ambiente - Vento |
| 19839333 | 1 | CMD - 15158 | 22/03/2026 12:17 | 22/03/2026 13:59 | Meio ambiente - Descarga Atmosférica |
| 19839257 | 1 | TOTU - 17072 | 22/03/2026 11:32 | 22/03/2026 15:34 | Meio ambiente - Árvore ou Vegetação |
| 19839838 | 1 | ENC - 15343 | 22/03/2026 13:05 | 22/03/2026 21:01 | Meio ambiente - Árvore ou Vegetação |
| 19839838 | 2 | ENC - 15343 | 22/03/2026 13:05 | 22/03/2026 21:01 | Meio ambiente - Árvore ou Vegetação |
| 19839838 | 2 | GVSD - 17070 | 22/03/2026 13:05 | 22/03/2026 21:01 | Meio ambiente - Árvore ou Vegetação |
| 19885711 | 1 | UNIT - 17083 | 22/03/2026 12:30 | 22/03/2026 12:38 | Não classificada |
| 19885711 | 2 | UNIT - 17083 | 22/03/2026 12:30 | 22/03/2026 12:38 | Não classificada |
| 19885711 | 3 | UNIT - 17083 | 22/03/2026 12:30 | 22/03/2026 15:37 | Não classificada |
| 19885712 | 1 | UNIT - 17083 | 22/03/2026 14:29 | 22/03/2026 14:43 | Não classificada |
| 19885713 | 1 | UNIT - 17083 | 22/03/2026 15:23 | 22/03/2026 16:28 | Não classificada |
| 19885713 | 2 | UNIT - 17083 | 22/03/2026 15:23 | 22/03/2026 17:23 | Não classificada |
| 19885713 | 3 | UNIT - 17083 | 22/03/2026 15:23 | 22/03/2026 18:04 | Não classificada |
| 19885713 | 4 | UNIT - 17083 | 22/03/2026 15:23 | 22/03/2026 18:58 | Não classificada |
| 19885713 | 5 | UNIT - 17083 | 22/03/2026 15:23 | 23/03/2026 10:03 | Não classificada |
| 19842959 | 1 | TOTU - 17072 | 22/03/2026 02:20 | 22/03/2026 17:51 | Meio ambiente - Árvore ou Vegetação |
| 19842960 | 1 | TOTU - 17072 | 22/03/2026 13:27 | 22/03/2026 17:51 | Meio ambiente - Árvore ou Vegetação |
| 19932910 | 1 | SFIQ - 17065 | 22/03/2026 12:36 | 23/03/2026 10:01 | Meio ambiente - Árvore ou Vegetação |
| 19839352 | 1 | IIGT - 15320 | 22/03/2026 12:38 | 22/03/2026 15:29 | Meio ambiente - Árvore ou Vegetação |
| 19840823 | 1 | SFIQ - 17065 | 22/03/2026 12:40 | 23/03/2026 11:40 | Meio ambiente - Árvore ou Vegetação |
| 19841064 | 1 | TOTU - 17072 | 22/03/2026 12:44 | 23/03/2026 13:04 | Meio ambiente - Descarga Atmosférica |
| 19839372 | 1 | CMD - 15158 | 22/03/2026 12:49 | 22/03/2026 20:08 | Meio ambiente - Descarga Atmosférica |
| 19839377 | 1 | GVSD - 17070 | 22/03/2026 12:52 | 22/03/2026 16:03 | Meio ambiente - Descarga Atmosférica |
| 19839382 | 1 | PTE - 17056 | 22/03/2026 12:56 | 22/03/2026 15:20 | Meio ambiente - Vento |

| | | | | | |
|----------|---|--------------|------------------|------------------|--------------------------------------|
| 19839385 | 1 | JUAU - 17036 | 22/03/2026 12:57 | 22/03/2026 16:35 | Meio ambiente - Descarga Atmosférica |
| 19839383 | 1 | IBAD - 17028 | 22/03/2026 12:56 | 22/03/2026 19:50 | Meio ambiente - Vento |
| 19839384 | 1 | CRL - 15354 | 22/03/2026 12:57 | 22/03/2026 17:14 | Meio ambiente - Descarga Atmosférica |
| 19839384 | 2 | CRL - 15354 | 22/03/2026 12:57 | 22/03/2026 17:14 | Meio ambiente - Descarga Atmosférica |
| 19932907 | 1 | GVSD - 17070 | 22/03/2026 10:09 | 23/03/2026 14:28 | Meio ambiente - Árvore ou Vegetação |
| 19842157 | 1 | TOTU - 17072 | 22/03/2026 13:12 | 23/03/2026 16:35 | Meio ambiente - Vento |
| 19839402 | 1 | YAN - 15165 | 22/03/2026 13:14 | 22/03/2026 14:35 | Meio ambiente - Descarga Atmosférica |
| 19839841 | 1 | UNIT - 17083 | 22/03/2026 13:11 | 22/03/2026 20:49 | Meio ambiente - Descarga Atmosférica |
| 19839842 | 1 | MCLQ - 17040 | 22/03/2026 13:15 | 22/03/2026 20:34 | Meio ambiente - Descarga Atmosférica |
| 19839842 | 2 | MCLQ - 17040 | 22/03/2026 13:15 | 22/03/2026 20:34 | Meio ambiente - Descarga Atmosférica |
| 19839842 | 3 | MCLQ - 17040 | 22/03/2026 13:15 | 22/03/2026 20:34 | Meio ambiente - Descarga Atmosférica |
| 19916429 | 1 | TOTU - 17072 | 22/03/2026 08:29 | 22/03/2026 15:59 | Meio ambiente - Vento |
| 19916429 | 2 | TOTU - 17072 | 22/03/2026 08:29 | 23/03/2026 15:35 | Meio ambiente - Vento |
| 19916430 | 1 | TOTU - 17072 | 23/03/2026 10:15 | 23/03/2026 15:35 | Meio ambiente - Vento |
| 19840824 | 1 | IMRU - 17096 | 22/03/2026 13:21 | 23/03/2026 11:39 | Meio ambiente - Descarga Atmosférica |
| 19840824 | 2 | IMRU - 17096 | 22/03/2026 13:21 | 23/03/2026 11:39 | Meio ambiente - Descarga Atmosférica |
| 19839414 | 1 | CMD - 15158 | 22/03/2026 13:22 | 22/03/2026 19:18 | Meio ambiente - Descarga Atmosférica |
| 19839430 | 1 | PTE - 17056 | 22/03/2026 08:47 | 22/03/2026 18:13 | Meio ambiente - Árvore ou Vegetação |
| 19839430 | 2 | PTE - 17056 | 22/03/2026 08:47 | 22/03/2026 18:13 | Meio ambiente - Árvore ou Vegetação |
| 19843187 | 1 | JNUT - 17066 | 22/03/2026 09:44 | 23/03/2026 21:13 | Meio ambiente - Descarga Atmosférica |
| 19839432 | 1 | AMN - 16264 | 22/03/2026 13:34 | 22/03/2026 15:42 | Meio ambiente - Descarga Atmosférica |
| 19839433 | 1 | BIU - 17016 | 22/03/2026 13:34 | 22/03/2026 15:40 | Meio ambiente - Descarga Atmosférica |
| 19839438 | 1 | TOE - 15195 | 22/03/2026 13:43 | 22/03/2026 17:01 | Meio ambiente - Descarga Atmosférica |
| 19838869 | 1 | GHE - 17029 | 22/03/2026 08:56 | 22/03/2026 17:47 | Meio ambiente - Descarga Atmosférica |
| 19860942 | 1 | PZLU - 17050 | 22/03/2026 13:56 | 22/03/2026 14:02 | Meio ambiente - Vento |
| 19860942 | 2 | PZLU - 17050 | 22/03/2026 13:56 | 22/03/2026 14:02 | Meio ambiente - Vento |
| 19860942 | 3 | PZLU - 17050 | 22/03/2026 13:56 | 22/03/2026 14:02 | Meio ambiente - Vento |
| 19860942 | 4 | PZLU - 17050 | 22/03/2026 13:56 | 22/03/2026 14:19 | Meio ambiente - Vento |
| 19860942 | 5 | PZLU - 17050 | 22/03/2026 13:56 | 22/03/2026 14:19 | Meio ambiente - Vento |
| 19839844 | 1 | CRL - 15354 | 22/03/2026 13:47 | 22/03/2026 21:55 | Não classificada |
| 19882022 | 1 | IOM - 15315 | 22/03/2026 13:51 | 22/03/2026 18:21 | Não classificada |
| 19882022 | 2 | IOM - 15315 | 22/03/2026 13:51 | 22/03/2026 18:21 | Não classificada |
| 19882022 | 3 | IOM - 15315 | 22/03/2026 13:51 | 22/03/2026 18:21 | Não classificada |
| 19838620 | 1 | TOTU - 17072 | 22/03/2026 07:13 | 22/03/2026 17:01 | Meio ambiente - Descarga Atmosférica |
| 19838620 | 2 | TOTU - 17072 | 22/03/2026 07:13 | 22/03/2026 17:01 | Meio ambiente - Descarga Atmosférica |
| 19838706 | 1 | TOTU - 17072 | 22/03/2026 07:54 | 22/03/2026 14:59 | Meio ambiente - Descarga Atmosférica |
| 19839065 | 1 | TOTU - 17072 | 22/03/2026 10:10 | 22/03/2026 17:17 | Meio ambiente - Descarga Atmosférica |
| 19932911 | 1 | UHSG - 15183 | 22/03/2026 13:53 | 22/03/2026 18:18 | Meio ambiente - Árvore ou Vegetação |
| 19842411 | 1 | PTHD - 15234 | 22/03/2026 12:50 | 23/03/2026 17:00 | Meio ambiente - Vento |
| 19842750 | 1 | CMD - 15158 | 22/03/2026 13:55 | 23/03/2026 21:19 | Meio ambiente - Descarga Atmosférica |
| 19839845 | 1 | UHSG - 15183 | 22/03/2026 13:57 | 22/03/2026 21:30 | Meio ambiente - Descarga Atmosférica |
| 19839476 | 1 | UHTM - 15182 | 22/03/2026 17:16 | 22/03/2026 17:30 | Não classificada |
| 19932912 | 1 | AUIU - 15647 | 22/03/2026 14:04 | 24/03/2026 14:15 | Meio ambiente - Árvore ou Vegetação |
| 19839470 | 1 | JPIU - 15298 | 22/03/2026 14:05 | 22/03/2026 17:42 | Meio ambiente - Descarga Atmosférica |
| 19840512 | 1 | PZLU - 17050 | 22/03/2026 14:08 | 23/03/2026 10:00 | Meio ambiente - Descarga Atmosférica |
| 19839480 | 1 | CRL - 15354 | 22/03/2026 14:11 | 22/03/2026 15:51 | Meio ambiente - Vento |
| 19838520 | 2 | CTR - 15351 | 22/03/2026 05:47 | 22/03/2026 15:59 | Meio ambiente - Vento |
| 19839084 | 1 | CSN - 15352 | 22/03/2026 10:17 | 22/03/2026 16:01 | Meio ambiente - Descarga Atmosférica |
| 19839483 | 1 | JUAU - 17036 | 22/03/2026 14:13 | 22/03/2026 15:38 | Meio ambiente - Árvore ou Vegetação |
| 19839482 | 1 | CRL - 15354 | 22/03/2026 14:13 | 22/03/2026 17:28 | Meio ambiente - Vento |
| 19848712 | 1 | CMD - 15158 | 22/03/2026 14:14 | 25/03/2026 15:59 | Meio ambiente - Descarga Atmosférica |
| 19861620 | 1 | CLHU - 17095 | 22/03/2026 14:20 | 22/03/2026 16:40 | Não classificada |
| 19839487 | 1 | GHE - 17029 | 22/03/2026 14:23 | 22/03/2026 15:31 | Meio ambiente - Descarga Atmosférica |
| 19839849 | 1 | INPD - 15316 | 22/03/2026 14:24 | 22/03/2026 21:27 | Não classificada |
| 19867205 | 3 | PZLU - 17050 | 22/03/2026 14:30 | 22/03/2026 14:44 | Meio ambiente - Vento |

| | | | | | |
|----------|----|--------------|------------------|------------------|--------------------------------------|
| 19867205 | 4 | PZLU - 17050 | 22/03/2026 14:30 | 22/03/2026 14:44 | Meio ambiente - Vento |
| 19867205 | 5 | PZLU - 17050 | 22/03/2026 14:30 | 22/03/2026 14:46 | Meio ambiente - Vento |
| 19867205 | 6 | PZLU - 17050 | 22/03/2026 14:30 | 22/03/2026 14:46 | Meio ambiente - Vento |
| 19867205 | 7 | PZLU - 17050 | 22/03/2026 14:30 | 22/03/2026 14:48 | Meio ambiente - Vento |
| 19867205 | 8 | PZLU - 17050 | 22/03/2026 14:30 | 22/03/2026 14:48 | Meio ambiente - Vento |
| 19867205 | 9 | PZLU - 17050 | 22/03/2026 14:30 | 22/03/2026 14:48 | Meio ambiente - Vento |
| 19867205 | 10 | PZLU - 17050 | 22/03/2026 14:30 | 22/03/2026 14:48 | Meio ambiente - Vento |
| 19867205 | 11 | PZLU - 17050 | 22/03/2026 14:30 | 22/03/2026 16:16 | Meio ambiente - Vento |
| 19867205 | 12 | PZLU - 17050 | 22/03/2026 14:30 | 22/03/2026 17:47 | Meio ambiente - Vento |
| 19867205 | 15 | PZLU - 17050 | 22/03/2026 14:30 | 24/03/2026 09:47 | Meio ambiente - Vento |
| 19867209 | 1 | PZLU - 17050 | 22/03/2026 19:14 | 22/03/2026 19:22 | Meio ambiente - Vento |
| 19867210 | 1 | PZLU - 17050 | 24/03/2026 09:49 | 24/03/2026 10:03 | Meio ambiente - Vento |
| 19867210 | 2 | PZLU - 17050 | 24/03/2026 09:49 | 24/03/2026 11:13 | Meio ambiente - Vento |
| 19839497 | 1 | GVSD - 17070 | 22/03/2026 14:31 | 22/03/2026 15:57 | Meio ambiente - Descarga Atmosférica |
| 19839501 | 1 | INPD - 15316 | 22/03/2026 14:32 | 22/03/2026 17:59 | Meio ambiente - Descarga Atmosférica |
| 19839499 | 1 | SLN - 15206 | 22/03/2026 14:32 | 22/03/2026 16:31 | Meio ambiente - Descarga Atmosférica |
| 19842645 | 1 | JNUT - 17066 | 22/03/2026 14:44 | 23/03/2026 15:00 | Não classificada |
| 19839511 | 1 | SEG - 17068 | 22/03/2026 15:22 | 22/03/2026 16:51 | Meio ambiente - Árvore ou Vegetação |
| 19839511 | 2 | SEG - 17068 | 22/03/2026 15:22 | 22/03/2026 16:51 | Meio ambiente - Árvore ou Vegetação |
| 19840205 | 1 | VZPU - 15169 | 22/03/2026 14:36 | 22/03/2026 17:26 | Meio ambiente - Vento |
| 19842919 | 1 | AUIU - 15647 | 22/03/2026 14:46 | 23/03/2026 16:30 | Meio ambiente - Árvore ou Vegetação |
| 19842920 | 1 | AUIU - 15647 | 23/03/2026 14:30 | 23/03/2026 16:30 | Meio ambiente - Árvore ou Vegetação |
| 19842584 | 1 | SFIQ - 17065 | 22/03/2026 14:39 | 23/03/2026 20:14 | Não classificada |
| 19839510 | 1 | UNIT - 17083 | 22/03/2026 14:43 | 22/03/2026 17:46 | Meio ambiente - Árvore ou Vegetação |
| 19839512 | 1 | INPD - 15316 | 22/03/2026 14:46 | 22/03/2026 16:53 | Meio ambiente - Descarga Atmosférica |
| 19839855 | 1 | INPD - 15316 | 22/03/2026 15:10 | 22/03/2026 16:20 | Não classificada |
| 19839855 | 2 | INPD - 15316 | 22/03/2026 15:10 | 22/03/2026 16:20 | Não classificada |
| 19839855 | 3 | INPD - 15316 | 22/03/2026 15:10 | 22/03/2026 16:20 | Não classificada |
| 19839855 | 4 | INPD - 15316 | 22/03/2026 15:10 | 22/03/2026 16:20 | Não classificada |
| 19839855 | 5 | INPD - 15316 | 22/03/2026 15:10 | 22/03/2026 16:54 | Não classificada |
| 19839855 | 6 | INPD - 15316 | 22/03/2026 15:10 | 22/03/2026 16:54 | Não classificada |
| 19839855 | 7 | INPD - 15316 | 22/03/2026 15:10 | 22/03/2026 16:54 | Não classificada |
| 19839855 | 8 | INPD - 15316 | 22/03/2026 15:10 | 22/03/2026 17:11 | Não classificada |
| 19839855 | 9 | INPD - 15316 | 22/03/2026 15:10 | 22/03/2026 17:11 | Não classificada |
| 19839855 | 10 | INPD - 15316 | 22/03/2026 15:10 | 22/03/2026 17:11 | Não classificada |
| 19842441 | 1 | SUI - 17069 | 22/03/2026 14:58 | 23/03/2026 19:31 | Meio ambiente - Vento |
| 19839525 | 1 | MNVD - 15272 | 22/03/2026 15:01 | 22/03/2026 17:29 | Não classificada |
| 19839185 | 2 | IMRU - 17096 | 22/03/2026 11:01 | 22/03/2026 16:02 | Meio ambiente - Vento |
| 19840412 | 1 | PZLU - 17050 | 22/03/2026 15:16 | 23/03/2026 09:26 | Meio ambiente - Descarga Atmosférica |
| 19841817 | 1 | GHE - 17029 | 22/03/2026 15:17 | 23/03/2026 16:08 | Meio ambiente - Descarga Atmosférica |
| 19840515 | 1 | UNIT - 17083 | 22/03/2026 15:22 | 23/03/2026 10:03 | Meio ambiente - Descarga Atmosférica |
| 19840932 | 1 | JNUT - 17066 | 22/03/2026 15:24 | 23/03/2026 12:13 | Meio ambiente - Descarga Atmosférica |
| 19839550 | 1 | PDP - 15646 | 22/03/2026 15:26 | 22/03/2026 20:07 | Meio ambiente - Árvore ou Vegetação |
| 19839559 | 1 | MNVD - 15272 | 22/03/2026 15:30 | 22/03/2026 16:48 | Não classificada |
| 19840206 | 1 | JNUT - 17066 | 22/03/2026 15:29 | 23/03/2026 07:57 | Meio ambiente - Árvore ou Vegetação |
| 19840975 | 1 | BIIU - 17016 | 22/03/2026 15:31 | 23/03/2026 12:27 | Meio ambiente - Vento |
| 19841521 | 1 | FCS - 15340 | 22/03/2026 15:34 | 23/03/2026 15:15 | Meio ambiente - Árvore ou Vegetação |
| 19839863 | 1 | MVD - 15264 | 22/03/2026 07:42 | 22/03/2026 17:03 | Meio ambiente - Árvore ou Vegetação |
| 19839863 | 2 | MVD - 15264 | 22/03/2026 07:42 | 22/03/2026 20:43 | Meio ambiente - Árvore ou Vegetação |
| 19839863 | 2 | MZL - 15263 | 22/03/2026 07:42 | 22/03/2026 20:43 | Meio ambiente - Árvore ou Vegetação |
| 19839080 | 1 | UNIT - 17083 | 22/03/2026 10:16 | 22/03/2026 16:25 | Meio ambiente - Descarga Atmosférica |
| 19841199 | 1 | TOTU - 17072 | 22/03/2026 15:35 | 23/03/2026 13:57 | Meio ambiente - Vento |
| 19839572 | 1 | GHE - 17029 | 22/03/2026 15:39 | 22/03/2026 18:00 | Meio ambiente - Descarga Atmosférica |
| 19838545 | 1 | BRDD - 17067 | 22/03/2026 06:26 | 22/03/2026 16:48 | Não classificada |
| 19838545 | 2 | BRDD - 17067 | 22/03/2026 06:26 | 22/03/2026 16:48 | Não classificada |

| | | | | | |
|----------|---|--------------|------------------|------------------|--------------------------------------|
| 19839582 | 1 | PTUU - 15229 | 22/03/2026 15:47 | 22/03/2026 16:51 | Meio ambiente - Descarga Atmosférica |
| 19839589 | 1 | GVSD - 17070 | 22/03/2026 15:55 | 22/03/2026 17:48 | Não classificada |
| 19838825 | 1 | CSN - 15352 | 22/03/2026 08:39 | 22/03/2026 16:28 | Não classificada |
| 19846387 | 1 | MVD - 15264 | 22/03/2026 09:36 | 24/03/2026 18:02 | Meio ambiente - Vento |
| 19846387 | 2 | MVD - 15264 | 22/03/2026 09:36 | 24/03/2026 18:02 | Meio ambiente - Vento |
| 19839593 | 1 | MCLD - 15278 | 22/03/2026 15:25 | 22/03/2026 15:55 | Não classificada |
| 19839593 | 2 | MCLD - 15278 | 22/03/2026 15:25 | 22/03/2026 15:57 | Não classificada |
| 19839593 | 3 | MCLD - 15278 | 22/03/2026 15:25 | 22/03/2026 17:08 | Não classificada |
| 19839593 | 4 | MCLD - 15278 | 22/03/2026 15:25 | 22/03/2026 17:54 | Não classificada |
| 19839867 | 1 | MVD - 15264 | 22/03/2026 15:59 | 22/03/2026 22:42 | Não classificada |
| 19839599 | 1 | PTE - 17056 | 22/03/2026 16:17 | 22/03/2026 18:39 | Meio ambiente - Descarga Atmosférica |
| 19907616 | 1 | JUAU - 17036 | 22/03/2026 16:13 | 23/03/2026 11:28 | Meio ambiente - Descarga Atmosférica |
| 19841408 | 1 | NVC - 15655 | 22/03/2026 16:17 | 23/03/2026 14:42 | Meio ambiente - Descarga Atmosférica |
| 19839603 | 1 | JNUT - 17066 | 22/03/2026 16:20 | 22/03/2026 20:25 | Não classificada |
| 19839608 | 1 | TOTU - 17072 | 22/03/2026 16:25 | 22/03/2026 19:40 | Meio ambiente - Descarga Atmosférica |
| 19840517 | 1 | UHST - 16261 | 22/03/2026 16:28 | 23/03/2026 10:06 | Não classificada |
| 19840155 | 1 | BIU - 17016 | 22/03/2026 16:31 | 23/03/2026 07:44 | Meio ambiente - Descarga Atmosférica |
| 19839616 | 2 | IOM - 15315 | 22/03/2026 16:35 | 22/03/2026 17:53 | Meio ambiente - Vento |
| 19838517 | 1 | TOTU - 17072 | 22/03/2026 05:37 | 22/03/2026 17:45 | Meio ambiente - Descarga Atmosférica |
| 19839874 | 1 | GVSD - 17070 | 22/03/2026 16:43 | 23/03/2026 01:15 | Não classificada |
| 19839558 | 1 | UNIT - 17083 | 22/03/2026 15:29 | 22/03/2026 19:46 | Meio ambiente - Vento |
| 19839558 | 2 | UNIT - 17083 | 22/03/2026 15:29 | 22/03/2026 19:46 | Meio ambiente - Vento |
| 19839387 | 1 | SFIQ - 17065 | 22/03/2026 12:58 | 22/03/2026 17:57 | Não classificada |
| 19840518 | 1 | PDP - 15646 | 22/03/2026 16:51 | 23/03/2026 10:01 | Meio ambiente - Árvore ou Vegetação |
| 19839642 | 1 | BMN - 15134 | 22/03/2026 16:57 | 22/03/2026 18:52 | Meio ambiente - Árvore ou Vegetação |
| 19842243 | 1 | RSP - 15220 | 22/03/2026 17:01 | 23/03/2026 18:26 | Meio ambiente - Descarga Atmosférica |
| 19842611 | 1 | JQT - 16297 | 22/03/2026 14:19 | 22/03/2026 18:26 | Não classificada |
| 19842611 | 2 | JQT - 16297 | 22/03/2026 14:19 | 23/03/2026 16:50 | Não classificada |
| 19842611 | 4 | JQT - 16297 | 22/03/2026 14:19 | 23/03/2026 16:50 | Não classificada |
| 19842612 | 1 | JQT - 16297 | 22/03/2026 19:58 | 22/03/2026 20:58 | Não classificada |
| 19839651 | 1 | BCV - 17013 | 22/03/2026 17:11 | 22/03/2026 18:01 | Meio ambiente - Árvore ou Vegetação |
| 19841523 | 1 | UHTM - 15182 | 22/03/2026 17:10 | 23/03/2026 14:48 | Meio ambiente - Árvore ou Vegetação |
| 19850501 | 1 | NNE - 15262 | 22/03/2026 17:11 | 26/03/2026 08:49 | Meio ambiente - Descarga Atmosférica |
| 19841103 | 1 | UHST - 16261 | 22/03/2026 17:11 | 23/03/2026 13:18 | Meio ambiente - Descarga Atmosférica |
| 19839067 | 1 | TOTU - 17072 | 22/03/2026 10:10 | 22/03/2026 18:36 | Meio ambiente - Descarga Atmosférica |
| 19839079 | 1 | TOTU - 17072 | 22/03/2026 10:15 | 22/03/2026 18:55 | Meio ambiente - Descarga Atmosférica |
| 19839473 | 1 | CRL - 15354 | 22/03/2026 14:07 | 22/03/2026 18:15 | Meio ambiente - Descarga Atmosférica |
| 19839473 | 2 | CRL - 15354 | 22/03/2026 14:07 | 22/03/2026 18:15 | Meio ambiente - Descarga Atmosférica |
| 19839473 | 3 | CRL - 15354 | 22/03/2026 14:07 | 22/03/2026 18:15 | Meio ambiente - Descarga Atmosférica |
| 19839653 | 1 | PTE - 17056 | 22/03/2026 17:13 | 22/03/2026 19:24 | Meio ambiente - Descarga Atmosférica |
| 19838627 | 1 | MNVD - 15272 | 22/03/2026 07:19 | 22/03/2026 17:46 | Meio ambiente - Descarga Atmosférica |
| 19838627 | 2 | MNVD - 15272 | 22/03/2026 07:19 | 22/03/2026 17:46 | Meio ambiente - Descarga Atmosférica |
| 19839883 | 1 | CMD - 15158 | 22/03/2026 17:18 | 22/03/2026 20:50 | Meio ambiente - Descarga Atmosférica |
| 19885702 | 1 | INPD - 15316 | 22/03/2026 13:55 | 22/03/2026 17:11 | Meio ambiente - Descarga Atmosférica |
| 19885702 | 2 | INPD - 15316 | 22/03/2026 13:55 | 22/03/2026 17:11 | Meio ambiente - Descarga Atmosférica |
| 19885702 | 3 | INPD - 15316 | 22/03/2026 13:55 | 22/03/2026 17:11 | Meio ambiente - Descarga Atmosférica |
| 19932916 | 1 | SFIQ - 17065 | 22/03/2026 17:24 | 22/03/2026 20:16 | Meio ambiente - Árvore ou Vegetação |
| 19839885 | 1 | GVSD - 17070 | 22/03/2026 17:26 | 23/03/2026 00:38 | Não classificada |
| 19840340 | 1 | PZLU - 17050 | 22/03/2026 17:27 | 23/03/2026 08:57 | Meio ambiente - Descarga Atmosférica |
| 19839888 | 1 | PTE - 17056 | 22/03/2026 17:28 | 22/03/2026 20:36 | Meio ambiente - Árvore ou Vegetação |
| 19840156 | 1 | BCV - 17013 | 22/03/2026 17:29 | 23/03/2026 07:35 | Não classificada |
| 19839891 | 1 | JUAU - 17036 | 22/03/2026 17:38 | 22/03/2026 21:31 | Não classificada |
| 19839675 | 1 | TOTU - 17072 | 22/03/2026 17:39 | 22/03/2026 19:01 | Meio ambiente - Árvore ou Vegetação |
| 19932917 | 1 | MCLD - 15278 | 22/03/2026 17:44 | 23/03/2026 10:11 | Meio ambiente - Árvore ou Vegetação |
| 19840733 | 1 | PZLU - 17050 | 22/03/2026 17:45 | 23/03/2026 11:08 | Meio ambiente - Vento |

| | | | | | |
|----------|----|--------------|------------------|------------------|--------------------------------------|
| 19839894 | 1 | YAN - 15165 | 22/03/2026 17:47 | 22/03/2026 20:28 | Meio ambiente - Descarga Atmosférica |
| 19839895 | 1 | MNVD - 15272 | 22/03/2026 17:48 | 22/03/2026 23:51 | Não classificada |
| 19840158 | 1 | BMN - 15134 | 22/03/2026 17:48 | 23/03/2026 07:45 | Meio ambiente - Árvore ou Vegetação |
| 19844018 | 1 | BIIU - 17016 | 22/03/2026 17:49 | 24/03/2026 12:01 | Meio ambiente - Descarga Atmosférica |
| 19841412 | 1 | SFIQ - 17065 | 22/03/2026 18:02 | 23/03/2026 14:43 | Meio ambiente - Descarga Atmosférica |
| 19842244 | 1 | UHSG - 15183 | 22/03/2026 18:05 | 23/03/2026 18:24 | Meio ambiente - Árvore ou Vegetação |
| 19841245 | 1 | INPD - 15316 | 22/03/2026 18:09 | 23/03/2026 14:08 | Não classificada |
| 19843843 | 1 | UHTM - 15182 | 22/03/2026 18:13 | 24/03/2026 10:58 | Meio ambiente - Descarga Atmosférica |
| 19842283 | 1 | GVSD - 17070 | 22/03/2026 09:43 | 23/03/2026 16:20 | Meio ambiente - Árvore ou Vegetação |
| 19842283 | 2 | GVSD - 17070 | 22/03/2026 09:43 | 23/03/2026 16:43 | Meio ambiente - Árvore ou Vegetação |
| 19840342 | 1 | JPIU - 15298 | 22/03/2026 18:17 | 23/03/2026 08:18 | Meio ambiente - Descarga Atmosférica |
| 19839910 | 1 | ENC - 15343 | 22/03/2026 18:19 | 22/03/2026 21:24 | Meio ambiente - Descarga Atmosférica |
| 19839694 | 1 | YAN - 15165 | 22/03/2026 18:19 | 22/03/2026 20:20 | Meio ambiente - Vento |
| 19841414 | 1 | AOR - 15102 | 22/03/2026 18:20 | 23/03/2026 15:03 | Não classificada |
| 19865452 | 1 | SLN - 15206 | 22/03/2026 18:32 | 22/03/2026 18:40 | Meio ambiente - Descarga Atmosférica |
| 19865452 | 2 | SLN - 15206 | 22/03/2026 18:32 | 22/03/2026 18:40 | Meio ambiente - Descarga Atmosférica |
| 19865452 | 3 | SLN - 15206 | 22/03/2026 18:32 | 22/03/2026 18:40 | Meio ambiente - Descarga Atmosférica |
| 19865452 | 4 | SLN - 15206 | 22/03/2026 18:32 | 22/03/2026 18:40 | Meio ambiente - Descarga Atmosférica |
| 19865452 | 5 | SLN - 15206 | 22/03/2026 18:32 | 22/03/2026 18:40 | Meio ambiente - Descarga Atmosférica |
| 19865452 | 6 | SLN - 15206 | 22/03/2026 18:32 | 22/03/2026 18:40 | Meio ambiente - Descarga Atmosférica |
| 19865452 | 7 | SLN - 15206 | 22/03/2026 18:32 | 22/03/2026 18:40 | Meio ambiente - Descarga Atmosférica |
| 19865452 | 8 | SLN - 15206 | 22/03/2026 18:32 | 22/03/2026 18:40 | Meio ambiente - Descarga Atmosférica |
| 19865452 | 9 | SLN - 15206 | 22/03/2026 18:32 | 22/03/2026 19:17 | Meio ambiente - Descarga Atmosférica |
| 19865452 | 10 | SLN - 15206 | 22/03/2026 18:32 | 22/03/2026 19:17 | Meio ambiente - Descarga Atmosférica |
| 19865452 | 11 | SLN - 15206 | 22/03/2026 18:32 | 22/03/2026 19:17 | Meio ambiente - Descarga Atmosférica |
| 19865452 | 12 | SLN - 15206 | 22/03/2026 18:32 | 22/03/2026 19:17 | Meio ambiente - Descarga Atmosférica |
| 19839921 | 1 | AGF - 15098 | 22/03/2026 18:29 | 23/03/2026 01:29 | Não classificada |
| 19839926 | 1 | IBAD - 17028 | 22/03/2026 18:34 | 22/03/2026 21:49 | Meio ambiente - Descarga Atmosférica |
| 19839925 | 1 | CSN - 15352 | 22/03/2026 18:33 | 22/03/2026 22:03 | Não classificada |
| 19839934 | 1 | CRL - 15354 | 22/03/2026 17:09 | 22/03/2026 21:06 | Não classificada |
| 19839934 | 2 | CRL - 15354 | 22/03/2026 17:09 | 22/03/2026 21:06 | Não classificada |
| 19839933 | 1 | RSP - 15220 | 22/03/2026 18:42 | 23/03/2026 00:55 | Meio ambiente - Descarga Atmosférica |
| 19839707 | 1 | GVSD - 17070 | 22/03/2026 18:41 | 22/03/2026 20:12 | Meio ambiente - Vento |
| 19840082 | 1 | GVSD - 17070 | 22/03/2026 10:59 | 23/03/2026 00:10 | Meio ambiente - Árvore ou Vegetação |
| 19843332 | 1 | MIB - 15274 | 22/03/2026 18:44 | 22/03/2026 19:49 | Meio ambiente - Descarga Atmosférica |
| 19843333 | 2 | MIB - 15274 | 22/03/2026 18:44 | 22/03/2026 23:27 | Meio ambiente - Descarga Atmosférica |
| 19843333 | 3 | MIB - 15274 | 22/03/2026 18:44 | 22/03/2026 23:27 | Meio ambiente - Descarga Atmosférica |
| 19843333 | 4 | MIB - 15274 | 22/03/2026 18:44 | 22/03/2026 23:27 | Meio ambiente - Descarga Atmosférica |
| 19843333 | 5 | MIB - 15274 | 22/03/2026 18:44 | 22/03/2026 23:27 | Meio ambiente - Descarga Atmosférica |
| 19843340 | 1 | LNT - 17035 | 22/03/2026 19:07 | 22/03/2026 19:59 | Meio ambiente - Descarga Atmosférica |
| 19843340 | 1 | MIB - 15274 | 22/03/2026 19:07 | 22/03/2026 19:59 | Meio ambiente - Descarga Atmosférica |
| 19843340 | 2 | MIB - 15274 | 22/03/2026 19:07 | 22/03/2026 20:19 | Meio ambiente - Descarga Atmosférica |
| 19843340 | 3 | FCS - 15340 | 22/03/2026 19:07 | 22/03/2026 20:19 | Meio ambiente - Descarga Atmosférica |
| 19843340 | 3 | MIB - 15274 | 22/03/2026 19:07 | 22/03/2026 20:19 | Meio ambiente - Descarga Atmosférica |
| 19843340 | 4 | MIB - 15274 | 22/03/2026 19:07 | 22/03/2026 20:19 | Meio ambiente - Descarga Atmosférica |
| 19843340 | 5 | MIB - 15274 | 22/03/2026 19:07 | 22/03/2026 20:30 | Meio ambiente - Descarga Atmosférica |
| 19843340 | 6 | MIB - 15274 | 22/03/2026 19:07 | 22/03/2026 20:31 | Meio ambiente - Descarga Atmosférica |
| 19843340 | 7 | MIB - 15274 | 22/03/2026 19:07 | 22/03/2026 20:31 | Meio ambiente - Descarga Atmosférica |
| 19843352 | 1 | MIB - 15274 | 22/03/2026 23:05 | 22/03/2026 23:28 | Meio ambiente - Descarga Atmosférica |
| 19843352 | 2 | MIB - 15274 | 22/03/2026 23:05 | 22/03/2026 23:28 | Meio ambiente - Descarga Atmosférica |
| 19843352 | 3 | MIB - 15274 | 22/03/2026 23:05 | 22/03/2026 23:28 | Meio ambiente - Descarga Atmosférica |
| 19843352 | 4 | MIB - 15274 | 22/03/2026 23:05 | 23/03/2026 12:45 | Meio ambiente - Descarga Atmosférica |
| 19843354 | 2 | MIB - 15274 | 23/03/2026 14:30 | 23/03/2026 14:35 | Meio ambiente - Descarga Atmosférica |
| 19843354 | 3 | MIB - 15274 | 23/03/2026 14:30 | 23/03/2026 14:35 | Meio ambiente - Descarga Atmosférica |
| 19843354 | 4 | MIB - 15274 | 23/03/2026 14:30 | 23/03/2026 14:35 | Meio ambiente - Descarga Atmosférica |

| | | | | | |
|----------|---|--------------|------------------|------------------|--------------------------------------|
| 19843354 | 5 | MIB - 15274 | 23/03/2026 14:30 | 23/03/2026 14:35 | Meio ambiente - Descarga Atmosférica |
| 19902569 | 1 | IMRU - 17096 | 22/03/2026 18:49 | 22/03/2026 23:32 | Meio ambiente - Descarga Atmosférica |
| 19839676 | 1 | PTUU - 15229 | 22/03/2026 17:40 | 22/03/2026 20:21 | Meio ambiente - Descarga Atmosférica |
| 19840414 | 1 | RPR - 16325 | 22/03/2026 18:53 | 23/03/2026 09:24 | Meio ambiente - Descarga Atmosférica |
| 19839847 | 1 | UNIT - 17083 | 22/03/2026 14:21 | 22/03/2026 22:11 | Meio ambiente - Descarga Atmosférica |
| 19839938 | 1 | GVSD - 17070 | 22/03/2026 18:54 | 22/03/2026 23:20 | Não classificada |
| 19840880 | 1 | UHSG - 15183 | 22/03/2026 18:55 | 23/03/2026 12:03 | Meio ambiente - Vento |
| 19839712 | 1 | MVD - 15264 | 22/03/2026 18:59 | 22/03/2026 20:17 | Meio ambiente - Árvore ou Vegetação |
| 19839946 | 1 | JDN - 16298 | 22/03/2026 19:01 | 23/03/2026 00:25 | Não classificada |
| 19846133 | 1 | TOTU - 17072 | 22/03/2026 19:00 | 24/03/2026 16:50 | Meio ambiente - Árvore ou Vegetação |
| 19839948 | 1 | SUI - 17069 | 22/03/2026 19:04 | 22/03/2026 22:49 | Não classificada |
| 19842714 | 1 | JQT - 16297 | 22/03/2026 19:04 | 23/03/2026 21:12 | Meio ambiente - Descarga Atmosférica |
| 19839947 | 1 | BCV - 17013 | 22/03/2026 19:04 | 23/03/2026 00:58 | Meio ambiente - Árvore ou Vegetação |
| 19904620 | 1 | JQT - 16297 | 22/03/2026 11:30 | 22/03/2026 17:34 | Não classificada |
| 19904620 | 3 | JQT - 16297 | 22/03/2026 11:30 | 22/03/2026 17:34 | Não classificada |
| 19839959 | 1 | CRL - 15354 | 22/03/2026 19:22 | 22/03/2026 21:14 | Meio ambiente - Vento |
| 19842205 | 1 | CMD - 15158 | 22/03/2026 19:37 | 23/03/2026 18:15 | Meio ambiente - Descarga Atmosférica |
| 19841167 | 1 | AUIU - 15647 | 22/03/2026 19:40 | 23/03/2026 13:43 | Meio ambiente - Árvore ou Vegetação |
| 19840344 | 1 | CMD - 15158 | 22/03/2026 19:44 | 23/03/2026 08:57 | Meio ambiente - Descarga Atmosférica |
| 19841703 | 1 | UNIT - 17083 | 22/03/2026 21:10 | 23/03/2026 16:11 | Não classificada |
| 19841704 | 1 | UNIT - 17083 | 23/03/2026 13:39 | 23/03/2026 16:11 | Não classificada |
| 19840162 | 1 | JNUT - 17066 | 22/03/2026 19:58 | 22/03/2026 22:21 | Meio ambiente - Vento |
| 19847496 | 1 | JUAU - 17036 | 22/03/2026 20:01 | 25/03/2026 10:54 | Meio ambiente - Árvore ou Vegetação |
| 19842503 | 1 | PTE - 17056 | 22/03/2026 08:42 | 22/03/2026 23:46 | Meio ambiente - Descarga Atmosférica |
| 19842503 | 2 | PTE - 17056 | 22/03/2026 08:42 | 22/03/2026 23:46 | Meio ambiente - Descarga Atmosférica |
| 19842503 | 3 | PTE - 17056 | 22/03/2026 08:42 | 23/03/2026 18:00 | Meio ambiente - Descarga Atmosférica |
| 19842504 | 1 | PTE - 17056 | 23/03/2026 09:33 | 23/03/2026 18:00 | Meio ambiente - Descarga Atmosférica |
| 19842504 | 2 | PTE - 17056 | 23/03/2026 09:33 | 23/03/2026 18:00 | Meio ambiente - Descarga Atmosférica |
| 19840825 | 1 | INPD - 15316 | 22/03/2026 17:18 | 23/03/2026 11:09 | Meio ambiente - Árvore ou Vegetação |
| 19840020 | 1 | JDN - 16298 | 22/03/2026 18:10 | 22/03/2026 23:15 | Meio ambiente - Árvore ou Vegetação |
| 19840020 | 2 | JDN - 16298 | 22/03/2026 18:10 | 22/03/2026 23:15 | Meio ambiente - Árvore ou Vegetação |
| 19840684 | 1 | BIIU - 17016 | 22/03/2026 17:54 | 23/03/2026 10:40 | Meio ambiente - Árvore ou Vegetação |
| 19839906 | 1 | CLHU - 17095 | 22/03/2026 18:17 | 22/03/2026 21:18 | Meio ambiente - Descarga Atmosférica |
| 19839988 | 1 | CLHU - 17095 | 22/03/2026 19:50 | 22/03/2026 22:01 | Não classificada |
| 19840735 | 1 | BCV - 17013 | 22/03/2026 20:54 | 23/03/2026 11:09 | Não classificada |
| 19842159 | 1 | PTE - 17056 | 22/03/2026 21:05 | 23/03/2026 17:53 | Meio ambiente - Vento |
| 19840445 | 1 | CSN - 15352 | 22/03/2026 21:04 | 23/03/2026 09:42 | Meio ambiente - Descarga Atmosférica |
| 19843645 | 1 | RSP - 15220 | 22/03/2026 21:14 | 24/03/2026 10:01 | Meio ambiente - Descarga Atmosférica |
| 19840737 | 1 | PRRU - 15241 | 22/03/2026 21:23 | 23/03/2026 09:45 | Meio ambiente - Árvore ou Vegetação |
| 19840645 | 1 | JNUT - 17066 | 22/03/2026 21:25 | 23/03/2026 10:46 | Meio ambiente - Descarga Atmosférica |
| 19840416 | 1 | CTR - 15351 | 22/03/2026 21:26 | 23/03/2026 09:21 | Meio ambiente - Vento |
| 19840979 | 1 | SUI - 17069 | 22/03/2026 21:34 | 23/03/2026 12:25 | Não classificada |
| 19840827 | 1 | GVSD - 17070 | 22/03/2026 15:32 | 23/03/2026 10:28 | Não classificada |
| 19839872 | 1 | UHMM - 15189 | 22/03/2026 16:25 | 22/03/2026 22:17 | Meio ambiente - Descarga Atmosférica |
| 19842286 | 1 | TOTU - 17072 | 22/03/2026 21:54 | 23/03/2026 18:37 | Meio ambiente - Descarga Atmosférica |
| 19840441 | 1 | UNIT - 17083 | 22/03/2026 10:07 | 23/03/2026 09:37 | Não classificada |
| 19932921 | 1 | MCLU - 16308 | 22/03/2026 22:09 | 23/03/2026 08:02 | Meio ambiente - Árvore ou Vegetação |
| 19840211 | 1 | IIGU - 15319 | 22/03/2026 22:11 | 23/03/2026 07:54 | Meio ambiente - Descarga Atmosférica |
| 19840211 | 2 | IIGU - 15319 | 22/03/2026 22:11 | 23/03/2026 07:54 | Meio ambiente - Descarga Atmosférica |
| 19840211 | 3 | IIGU - 15319 | 22/03/2026 22:11 | 23/03/2026 07:54 | Meio ambiente - Descarga Atmosférica |
| 19840647 | 1 | INPD - 15316 | 22/03/2026 09:18 | 23/03/2026 11:14 | Meio ambiente - Árvore ou Vegetação |
| 19839839 | 1 | NVC - 15655 | 22/03/2026 12:51 | 23/03/2026 00:09 | Meio ambiente - Descarga Atmosférica |
| 19839839 | 2 | NVC - 15655 | 22/03/2026 12:51 | 23/03/2026 00:09 | Meio ambiente - Descarga Atmosférica |
| 19842923 | 1 | PTE - 17056 | 22/03/2026 15:31 | 22/03/2026 23:34 | Meio ambiente - Árvore ou Vegetação |

| | | | | | |
|----------|---|--------------|------------------|------------------|--------------------------------------|
| 19840079 | 1 | GVSD - 17070 | 22/03/2026 23:03 | 23/03/2026 01:27 | Meio ambiente - Descarga Atmosférica |
| 19841418 | 1 | IMRU - 17096 | 22/03/2026 23:05 | 23/03/2026 13:51 | Não classificada |
| 19841552 | 1 | UHSG - 15183 | 22/03/2026 23:07 | 23/03/2026 15:25 | Meio ambiente - Árvore ou Vegetação |
| 19840179 | 1 | PTUU - 15229 | 22/03/2026 23:12 | 23/03/2026 07:02 | Meio ambiente - Vento |
| 19841105 | 1 | UHSG - 15183 | 22/03/2026 23:28 | 23/03/2026 13:12 | Não classificada |
| 19842924 | 1 | CRF - 15355 | 23/03/2026 00:33 | 23/03/2026 16:04 | Meio ambiente - Árvore ou Vegetação |
| 19840591 | 1 | CRF - 15355 | 22/03/2026 22:53 | 23/03/2026 10:37 | Não classificada |
| 19851671 | 1 | UHST - 16261 | 23/03/2026 02:29 | 23/03/2026 02:34 | Meio ambiente - Descarga Atmosférica |
| 19851671 | 2 | UHST - 16261 | 23/03/2026 02:29 | 23/03/2026 02:36 | Meio ambiente - Descarga Atmosférica |
| 19851671 | 3 | UHST - 16261 | 23/03/2026 02:29 | 23/03/2026 02:36 | Meio ambiente - Descarga Atmosférica |
| 19851671 | 4 | UHST - 16261 | 23/03/2026 02:29 | 23/03/2026 09:04 | Meio ambiente - Descarga Atmosférica |
| 19851671 | 5 | UHST - 16261 | 23/03/2026 02:29 | 23/03/2026 10:00 | Meio ambiente - Descarga Atmosférica |
| 19851671 | 6 | UHST - 16261 | 23/03/2026 02:29 | 23/03/2026 10:00 | Meio ambiente - Descarga Atmosférica |
| 19840185 | 1 | JUAU - 17036 | 23/03/2026 02:30 | 23/03/2026 07:43 | Não classificada |
| 19840307 | 1 | IIGT - 15320 | 23/03/2026 02:32 | 23/03/2026 08:40 | Meio ambiente - Descarga Atmosférica |
| 19840213 | 1 | DSV - 16286 | 23/03/2026 02:36 | 23/03/2026 08:01 | Meio ambiente - Descarga Atmosférica |
| 19917142 | 1 | NNE - 15262 | 23/03/2026 02:43 | 23/03/2026 13:37 | Meio ambiente - Vento |
| 19917142 | 2 | NNE - 15262 | 23/03/2026 02:43 | 23/03/2026 16:53 | Meio ambiente - Vento |
| 19917142 | 3 | NNE - 15262 | 23/03/2026 02:43 | 23/03/2026 17:04 | Meio ambiente - Vento |
| 19917142 | 4 | NNE - 15262 | 23/03/2026 02:43 | 23/03/2026 17:12 | Meio ambiente - Vento |
| 19917142 | 5 | NNE - 15262 | 23/03/2026 02:43 | 23/03/2026 17:12 | Meio ambiente - Vento |
| 19840489 | 1 | NERU - 17041 | 23/03/2026 04:22 | 23/03/2026 09:57 | Meio ambiente - Descarga Atmosférica |
| 19840144 | 1 | UHPT - 15186 | 23/03/2026 04:55 | 23/03/2026 05:11 | Não classificada |
| 19840144 | 2 | UHPT - 15186 | 23/03/2026 04:55 | 23/03/2026 05:11 | Não classificada |
| 19840144 | 3 | UHPT - 15186 | 23/03/2026 04:55 | 23/03/2026 05:11 | Não classificada |
| 19840144 | 4 | IBAD - 17028 | 23/03/2026 04:55 | 23/03/2026 05:11 | Não classificada |
| 19840144 | 4 | UHPT - 15186 | 23/03/2026 04:55 | 23/03/2026 05:11 | Não classificada |
| 19840933 | 1 | DSV - 16286 | 23/03/2026 04:59 | 23/03/2026 12:18 | Meio ambiente - Descarga Atmosférica |
| 19840281 | 1 | UHPT - 15186 | 23/03/2026 05:04 | 23/03/2026 08:36 | Meio ambiente - Vento |
| 19840282 | 1 | GVSD - 17070 | 23/03/2026 05:13 | 23/03/2026 08:04 | Não classificada |
| 19840282 | 2 | GVSD - 17070 | 23/03/2026 05:13 | 23/03/2026 08:04 | Não classificada |
| 19840282 | 3 | GVSD - 17070 | 23/03/2026 05:13 | 23/03/2026 08:22 | Não classificada |
| 19840255 | 1 | MNVD - 15272 | 23/03/2026 05:07 | 23/03/2026 08:17 | Não classificada |
| 19840448 | 1 | NERU - 17041 | 23/03/2026 05:10 | 23/03/2026 09:42 | Meio ambiente - Descarga Atmosférica |
| 19840686 | 1 | UNIT - 17083 | 23/03/2026 05:10 | 23/03/2026 10:55 | Não classificada |
| 19932922 | 1 | EPS - 15341 | 23/03/2026 05:21 | 23/03/2026 07:07 | Meio ambiente - Árvore ou Vegetação |
| 19932923 | 1 | EPS - 15341 | 23/03/2026 05:26 | 23/03/2026 07:18 | Meio ambiente - Árvore ou Vegetação |
| 19841410 | 1 | MVD - 15264 | 22/03/2026 17:34 | 23/03/2026 14:43 | Meio ambiente - Descarga Atmosférica |
| 19840450 | 1 | UHPT - 15186 | 23/03/2026 05:34 | 23/03/2026 09:30 | Meio ambiente - Descarga Atmosférica |
| 19840687 | 1 | MAGU - 15282 | 23/03/2026 05:47 | 23/03/2026 10:52 | Meio ambiente - Árvore ou Vegetação |
| 19840595 | 1 | JNUT - 17066 | 23/03/2026 05:52 | 23/03/2026 10:27 | Meio ambiente - Descarga Atmosférica |
| 19840739 | 1 | BCAD - 15109 | 23/03/2026 05:55 | 23/03/2026 11:04 | Meio ambiente - Árvore ou Vegetação |
| 19840452 | 1 | CRF - 15355 | 23/03/2026 05:57 | 23/03/2026 09:36 | Meio ambiente - Vento |
| 19840490 | 1 | UHPT - 15186 | 23/03/2026 05:59 | 23/03/2026 09:47 | Não classificada |
| 19840492 | 1 | JDN - 16298 | 23/03/2026 06:04 | 23/03/2026 09:49 | Meio ambiente - Descarga Atmosférica |
| 19840492 | 2 | JDN - 16298 | 23/03/2026 06:04 | 23/03/2026 09:49 | Meio ambiente - Descarga Atmosférica |
| 19840353 | 1 | SLN - 15206 | 23/03/2026 06:11 | 23/03/2026 09:02 | Meio ambiente - Descarga Atmosférica |
| 19840353 | 2 | SLN - 15206 | 23/03/2026 06:11 | 23/03/2026 09:02 | Meio ambiente - Descarga Atmosférica |
| 19840353 | 3 | SLN - 15206 | 23/03/2026 06:11 | 23/03/2026 09:02 | Meio ambiente - Descarga Atmosférica |
| 19840557 | 1 | FCS - 15340 | 23/03/2026 06:15 | 23/03/2026 10:21 | Meio ambiente - Descarga Atmosférica |
| 19882719 | 1 | RCA - 15223 | 23/03/2026 06:15 | 23/03/2026 10:14 | Não classificada |
| 19842036 | 1 | AOR - 15102 | 23/03/2026 06:16 | 23/03/2026 17:13 | Não classificada |
| 19844991 | 1 | YAN - 15165 | 23/03/2026 06:15 | 24/03/2026 15:25 | Meio ambiente - Descarga Atmosférica |
| 19840314 | 1 | CRL - 15354 | 23/03/2026 06:28 | 23/03/2026 08:46 | Não classificada |
| 19841991 | 1 | YAN - 15165 | 23/03/2026 06:28 | 23/03/2026 17:09 | Meio ambiente - Vento |

| | | | | | |
|----------|---|--------------|------------------|------------------|--------------------------------------|
| 19840649 | 1 | GVSD - 17070 | 23/03/2026 06:30 | 23/03/2026 10:43 | Meio ambiente - Vento |
| 19841424 | 1 | CRF - 15355 | 23/03/2026 06:37 | 23/03/2026 06:42 | Meio ambiente - Árvore ou Vegetação |
| 19841424 | 2 | CRF - 15355 | 23/03/2026 06:37 | 23/03/2026 09:03 | Meio ambiente - Árvore ou Vegetação |
| 19841424 | 2 | TTD - 15192 | 23/03/2026 06:37 | 23/03/2026 09:03 | Meio ambiente - Árvore ou Vegetação |
| 19841424 | 3 | TTD - 15192 | 23/03/2026 06:37 | 23/03/2026 09:03 | Meio ambiente - Árvore ou Vegetação |
| 19841424 | 4 | CRF - 15355 | 23/03/2026 06:37 | 23/03/2026 09:19 | Meio ambiente - Árvore ou Vegetação |
| 19840883 | 1 | BCAD - 15109 | 23/03/2026 06:31 | 23/03/2026 11:50 | Meio ambiente - Descarga Atmosférica |
| 19881722 | 1 | GHE - 17029 | 23/03/2026 06:38 | 24/03/2026 15:03 | Meio ambiente - Vento |
| 19840260 | 1 | GVSD - 17070 | 23/03/2026 06:33 | 23/03/2026 08:23 | Meio ambiente - Vento |
| 19840740 | 1 | CGAU - 15150 | 23/03/2026 06:34 | 23/03/2026 11:11 | Meio ambiente - Vento |
| 19840315 | 1 | DSV - 16286 | 23/03/2026 06:36 | 23/03/2026 08:48 | Meio ambiente - Descarga Atmosférica |
| 19841310 | 1 | TTD - 15192 | 23/03/2026 06:36 | 23/03/2026 14:18 | Não classificada |
| 19841310 | 2 | TTD - 15192 | 23/03/2026 06:36 | 23/03/2026 14:18 | Não classificada |
| 19841069 | 1 | DSV - 16286 | 23/03/2026 06:37 | 23/03/2026 13:00 | Meio ambiente - Descarga Atmosférica |
| 19842374 | 1 | BIIU - 17016 | 23/03/2026 06:38 | 23/03/2026 19:03 | Não classificada |
| 19841553 | 1 | IOM - 15315 | 23/03/2026 06:37 | 23/03/2026 14:46 | Não classificada |
| 19840354 | 1 | CGAU - 15150 | 23/03/2026 06:38 | 23/03/2026 08:56 | Não classificada |
| 19845377 | 1 | AMN - 16264 | 23/03/2026 06:38 | 24/03/2026 16:54 | Não classificada |
| 19840286 | 1 | CRDT - 15356 | 23/03/2026 06:41 | 23/03/2026 08:28 | Não classificada |
| 19842287 | 1 | PZLU - 17050 | 23/03/2026 06:44 | 23/03/2026 18:29 | Não classificada |
| 19845769 | 1 | NERU - 17041 | 23/03/2026 06:44 | 24/03/2026 18:50 | Meio ambiente - Vento |
| 19840559 | 1 | BCV - 17013 | 23/03/2026 06:45 | 23/03/2026 09:49 | Meio ambiente - Descarga Atmosférica |
| 19841946 | 1 | NVC - 15655 | 23/03/2026 06:46 | 23/03/2026 16:54 | Meio ambiente - Árvore ou Vegetação |
| 19840261 | 1 | CGAU - 15150 | 23/03/2026 06:48 | 23/03/2026 08:14 | Não classificada |
| 19840454 | 1 | IBAS - 17042 | 23/03/2026 06:53 | 23/03/2026 09:44 | Meio ambiente - Árvore ou Vegetação |
| 19841311 | 1 | MVD - 15264 | 23/03/2026 06:54 | 23/03/2026 14:31 | Meio ambiente - Descarga Atmosférica |
| 19840318 | 1 | NPO - 15258 | 23/03/2026 06:56 | 23/03/2026 08:41 | Não classificada |
| 19840319 | 1 | CRL - 15354 | 23/03/2026 06:57 | 23/03/2026 08:40 | Meio ambiente - Descarga Atmosférica |
| 19840561 | 1 | GHE - 17029 | 23/03/2026 06:56 | 23/03/2026 10:15 | Meio ambiente - Descarga Atmosférica |
| 19840688 | 1 | TOTU - 17072 | 23/03/2026 06:56 | 23/03/2026 10:53 | Meio ambiente - Descarga Atmosférica |
| 19840560 | 1 | JFAU - 17086 | 23/03/2026 06:56 | 23/03/2026 10:20 | Não classificada |
| 19841897 | 1 | ENC - 15343 | 23/03/2026 07:03 | 23/03/2026 16:39 | Meio ambiente - Árvore ou Vegetação |
| 19840775 | 1 | PTHD - 15234 | 23/03/2026 07:03 | 23/03/2026 11:21 | Meio ambiente - Descarga Atmosférica |
| 19841204 | 1 | MCLQ - 17040 | 23/03/2026 07:02 | 23/03/2026 13:59 | Meio ambiente - Descarga Atmosférica |
| 19840885 | 1 | CRF - 15355 | 23/03/2026 07:11 | 23/03/2026 12:05 | Meio ambiente - Árvore ou Vegetação |
| 19840884 | 1 | FCS - 15340 | 23/03/2026 07:05 | 23/03/2026 12:02 | Meio ambiente - Árvore ou Vegetação |
| 19842615 | 1 | PDP - 15646 | 23/03/2026 07:05 | 23/03/2026 20:34 | Meio ambiente - Árvore ou Vegetação |
| 19841554 | 1 | CRL - 15354 | 23/03/2026 07:06 | 23/03/2026 15:33 | Meio ambiente - Descarga Atmosférica |
| 19841205 | 1 | CRL - 15354 | 23/03/2026 07:07 | 23/03/2026 13:58 | Meio ambiente - Vento |
| 19840321 | 1 | TOE - 15195 | 23/03/2026 07:07 | 23/03/2026 08:39 | Não classificada |
| 19840831 | 1 | BCAD - 15109 | 23/03/2026 07:09 | 23/03/2026 11:33 | Meio ambiente - Descarga Atmosférica |
| 19926901 | 1 | NNE - 15262 | 23/03/2026 07:09 | 25/03/2026 17:23 | Meio ambiente - Descarga Atmosférica |
| 19841426 | 1 | PTE - 17056 | 23/03/2026 07:08 | 23/03/2026 14:53 | Meio ambiente - Árvore ou Vegetação |
| 19840382 | 1 | PDS - 17051 | 23/03/2026 07:10 | 23/03/2026 09:06 | Meio ambiente - Descarga Atmosférica |
| 19840776 | 1 | LAVD - 17034 | 23/03/2026 07:12 | 23/03/2026 11:16 | Meio ambiente - Vento |
| 19840292 | 1 | RES - 15222 | 23/03/2026 07:14 | 23/03/2026 08:38 | Não classificada |
| 19840741 | 1 | JQT - 16297 | 23/03/2026 07:13 | 23/03/2026 11:09 | Não classificada |
| 19840822 | 1 | GVST - 15333 | 22/03/2026 10:22 | 23/03/2026 11:36 | Meio ambiente - Árvore ou Vegetação |
| 19840278 | 1 | UHMS - 17082 | 23/03/2026 00:08 | 23/03/2026 08:38 | Meio ambiente - Descarga Atmosférica |
| 19840383 | 1 | SDED - 15215 | 23/03/2026 07:17 | 23/03/2026 09:11 | Não classificada |
| 19841710 | 1 | BIIU - 17016 | 23/03/2026 07:17 | 23/03/2026 15:40 | Meio ambiente - Descarga Atmosférica |
| 19843242 | 1 | UNIT - 17083 | 23/03/2026 07:21 | 23/03/2026 13:38 | Meio ambiente - Descarga Atmosférica |
| 19841024 | 1 | GVSD - 17070 | 23/03/2026 07:23 | 23/03/2026 12:43 | Meio ambiente - Descarga Atmosférica |
| 19842037 | 1 | AOR - 15102 | 23/03/2026 07:28 | 23/03/2026 17:19 | Meio ambiente - Vento |
| 19842531 | 1 | AOR - 15102 | 23/03/2026 07:28 | 23/03/2026 20:03 | Meio ambiente - Vento |

| | | | | | |
|----------|---|--------------|------------------|------------------|--------------------------------------|
| 19840832 | 1 | UHPT - 15186 | 23/03/2026 07:33 | 23/03/2026 11:33 | Meio ambiente - Árvore ou Vegetação |
| 19840457 | 1 | DSV - 16286 | 23/03/2026 07:34 | 23/03/2026 09:39 | Meio ambiente - Descarga Atmosférica |
| 19840459 | 1 | SDED - 15215 | 23/03/2026 07:35 | 23/03/2026 09:37 | Meio ambiente - Descarga Atmosférica |
| 19841312 | 1 | TOTU - 17072 | 23/03/2026 07:40 | 23/03/2026 14:35 | Meio ambiente - Vento |
| 19842751 | 1 | GVSD - 17070 | 23/03/2026 07:40 | 23/03/2026 21:16 | Meio ambiente - Descarga Atmosférica |
| 19841993 | 1 | CRL - 15354 | 23/03/2026 07:41 | 23/03/2026 17:09 | Meio ambiente - Descarga Atmosférica |
| 19840744 | 1 | INPD - 15316 | 23/03/2026 07:42 | 23/03/2026 11:12 | Não classificada |
| 19841711 | 1 | SUI - 17069 | 23/03/2026 07:42 | 23/03/2026 15:43 | Meio ambiente - Árvore ou Vegetação |
| 19840889 | 1 | MCLD - 15278 | 23/03/2026 07:42 | 23/03/2026 11:53 | Meio ambiente - Descarga Atmosférica |
| 19840521 | 1 | INPD - 15316 | 22/03/2026 21:26 | 23/03/2026 10:04 | Não classificada |
| 19841712 | 1 | INPD - 15316 | 23/03/2026 07:43 | 23/03/2026 15:45 | Meio ambiente - Descarga Atmosférica |
| 19841556 | 1 | VCS - 17093 | 23/03/2026 07:43 | 23/03/2026 15:14 | Meio ambiente - Árvore ou Vegetação |
| 19841556 | 2 | VCS - 17093 | 23/03/2026 07:43 | 23/03/2026 15:14 | Meio ambiente - Árvore ou Vegetação |
| 19840462 | 1 | CTR - 15351 | 23/03/2026 07:45 | 23/03/2026 09:36 | Meio ambiente - Descarga Atmosférica |
| 19841900 | 1 | SER - 16332 | 23/03/2026 07:46 | 23/03/2026 16:46 | Meio ambiente - Árvore ou Vegetação |
| 19841429 | 1 | IBAD - 17028 | 23/03/2026 07:47 | 23/03/2026 14:42 | Meio ambiente - Vento |
| 19840496 | 1 | GHE - 17029 | 23/03/2026 07:48 | 23/03/2026 09:47 | Meio ambiente - Descarga Atmosférica |
| 19840496 | 2 | GHE - 17029 | 23/03/2026 07:48 | 23/03/2026 09:47 | Meio ambiente - Descarga Atmosférica |
| 19841430 | 1 | JQT - 16297 | 23/03/2026 07:48 | 23/03/2026 14:44 | Meio ambiente - Descarga Atmosférica |
| 19840693 | 1 | BRL - 15140 | 23/03/2026 07:51 | 23/03/2026 10:51 | Não classificada |
| 19841314 | 1 | COJ - 15305 | 23/03/2026 07:51 | 23/03/2026 14:29 | Não classificada |
| 19840498 | 1 | IIGU - 15319 | 23/03/2026 07:52 | 23/03/2026 09:46 | Não classificada |
| 19840601 | 1 | MAGT - 17037 | 23/03/2026 07:53 | 23/03/2026 10:29 | Meio ambiente - Descarga Atmosférica |
| 19840890 | 1 | CRL - 15354 | 23/03/2026 07:54 | 23/03/2026 11:47 | Não classificada |
| 19842040 | 1 | JDN - 16298 | 23/03/2026 07:57 | 23/03/2026 17:15 | Não classificada |
| 19841315 | 1 | NNE - 15262 | 23/03/2026 07:58 | 23/03/2026 14:35 | Meio ambiente - Vento |
| 19840390 | 1 | UHPI - 17084 | 23/03/2026 07:59 | 23/03/2026 09:13 | Meio ambiente - Descarga Atmosférica |
| 19841025 | 1 | JFAU - 17086 | 23/03/2026 08:00 | 23/03/2026 12:35 | Não classificada |
| 19842115 | 1 | BRDD - 17067 | 23/03/2026 08:00 | 23/03/2026 17:29 | Meio ambiente - Descarga Atmosférica |
| 19840982 | 1 | TOTU - 17072 | 23/03/2026 08:01 | 23/03/2026 12:33 | Meio ambiente - Descarga Atmosférica |
| 19842925 | 1 | CLHU - 17095 | 23/03/2026 11:48 | 23/03/2026 14:05 | Meio ambiente - Vento |
| 19882134 | 1 | AUIU - 15647 | 23/03/2026 08:02 | 23/03/2026 19:00 | Meio ambiente - Descarga Atmosférica |
| 19844849 | 1 | SUI - 17069 | 23/03/2026 08:06 | 24/03/2026 15:17 | Não classificada |
| 19841316 | 1 | UNIT - 17083 | 23/03/2026 08:07 | 23/03/2026 14:20 | Meio ambiente - Descarga Atmosférica |
| 19840658 | 1 | SDEU - 17085 | 23/03/2026 08:07 | 23/03/2026 10:38 | Meio ambiente - Descarga Atmosférica |
| 19840428 | 1 | JFAD - 16300 | 23/03/2026 08:08 | 23/03/2026 09:24 | Não classificada |
| 19841901 | 1 | CRL - 15354 | 23/03/2026 08:08 | 23/03/2026 16:37 | Meio ambiente - Descarga Atmosférica |
| 19842443 | 1 | NVC - 15655 | 23/03/2026 08:07 | 23/03/2026 19:26 | Meio ambiente - Descarga Atmosférica |
| 19840568 | 1 | RES - 15222 | 23/03/2026 08:08 | 23/03/2026 10:12 | Meio ambiente - Descarga Atmosférica |
| 19842442 | 1 | TOTU - 17072 | 23/03/2026 08:07 | 23/03/2026 19:23 | Meio ambiente - Descarga Atmosférica |
| 19840835 | 1 | CMN - 16278 | 23/03/2026 08:09 | 23/03/2026 11:35 | Meio ambiente - Descarga Atmosférica |
| 19840891 | 1 | GVSD - 17070 | 23/03/2026 08:10 | 23/03/2026 11:48 | Meio ambiente - Vento |
| 19840569 | 1 | SDEU - 17085 | 23/03/2026 08:10 | 23/03/2026 10:19 | Não classificada |
| 19927742 | 1 | NNE - 15262 | 22/03/2026 10:28 | 24/03/2026 08:33 | Meio ambiente - Vento |
| 19927742 | 2 | NNE - 15262 | 22/03/2026 10:28 | 24/03/2026 08:33 | Meio ambiente - Vento |
| 19841104 | 1 | SFIQ - 17065 | 22/03/2026 22:53 | 23/03/2026 13:15 | Meio ambiente - Descarga Atmosférica |
| 19840985 | 1 | TOE - 15195 | 23/03/2026 08:14 | 23/03/2026 12:27 | Meio ambiente - Descarga Atmosférica |
| 19841027 | 1 | TOTU - 17072 | 23/03/2026 08:16 | 23/03/2026 12:54 | Meio ambiente - Descarga Atmosférica |
| 19840940 | 1 | CMD - 15158 | 23/03/2026 08:16 | 23/03/2026 12:16 | Meio ambiente - Descarga Atmosférica |
| 19841071 | 1 | CLHU - 17095 | 23/03/2026 08:17 | 23/03/2026 13:04 | Meio ambiente - Descarga Atmosférica |
| 19840746 | 1 | BCSQ - 17010 | 23/03/2026 08:17 | 23/03/2026 11:12 | Meio ambiente - Vento |
| 19841715 | 1 | JUAU - 17036 | 23/03/2026 08:17 | 23/03/2026 15:53 | Meio ambiente - Árvore ou Vegetação |
| 19841715 | 2 | JUAU - 17036 | 23/03/2026 08:17 | 23/03/2026 15:53 | Meio ambiente - Árvore ou Vegetação |
| 19845378 | 1 | MAGT - 17037 | 22/03/2026 20:10 | 24/03/2026 15:30 | Meio ambiente - Árvore ou Vegetação |
| 19845261 | 1 | UNIT - 17083 | 23/03/2026 08:22 | 24/03/2026 16:23 | Meio ambiente - Descarga Atmosférica |

| | | | | | |
|----------|---|--------------|------------------|------------------|--------------------------------------|
| 19841319 | 1 | PBD - 16324 | 23/03/2026 08:24 | 23/03/2026 14:20 | Meio ambiente - Descarga Atmosférica |
| 19840840 | 1 | GHE - 17029 | 23/03/2026 08:24 | 23/03/2026 11:33 | Meio ambiente - Descarga Atmosférica |
| 19842160 | 1 | CRL - 15354 | 23/03/2026 08:25 | 23/03/2026 17:52 | Meio ambiente - Descarga Atmosférica |
| 19843393 | 1 | TOTU - 17072 | 23/03/2026 08:25 | 24/03/2026 08:47 | Meio ambiente - Árvore ou Vegetação |
| 19841820 | 1 | IRO - 15312 | 23/03/2026 08:28 | 23/03/2026 16:26 | Meio ambiente - Vento |
| 19840893 | 1 | MNVD - 15272 | 23/03/2026 08:28 | 23/03/2026 11:47 | Meio ambiente - Descarga Atmosférica |
| 19841994 | 1 | SFIQ - 17065 | 23/03/2026 08:28 | 23/03/2026 17:11 | Meio ambiente - Descarga Atmosférica |
| 19840501 | 1 | JFAD - 16300 | 23/03/2026 08:29 | 23/03/2026 09:53 | Não classificada |
| 19841109 | 1 | CLHU - 17095 | 23/03/2026 08:32 | 23/03/2026 13:10 | Meio ambiente - Descarga Atmosférica |
| 19917256 | 1 | GVSD - 17070 | 22/03/2026 16:29 | 23/03/2026 10:24 | Meio ambiente - Vento |
| 19841432 | 1 | CRL - 15354 | 23/03/2026 08:34 | 23/03/2026 14:40 | Meio ambiente - Descarga Atmosférica |
| 19840701 | 1 | SDEU - 17085 | 23/03/2026 08:34 | 23/03/2026 10:55 | Meio ambiente - Descarga Atmosférica |
| 19840700 | 1 | NPO - 15258 | 23/03/2026 08:34 | 23/03/2026 10:52 | Não classificada |
| 19844368 | 1 | TOTU - 17072 | 23/03/2026 08:35 | 24/03/2026 13:17 | Meio ambiente - Árvore ou Vegetação |
| 19929822 | 1 | NNE - 15262 | 22/03/2026 07:42 | 23/03/2026 09:27 | Meio ambiente - Descarga Atmosférica |
| 19840842 | 1 | MIB - 15274 | 23/03/2026 08:36 | 23/03/2026 11:32 | Não classificada |
| 19932926 | 1 | JMLT - 15301 | 23/03/2026 08:38 | 23/03/2026 14:38 | Meio ambiente - Árvore ou Vegetação |
| 19847335 | 1 | BRDD - 17067 | 23/03/2026 08:37 | 25/03/2026 10:12 | Meio ambiente - Descarga Atmosférica |
| 19846597 | 1 | LJA - 15286 | 23/03/2026 08:41 | 24/03/2026 22:38 | Meio ambiente - Descarga Atmosférica |
| 19840945 | 1 | JDN - 16298 | 23/03/2026 08:43 | 23/03/2026 12:08 | Meio ambiente - Descarga Atmosférica |
| 19840846 | 1 | SUI - 17069 | 22/03/2026 17:27 | 23/03/2026 11:37 | Meio ambiente - Árvore ou Vegetação |
| 19840668 | 1 | NERU - 17041 | 23/03/2026 08:48 | 23/03/2026 10:40 | Meio ambiente - Descarga Atmosférica |
| 19840432 | 1 | PBD - 16324 | 23/03/2026 08:44 | 23/03/2026 09:27 | Meio ambiente - Descarga Atmosférica |
| 19840395 | 1 | IBAS - 17042 | 23/03/2026 08:45 | 23/03/2026 09:07 | Meio ambiente - Descarga Atmosférica |
| 19843226 | 1 | NPO - 15258 | 23/03/2026 10:02 | 23/03/2026 10:10 | Não classificada |
| 19843226 | 3 | NPO - 15258 | 23/03/2026 10:02 | 23/03/2026 10:10 | Não classificada |
| 19843226 | 5 | CPO - 17018 | 23/03/2026 10:02 | 23/03/2026 10:10 | Não classificada |
| 19840896 | 1 | LNT - 17035 | 23/03/2026 08:49 | 23/03/2026 12:00 | Meio ambiente - Árvore ou Vegetação |
| 19841907 | 1 | ENC - 15343 | 23/03/2026 08:48 | 23/03/2026 16:43 | Meio ambiente - Descarga Atmosférica |
| 19841172 | 1 | AUIU - 15647 | 23/03/2026 05:47 | 23/03/2026 11:50 | Meio ambiente - Árvore ou Vegetação |
| 19840503 | 1 | AUIU - 15647 | 23/03/2026 08:51 | 23/03/2026 09:48 | Meio ambiente - Descarga Atmosférica |
| 19841209 | 1 | CGAU - 15150 | 23/03/2026 08:53 | 23/03/2026 13:55 | Meio ambiente - Descarga Atmosférica |
| 19841565 | 1 | TOTU - 17072 | 23/03/2026 08:53 | 23/03/2026 15:22 | Meio ambiente - Árvore ou Vegetação |
| 19841821 | 1 | JDN - 16298 | 23/03/2026 08:55 | 23/03/2026 16:32 | Não classificada |
| 19841997 | 1 | NERU - 17041 | 23/03/2026 08:57 | 23/03/2026 17:05 | Meio ambiente - Descarga Atmosférica |
| 19845495 | 1 | MZL - 15263 | 23/03/2026 09:02 | 24/03/2026 17:17 | Meio ambiente - Vento |
| 19842212 | 1 | PDP - 15646 | 23/03/2026 09:02 | 23/03/2026 18:01 | Meio ambiente - Descarga Atmosférica |
| 19840520 | 1 | JUAU - 17036 | 22/03/2026 18:40 | 23/03/2026 10:02 | Meio ambiente - Vento |
| 19846548 | 1 | YAN - 15165 | 23/03/2026 09:03 | 24/03/2026 22:29 | Meio ambiente - Vento |
| 19848065 | 1 | PTHD - 15234 | 23/03/2026 09:05 | 25/03/2026 13:31 | Meio ambiente - Árvore ou Vegetação |
| 19840946 | 1 | PTE - 17056 | 23/03/2026 09:06 | 23/03/2026 12:11 | Meio ambiente - Descarga Atmosférica |
| 19840706 | 1 | YAN - 15165 | 23/03/2026 09:08 | 23/03/2026 11:02 | Meio ambiente - Árvore ou Vegetação |
| 19842088 | 1 | CLHU - 17095 | 23/03/2026 09:10 | 23/03/2026 17:29 | Não classificada |
| 19840672 | 1 | UHPT - 15186 | 23/03/2026 09:09 | 23/03/2026 10:42 | Meio ambiente - Descarga Atmosférica |
| 19840900 | 1 | SLN - 15206 | 23/03/2026 09:10 | 23/03/2026 12:04 | Não classificada |
| 19840752 | 1 | IGRU - 17030 | 23/03/2026 09:13 | 23/03/2026 11:03 | Meio ambiente - Árvore ou Vegetação |
| 19932927 | 1 | LNT - 17035 | 23/03/2026 09:14 | 23/03/2026 18:18 | Meio ambiente - Árvore ou Vegetação |
| 19840755 | 1 | CRL - 15354 | 23/03/2026 07:48 | 23/03/2026 11:24 | Meio ambiente - Árvore ou Vegetação |
| 19840755 | 2 | CRL - 15354 | 23/03/2026 07:48 | 23/03/2026 11:24 | Meio ambiente - Árvore ou Vegetação |
| 19841823 | 1 | INPD - 15316 | 23/03/2026 09:18 | 23/03/2026 16:10 | Não classificada |
| 19840455 | 1 | CRL - 15354 | 23/03/2026 07:05 | 23/03/2026 09:44 | Não classificada |
| 19842339 | 1 | JDN - 16298 | 23/03/2026 09:24 | 23/03/2026 18:44 | Meio ambiente - Descarga Atmosférica |
| 19841136 | 1 | UNIT - 17083 | 23/03/2026 09:19 | 23/03/2026 13:19 | Meio ambiente - Descarga Atmosférica |
| 19843243 | 1 | PTUU - 15229 | 23/03/2026 09:20 | 23/03/2026 11:03 | Não classificada |
| 19845262 | 1 | JDN - 16298 | 23/03/2026 09:21 | 24/03/2026 16:45 | Meio ambiente - Árvore ou Vegetação |

| | | | | | |
|----------|---|--------------|------------------|------------------|--------------------------------------|
| 19840777 | 1 | UHPT - 15186 | 23/03/2026 07:13 | 23/03/2026 11:22 | Meio ambiente - Descarga Atmosférica |
| 19843751 | 1 | FCS - 15340 | 23/03/2026 09:22 | 24/03/2026 10:36 | Meio ambiente - Descarga Atmosférica |
| 19841722 | 1 | BRDD - 17067 | 23/03/2026 09:23 | 23/03/2026 15:53 | Meio ambiente - Descarga Atmosférica |
| 19843230 | 1 | AUIU - 15647 | 23/03/2026 09:23 | 24/03/2026 07:19 | Meio ambiente - Árvore ou Vegetação |
| 19841569 | 1 | CRL - 15354 | 23/03/2026 09:25 | 23/03/2026 15:17 | Meio ambiente - Descarga Atmosférica |
| 19842478 | 1 | JFAU - 17086 | 23/03/2026 09:25 | 23/03/2026 19:44 | Meio ambiente - Vento |
| 19842506 | 1 | CMN - 16278 | 22/03/2026 11:16 | 23/03/2026 10:34 | Meio ambiente - Árvore ou Vegetação |
| 19842506 | 2 | CMN - 16278 | 22/03/2026 11:16 | 23/03/2026 16:35 | Meio ambiente - Árvore ou Vegetação |
| 19843806 | 1 | JNUT - 17066 | 23/03/2026 09:28 | 24/03/2026 10:46 | Meio ambiente - Descarga Atmosférica |
| 19841572 | 1 | UNIT - 17083 | 23/03/2026 09:30 | 23/03/2026 15:11 | Meio ambiente - Descarga Atmosférica |
| 19841443 | 1 | CGAU - 15150 | 23/03/2026 09:30 | 23/03/2026 14:57 | Meio ambiente - Vento |
| 19842289 | 1 | CMD - 15158 | 23/03/2026 11:40 | 23/03/2026 15:20 | Meio ambiente - Árvore ou Vegetação |
| 19842415 | 1 | RPR - 16325 | 23/03/2026 06:38 | 23/03/2026 19:46 | Meio ambiente - Árvore ou Vegetação |
| 19841034 | 1 | IBAD - 17028 | 23/03/2026 09:36 | 23/03/2026 12:34 | Meio ambiente - Descarga Atmosférica |
| 19852196 | 1 | YAN - 15165 | 23/03/2026 09:37 | 23/03/2026 14:42 | Não classificada |
| 19841949 | 1 | IOM - 15315 | 23/03/2026 09:40 | 23/03/2026 16:48 | Não classificada |
| 19842377 | 1 | UHSG - 15183 | 23/03/2026 09:40 | 23/03/2026 19:09 | Meio ambiente - Descarga Atmosférica |
| 19841574 | 1 | CSN - 15352 | 23/03/2026 09:41 | 23/03/2026 15:08 | Meio ambiente - Descarga Atmosférica |
| 19841040 | 1 | AMN - 16264 | 23/03/2026 10:22 | 23/03/2026 13:13 | Meio ambiente - Árvore ou Vegetação |
| 19841040 | 2 | AMN - 16264 | 23/03/2026 10:22 | 23/03/2026 13:13 | Meio ambiente - Árvore ou Vegetação |
| 19856452 | 1 | SFIQ - 17065 | 23/03/2026 09:43 | 28/03/2026 09:06 | Meio ambiente - Descarga Atmosférica |
| 19841906 | 2 | INPD - 15316 | 23/03/2026 08:36 | 23/03/2026 16:41 | Não classificada |
| 19841255 | 1 | INPD - 15316 | 23/03/2026 09:46 | 23/03/2026 14:03 | Não classificada |
| 19843808 | 1 | JDN - 16298 | 23/03/2026 09:46 | 24/03/2026 10:46 | Não classificada |
| 19843808 | 2 | JDN - 16298 | 23/03/2026 09:46 | 24/03/2026 10:46 | Não classificada |
| 19842247 | 1 | PTUU - 15229 | 23/03/2026 09:49 | 23/03/2026 18:24 | Meio ambiente - Descarga Atmosférica |
| 19842646 | 1 | TOTU - 17072 | 23/03/2026 09:51 | 23/03/2026 20:43 | Meio ambiente - Descarga Atmosférica |
| 19842479 | 1 | COJ - 15305 | 23/03/2026 09:52 | 23/03/2026 19:45 | Meio ambiente - Descarga Atmosférica |
| 19841577 | 1 | BCV - 17013 | 23/03/2026 09:53 | 23/03/2026 15:24 | Meio ambiente - Árvore ou Vegetação |
| 19932928 | 1 | MVD - 15264 | 23/03/2026 09:54 | 23/03/2026 14:21 | Meio ambiente - Árvore ou Vegetação |
| 19841950 | 1 | CPO - 17018 | 23/03/2026 09:55 | 23/03/2026 16:49 | Meio ambiente - Vento |
| 19840698 | 1 | TOE - 15195 | 23/03/2026 08:22 | 23/03/2026 10:51 | Meio ambiente - Descarga Atmosférica |
| 19842248 | 1 | AUIU - 15647 | 23/03/2026 10:03 | 23/03/2026 18:27 | Meio ambiente - Árvore ou Vegetação |
| 19841998 | 1 | UHPT - 15186 | 23/03/2026 10:04 | 23/03/2026 17:09 | Meio ambiente - Descarga Atmosférica |
| 19841331 | 1 | UHMM - 15189 | 23/03/2026 10:04 | 23/03/2026 14:30 | Meio ambiente - Árvore ou Vegetação |
| 19841726 | 1 | CRDT - 15356 | 23/03/2026 10:03 | 23/03/2026 15:57 | Meio ambiente - Descarga Atmosférica |
| 19841142 | 1 | MUT - 15266 | 23/03/2026 10:06 | 23/03/2026 13:29 | Meio ambiente - Vento |
| 19841332 | 1 | NPO - 15258 | 23/03/2026 10:05 | 23/03/2026 14:29 | Não classificada |
| 19841581 | 1 | NERU - 17041 | 23/03/2026 10:05 | 23/03/2026 15:35 | Meio ambiente - Descarga Atmosférica |
| 19840802 | 1 | PZLU - 17050 | 23/03/2026 10:07 | 23/03/2026 11:24 | Não classificada |
| 19840802 | 2 | PZLU - 17050 | 23/03/2026 10:07 | 23/03/2026 11:24 | Não classificada |
| 19840802 | 3 | PZLU - 17050 | 23/03/2026 10:07 | 23/03/2026 11:24 | Não classificada |
| 19840915 | 1 | LAVD - 17034 | 23/03/2026 10:07 | 23/03/2026 12:02 | Meio ambiente - Vento |
| 19841582 | 1 | IOM - 15315 | 23/03/2026 10:09 | 23/03/2026 15:40 | Meio ambiente - Árvore ou Vegetação |
| 19847754 | 1 | NNE - 15262 | 23/03/2026 10:12 | 25/03/2026 11:51 | Meio ambiente - Vento |
| 19841041 | 1 | UHST - 16261 | 23/03/2026 10:12 | 23/03/2026 12:57 | Meio ambiente - Descarga Atmosférica |
| 19841448 | 1 | PBD - 16324 | 23/03/2026 10:15 | 23/03/2026 14:59 | Meio ambiente - Descarga Atmosférica |
| 19841116 | 1 | GVSD - 17070 | 23/03/2026 10:14 | 23/03/2026 13:10 | Meio ambiente - Descarga Atmosférica |
| 19841211 | 1 | GVSD - 17070 | 23/03/2026 09:22 | 23/03/2026 13:59 | Meio ambiente - Vento |
| 19917257 | 1 | GVSD - 17070 | 22/03/2026 16:29 | 23/03/2026 11:12 | Meio ambiente - Vento |
| 19840959 | 1 | JMLT - 15301 | 23/03/2026 10:17 | 23/03/2026 12:11 | Meio ambiente - Descarga Atmosférica |
| 19846636 | 1 | GVSD - 17070 | 23/03/2026 10:17 | 24/03/2026 23:04 | Não classificada |
| 19842992 | 1 | PNV - 17094 | 23/03/2026 08:30 | 23/03/2026 15:15 | Meio ambiente - Árvore ou Vegetação |
| 19841334 | 1 | AGF - 15098 | 23/03/2026 10:18 | 23/03/2026 14:13 | Meio ambiente - Descarga Atmosférica |

| | | | | | |
|----------|----|--------------|------------------|------------------|--------------------------------------|
| 19841143 | 1 | MCLQ - 17040 | 23/03/2026 10:18 | 23/03/2026 13:31 | Meio ambiente - Árvore ou Vegetação |
| 19850633 | 1 | JUAU - 17036 | 23/03/2026 10:20 | 26/03/2026 09:35 | Meio ambiente - Árvore ou Vegetação |
| 19843394 | 1 | SLN - 15206 | 23/03/2026 10:20 | 24/03/2026 08:45 | Meio ambiente - Árvore ou Vegetação |
| 19840960 | 1 | PNV - 17094 | 23/03/2026 10:25 | 23/03/2026 12:19 | Meio ambiente - Descarga Atmosférica |
| 19840920 | 1 | RES - 15222 | 23/03/2026 10:23 | 23/03/2026 11:48 | Meio ambiente - Descarga Atmosférica |
| 19842341 | 1 | IBAS - 17042 | 23/03/2026 10:25 | 23/03/2026 18:46 | Meio ambiente - Vento |
| 19841178 | 1 | FCS - 15340 | 23/03/2026 10:28 | 23/03/2026 13:46 | Meio ambiente - Descarga Atmosférica |
| 19840961 | 1 | SDED - 15215 | 23/03/2026 10:28 | 23/03/2026 12:09 | Meio ambiente - Árvore ou Vegetação |
| 19843809 | 1 | SDEU - 17085 | 23/03/2026 10:29 | 24/03/2026 10:40 | Meio ambiente - Descarga Atmosférica |
| 19842117 | 1 | SDEU - 17085 | 23/03/2026 10:30 | 23/03/2026 17:40 | Não classificada |
| 19841453 | 1 | PNV - 17094 | 23/03/2026 10:34 | 23/03/2026 15:02 | Meio ambiente - Descarga Atmosférica |
| 19843586 | 1 | CCHU - 15145 | 23/03/2026 10:34 | 24/03/2026 09:47 | Meio ambiente - Descarga Atmosférica |
| 19847497 | 1 | CMD - 15158 | 23/03/2026 10:35 | 25/03/2026 10:47 | Meio ambiente - Descarga Atmosférica |
| 19841047 | 1 | BCAD - 15109 | 23/03/2026 10:39 | 23/03/2026 12:47 | Não classificada |
| 19841339 | 1 | NPO - 15258 | 23/03/2026 10:40 | 23/03/2026 14:33 | Não classificada |
| 19856783 | 1 | UHST - 16261 | 23/03/2026 10:40 | 28/03/2026 11:44 | Meio ambiente - Vento |
| 19843357 | 1 | BRL - 15140 | 23/03/2026 10:43 | 24/03/2026 08:29 | Meio ambiente - Descarga Atmosférica |
| 19841832 | 1 | LAVD - 17034 | 23/03/2026 10:45 | 23/03/2026 16:14 | Meio ambiente - Árvore ou Vegetação |
| 19841181 | 1 | ORPU - 17045 | 23/03/2026 10:48 | 23/03/2026 13:46 | Meio ambiente - Descarga Atmosférica |
| 19842677 | 1 | TOTU - 17072 | 22/03/2026 21:50 | 23/03/2026 13:42 | Meio ambiente - Descarga Atmosférica |
| 19842678 | 2 | TOTU - 17072 | 23/03/2026 11:20 | 23/03/2026 13:42 | Meio ambiente - Descarga Atmosférica |
| 19842678 | 3 | TOTU - 17072 | 23/03/2026 11:20 | 23/03/2026 13:42 | Meio ambiente - Descarga Atmosférica |
| 19841049 | 1 | GVSD - 17070 | 23/03/2026 10:49 | 23/03/2026 12:38 | Meio ambiente - Descarga Atmosférica |
| 19841833 | 1 | PRRU - 15241 | 23/03/2026 10:49 | 23/03/2026 16:16 | Meio ambiente - Descarga Atmosférica |
| 19842676 | 1 | EPS - 15341 | 23/03/2026 10:51 | 23/03/2026 20:54 | Meio ambiente - Vento |
| 19840867 | 1 | JQT - 16297 | 23/03/2026 10:57 | 23/03/2026 11:34 | Não classificada |
| 19844152 | 1 | CRL - 15354 | 23/03/2026 10:58 | 24/03/2026 12:09 | Não classificada |
| 19842093 | 1 | JNUQ - 17038 | 23/03/2026 11:00 | 23/03/2026 17:33 | Meio ambiente - Árvore ou Vegetação |
| 19844021 | 1 | MIB - 15274 | 23/03/2026 11:02 | 24/03/2026 11:37 | Não classificada |
| 19841182 | 1 | BCSQ - 17010 | 23/03/2026 11:04 | 23/03/2026 13:41 | Meio ambiente - Vento |
| 19841591 | 1 | JDN - 16298 | 23/03/2026 11:04 | 23/03/2026 15:33 | Não classificada |
| 19841591 | 2 | JDN - 16298 | 23/03/2026 11:04 | 23/03/2026 15:33 | Não classificada |
| 19840774 | 1 | SUI - 17069 | 23/03/2026 07:01 | 23/03/2026 11:25 | Não classificada |
| 19841345 | 1 | NERU - 17041 | 23/03/2026 11:06 | 23/03/2026 14:33 | Meio ambiente - Descarga Atmosférica |
| 19841592 | 1 | PTUU - 15229 | 23/03/2026 11:05 | 23/03/2026 15:36 | Meio ambiente - Descarga Atmosférica |
| 19840908 | 1 | SDEU - 17085 | 23/03/2026 09:36 | 23/03/2026 11:59 | Meio ambiente - Árvore ou Vegetação |
| 19842047 | 2 | CTR - 15351 | 22/03/2026 19:06 | 23/03/2026 14:57 | Não classificada |
| 19842047 | 3 | CTR - 15351 | 22/03/2026 19:06 | 23/03/2026 17:43 | Não classificada |
| 19889115 | 1 | JFAQ - 17081 | 23/03/2026 11:32 | 23/03/2026 11:35 | Não classificada |
| 19889115 | 3 | JFAD - 16300 | 23/03/2026 11:32 | 23/03/2026 11:43 | Não classificada |
| 19889115 | 3 | JFAQ - 17081 | 23/03/2026 11:32 | 23/03/2026 11:43 | Não classificada |
| 19889115 | 4 | JFAQ - 17081 | 23/03/2026 11:32 | 23/03/2026 11:47 | Não classificada |
| 19889115 | 5 | JFAQ - 17081 | 23/03/2026 11:32 | 23/03/2026 11:48 | Não classificada |
| 19889115 | 6 | JFAQ - 17081 | 23/03/2026 11:32 | 23/03/2026 11:59 | Não classificada |
| 19889115 | 7 | JFAD - 16300 | 23/03/2026 11:32 | 23/03/2026 12:06 | Não classificada |
| 19889115 | 7 | JFAQ - 17081 | 23/03/2026 11:32 | 23/03/2026 12:06 | Não classificada |
| 19889115 | 8 | JFAQ - 17081 | 23/03/2026 11:32 | 23/03/2026 14:12 | Não classificada |
| 19889115 | 9 | JFAQ - 17081 | 23/03/2026 11:32 | 23/03/2026 15:03 | Não classificada |
| 19889115 | 10 | JFAQ - 17081 | 23/03/2026 11:32 | 23/03/2026 15:17 | Não classificada |
| 19889116 | 1 | JFAD - 16300 | 23/03/2026 14:12 | 23/03/2026 14:19 | Não classificada |
| 19889116 | 1 | JFAQ - 17081 | 23/03/2026 14:12 | 23/03/2026 14:19 | Não classificada |
| 19846307 | 1 | BIIU - 17016 | 23/03/2026 12:03 | 24/03/2026 17:00 | Não classificada |
| 19846308 | 1 | BIIU - 17016 | 24/03/2026 12:45 | 24/03/2026 17:00 | Não classificada |
| 19845496 | 1 | PNV - 17094 | 23/03/2026 08:29 | 23/03/2026 13:43 | Meio ambiente - Vento |
| 19845496 | 2 | PNV - 17094 | 23/03/2026 08:29 | 23/03/2026 15:47 | Meio ambiente - Vento |

| | | | | | |
|----------|---|--------------|------------------|------------------|--------------------------------------|
| 19845496 | 3 | PNV - 17094 | 23/03/2026 08:29 | 24/03/2026 17:20 | Meio ambiente - Vento |
| 19841458 | 1 | PZLU - 17050 | 23/03/2026 11:55 | 23/03/2026 15:01 | Meio ambiente - Descarga Atmosférica |
| 19841460 | 1 | SLN - 15206 | 23/03/2026 11:59 | 23/03/2026 14:59 | Meio ambiente - Árvore ou Vegetação |
| 19841596 | 1 | NERU - 17041 | 23/03/2026 12:00 | 23/03/2026 15:34 | Meio ambiente - Descarga Atmosférica |
| 19842380 | 1 | CMN - 16278 | 23/03/2026 12:02 | 23/03/2026 19:05 | Meio ambiente - Descarga Atmosférica |
| 19841915 | 1 | JNUT - 17066 | 23/03/2026 12:02 | 23/03/2026 16:33 | Meio ambiente - Árvore ou Vegetação |
| 19841122 | 1 | SND - 15203 | 23/03/2026 12:04 | 23/03/2026 13:12 | Meio ambiente - Vento |
| 19841836 | 1 | SDEU - 17085 | 23/03/2026 12:05 | 23/03/2026 16:10 | Não classificada |
| 19841837 | 1 | PRRU - 15241 | 23/03/2026 12:05 | 23/03/2026 16:19 | Meio ambiente - Árvore ou Vegetação |
| 19841185 | 1 | YAN - 15165 | 23/03/2026 12:06 | 23/03/2026 13:38 | Meio ambiente - Descarga Atmosférica |
| 19841351 | 1 | BCSU - 17011 | 23/03/2026 12:08 | 23/03/2026 14:31 | Meio ambiente - Vento |
| 19841953 | 1 | CRL - 15354 | 23/03/2026 12:08 | 23/03/2026 16:48 | Meio ambiente - Descarga Atmosférica |
| 19841601 | 1 | AUIU - 15647 | 23/03/2026 12:08 | 23/03/2026 15:26 | Meio ambiente - Descarga Atmosférica |
| 19841352 | 1 | MCLD - 15278 | 23/03/2026 12:08 | 23/03/2026 14:32 | Meio ambiente - Descarga Atmosférica |
| 19842119 | 1 | MNVD - 15272 | 23/03/2026 12:15 | 23/03/2026 17:43 | Meio ambiente - Descarga Atmosférica |
| 19841465 | 1 | INPD - 15316 | 23/03/2026 12:14 | 23/03/2026 15:00 | Não classificada |
| 19841354 | 1 | BCSU - 17011 | 23/03/2026 12:10 | 23/03/2026 14:24 | Meio ambiente - Vento |
| 19848108 | 1 | SEG - 17068 | 23/03/2026 05:59 | 23/03/2026 13:48 | Meio ambiente - Árvore ou Vegetação |
| 19848108 | 2 | SEG - 17068 | 23/03/2026 05:59 | 25/03/2026 11:55 | Meio ambiente - Árvore ou Vegetação |
| 19842342 | 1 | CRL - 15354 | 23/03/2026 12:19 | 23/03/2026 18:55 | Meio ambiente - Descarga Atmosférica |
| 19841470 | 1 | NERU - 17041 | 23/03/2026 12:23 | 23/03/2026 14:43 | Meio ambiente - Árvore ou Vegetação |
| 19841839 | 1 | PDP - 15646 | 23/03/2026 12:22 | 23/03/2026 16:22 | Não classificada |
| 19841605 | 1 | CCHU - 15145 | 23/03/2026 12:23 | 23/03/2026 15:23 | Meio ambiente - Descarga Atmosférica |
| 19841469 | 1 | BSOT - 15141 | 23/03/2026 12:22 | 23/03/2026 14:41 | Meio ambiente - Árvore ou Vegetação |
| 19842483 | 1 | TOE - 15195 | 23/03/2026 12:24 | 23/03/2026 19:44 | Meio ambiente - Descarga Atmosférica |
| 19932932 | 1 | UHTM - 15182 | 23/03/2026 12:24 | 24/03/2026 16:17 | Meio ambiente - Árvore ou Vegetação |
| 19927720 | 1 | JQT - 16297 | 23/03/2026 12:25 | 23/03/2026 17:43 | Meio ambiente - Árvore ou Vegetação |
| 19927720 | 3 | JQT - 16297 | 23/03/2026 12:25 | 23/03/2026 17:43 | Meio ambiente - Árvore ou Vegetação |
| 19841361 | 1 | SLN - 15206 | 23/03/2026 12:25 | 23/03/2026 14:30 | Meio ambiente - Descarga Atmosférica |
| 19842216 | 1 | MNVD - 15272 | 23/03/2026 12:29 | 23/03/2026 18:09 | Meio ambiente - Árvore ou Vegetação |
| 19841365 | 1 | PZLU - 17050 | 23/03/2026 12:30 | 23/03/2026 14:29 | Não classificada |
| 19842507 | 1 | BRDD - 17067 | 23/03/2026 12:30 | 23/03/2026 19:59 | Meio ambiente - Descarga Atmosférica |
| 19844023 | 1 | TOTU - 17072 | 23/03/2026 12:30 | 24/03/2026 11:09 | Meio ambiente - Descarga Atmosférica |
| 19841367 | 1 | CPO - 17018 | 23/03/2026 12:32 | 23/03/2026 14:26 | Meio ambiente - Árvore ou Vegetação |
| 19842343 | 1 | IMRU - 17096 | 23/03/2026 12:32 | 23/03/2026 18:41 | Meio ambiente - Descarga Atmosférica |
| 19844474 | 1 | TOTU - 17072 | 23/03/2026 12:32 | 24/03/2026 13:44 | Meio ambiente - Árvore ou Vegetação |
| 19842296 | 1 | CMD - 15158 | 23/03/2026 09:37 | 23/03/2026 13:21 | Não classificada |
| 19842296 | 2 | CMD - 15158 | 23/03/2026 09:37 | 23/03/2026 13:57 | Não classificada |
| 19842296 | 3 | CMD - 15158 | 23/03/2026 09:37 | 23/03/2026 15:30 | Não classificada |
| 19841270 | 1 | GVSD - 17070 | 23/03/2026 12:38 | 23/03/2026 14:06 | Meio ambiente - Descarga Atmosférica |
| 19841744 | 1 | CGAU - 15150 | 23/03/2026 12:39 | 23/03/2026 15:56 | Meio ambiente - Vento |
| 19842344 | 1 | JNUT - 17066 | 23/03/2026 12:41 | 23/03/2026 18:48 | Meio ambiente - Árvore ou Vegetação |
| 19850786 | 1 | SLN - 15206 | 23/03/2026 12:41 | 26/03/2026 10:15 | Meio ambiente - Descarga Atmosférica |
| 19842002 | 1 | MNVD - 15272 | 23/03/2026 12:43 | 23/03/2026 17:04 | Meio ambiente - Árvore ou Vegetação |
| 19842249 | 1 | GHE - 17029 | 23/03/2026 12:46 | 23/03/2026 18:19 | Meio ambiente - Descarga Atmosférica |
| 19841844 | 1 | CSN - 15352 | 23/03/2026 12:49 | 23/03/2026 16:09 | Meio ambiente - Descarga Atmosférica |
| 19842421 | 1 | GVSD - 17070 | 23/03/2026 12:50 | 23/03/2026 19:18 | Meio ambiente - Descarga Atmosférica |
| 19843844 | 1 | NERU - 17041 | 23/03/2026 12:58 | 24/03/2026 10:57 | Meio ambiente - Descarga Atmosférica |
| 19841057 | 1 | NPO - 15258 | 23/03/2026 13:00 | 23/03/2026 13:11 | Meio ambiente - Vento |
| 19842097 | 1 | GVSD - 17070 | 23/03/2026 13:02 | 23/03/2026 17:27 | Meio ambiente - Descarga Atmosférica |
| 19841747 | 1 | CRL - 15354 | 23/03/2026 13:02 | 23/03/2026 15:42 | Meio ambiente - Descarga Atmosférica |
| 19844025 | 1 | JDN - 16298 | 23/03/2026 13:03 | 24/03/2026 11:59 | Não classificada |
| 19841847 | 1 | SLN - 15206 | 23/03/2026 13:04 | 23/03/2026 16:24 | Meio ambiente - Descarga Atmosférica |
| 19841847 | 2 | SLN - 15206 | 23/03/2026 13:04 | 23/03/2026 16:24 | Meio ambiente - Descarga Atmosférica |
| 19841847 | 3 | SLN - 15206 | 23/03/2026 13:04 | 23/03/2026 16:24 | Meio ambiente - Descarga Atmosférica |

| | | | | | |
|----------|---|--------------|------------------|------------------|--------------------------------------|
| 19842098 | 1 | AUIU - 15647 | 23/03/2026 13:13 | 23/03/2026 17:28 | Meio ambiente - Árvore ou Vegetação |
| 19842865 | 1 | BRDD - 17067 | 23/03/2026 13:13 | 23/03/2026 22:09 | Meio ambiente - Descarga Atmosférica |
| 19842508 | 1 | SFIQ - 17065 | 23/03/2026 13:15 | 23/03/2026 19:49 | Meio ambiente - Descarga Atmosférica |
| 19841620 | 1 | CTR - 15351 | 23/03/2026 13:14 | 23/03/2026 15:17 | Meio ambiente - Descarga Atmosférica |
| 19844026 | 1 | TOTU - 17072 | 23/03/2026 13:19 | 24/03/2026 11:48 | Meio ambiente - Árvore ou Vegetação |
| 19932933 | 1 | NERU - 17041 | 23/03/2026 13:23 | 23/03/2026 15:12 | Meio ambiente - Árvore ou Vegetação |
| 19845770 | 1 | CMD - 15158 | 23/03/2026 13:18 | 24/03/2026 18:49 | Meio ambiente - Descarga Atmosférica |
| 19845510 | 1 | PTHD - 15234 | 23/03/2026 13:17 | 24/03/2026 17:48 | Não classificada |
| 19845510 | 2 | PTHD - 15234 | 23/03/2026 13:17 | 24/03/2026 17:48 | Não classificada |
| 19841755 | 1 | GHE - 17029 | 23/03/2026 13:20 | 23/03/2026 15:43 | Meio ambiente - Descarga Atmosférica |
| 19932935 | 1 | NERU - 17041 | 23/03/2026 13:34 | 23/03/2026 14:51 | Meio ambiente - Árvore ou Vegetação |
| 19843753 | 1 | UHST - 16261 | 23/03/2026 13:29 | 24/03/2026 10:18 | Não classificada |
| 19908066 | 1 | JFAU - 17086 | 23/03/2026 08:15 | 23/03/2026 16:35 | Não classificada |
| 19932934 | 1 | NERU - 17041 | 23/03/2026 13:30 | 23/03/2026 14:36 | Meio ambiente - Árvore ou Vegetação |
| 19842381 | 1 | CMD - 15158 | 23/03/2026 13:32 | 23/03/2026 19:03 | Meio ambiente - Árvore ou Vegetação |
| 19842053 | 1 | UNIT - 17083 | 23/03/2026 13:34 | 23/03/2026 17:20 | Meio ambiente - Descarga Atmosférica |
| 19841635 | 1 | INPD - 15316 | 23/03/2026 13:34 | 23/03/2026 15:29 | Meio ambiente - Vento |
| 19841638 | 1 | MVD - 15264 | 23/03/2026 13:38 | 23/03/2026 15:16 | Meio ambiente - Descarga Atmosférica |
| 19849364 | 1 | GHE - 17029 | 23/03/2026 07:17 | 23/03/2026 15:22 | Não classificada |
| 19841246 | 1 | IOM - 15315 | 23/03/2026 05:49 | 23/03/2026 14:10 | Meio ambiente - Descarga Atmosférica |
| 19846472 | 1 | MCLD - 15278 | 23/03/2026 14:28 | 23/03/2026 17:09 | Meio ambiente - Descarga Atmosférica |
| 19841350 | 1 | SND - 15203 | 23/03/2026 12:08 | 23/03/2026 14:13 | Meio ambiente - Vento |
| 19841350 | 2 | SND - 15203 | 23/03/2026 12:08 | 23/03/2026 14:13 | Meio ambiente - Vento |
| 19841350 | 3 | SND - 15203 | 23/03/2026 12:08 | 23/03/2026 14:13 | Meio ambiente - Vento |
| 19841962 | 1 | JQT - 16297 | 23/03/2026 13:44 | 23/03/2026 16:53 | Não classificada |
| 19841764 | 1 | UHSG - 15183 | 23/03/2026 13:44 | 23/03/2026 15:54 | Meio ambiente - Vento |
| 19842219 | 1 | FCS - 15340 | 23/03/2026 13:50 | 23/03/2026 18:03 | Meio ambiente - Árvore ou Vegetação |
| 19845265 | 1 | PTE - 17056 | 23/03/2026 13:46 | 24/03/2026 16:38 | Meio ambiente - Descarga Atmosférica |
| 19841766 | 1 | BIIU - 17016 | 23/03/2026 13:46 | 23/03/2026 15:04 | Meio ambiente - Descarga Atmosférica |
| 19846057 | 1 | GHE - 17029 | 23/03/2026 08:22 | 24/03/2026 18:50 | Meio ambiente - Árvore ou Vegetação |
| 19846058 | 1 | GHE - 17029 | 24/03/2026 17:00 | 24/03/2026 18:50 | Meio ambiente - Árvore ou Vegetação |
| 19846058 | 2 | GHE - 17029 | 24/03/2026 17:00 | 24/03/2026 18:50 | Meio ambiente - Árvore ou Vegetação |
| 19848337 | 1 | UHST - 16261 | 23/03/2026 13:50 | 25/03/2026 14:37 | Meio ambiente - Árvore ou Vegetação |
| 19841436 | 1 | CPO - 17018 | 23/03/2026 09:01 | 23/03/2026 14:58 | Meio ambiente - Árvore ou Vegetação |
| 19841436 | 2 | CPO - 17018 | 23/03/2026 09:01 | 23/03/2026 14:58 | Meio ambiente - Árvore ou Vegetação |
| 19841436 | 3 | CPO - 17018 | 23/03/2026 09:01 | 23/03/2026 14:58 | Meio ambiente - Árvore ou Vegetação |
| 19842220 | 1 | CLHU - 17095 | 23/03/2026 13:55 | 23/03/2026 18:10 | Meio ambiente - Árvore ou Vegetação |
| 19842720 | 1 | MVD - 15264 | 23/03/2026 13:57 | 23/03/2026 21:02 | Meio ambiente - Descarga Atmosférica |
| 19842347 | 1 | SUI - 17069 | 23/03/2026 13:57 | 23/03/2026 18:26 | Meio ambiente - Descarga Atmosférica |
| 19842168 | 1 | GVST - 15333 | 23/03/2026 13:59 | 23/03/2026 17:58 | Meio ambiente - Descarga Atmosférica |
| 19843025 | 1 | NVC - 15655 | 23/03/2026 13:59 | 23/03/2026 23:01 | Meio ambiente - Descarga Atmosférica |
| 19842125 | 1 | CRL - 15354 | 23/03/2026 14:00 | 23/03/2026 17:45 | Meio ambiente - Descarga Atmosférica |
| 19842126 | 1 | MCLQ - 17040 | 23/03/2026 14:00 | 23/03/2026 17:49 | Meio ambiente - Árvore ou Vegetação |
| 19842055 | 1 | CTR - 15351 | 23/03/2026 14:01 | 23/03/2026 17:18 | Meio ambiente - Árvore ou Vegetação |
| 19842127 | 1 | DSV - 16286 | 23/03/2026 14:02 | 23/03/2026 17:48 | Meio ambiente - Vento |
| 19843903 | 1 | BMN - 15134 | 23/03/2026 14:02 | 24/03/2026 11:12 | Meio ambiente - Descarga Atmosférica |
| 19841444 | 1 | UNIT - 17083 | 23/03/2026 09:32 | 23/03/2026 14:48 | Meio ambiente - Descarga Atmosférica |
| 19841771 | 1 | UHPT - 15186 | 23/03/2026 14:01 | 23/03/2026 16:02 | Meio ambiente - Descarga Atmosférica |
| 19841775 | 1 | CGAU - 15150 | 23/03/2026 14:10 | 23/03/2026 16:07 | Não classificada |
| 19845771 | 1 | BRDD - 17067 | 23/03/2026 13:59 | 24/03/2026 18:42 | Meio ambiente - Vento |
| 19841863 | 1 | YAN - 15165 | 23/03/2026 14:07 | 23/03/2026 16:27 | Meio ambiente - Vento |
| 19929164 | 1 | IOM - 15315 | 23/03/2026 14:08 | 23/03/2026 21:58 | Meio ambiente - Vento |
| 19844027 | 1 | UHMT - 15182 | 23/03/2026 14:09 | 24/03/2026 11:59 | Meio ambiente - Descarga Atmosférica |
| 19932924 | 1 | IOM - 15315 | 23/03/2026 07:37 | 23/03/2026 17:14 | Meio ambiente - Árvore ou Vegetação |
| 19842057 | 1 | UHPI - 17084 | 23/03/2026 14:13 | 23/03/2026 17:14 | Meio ambiente - Descarga Atmosférica |

| | | | | | |
|----------|---|--------------|------------------|------------------|--------------------------------------|
| 19842058 | 1 | BCAD - 15109 | 23/03/2026 14:13 | 23/03/2026 17:17 | Meio ambiente - Vento |
| 19842252 | 1 | CGAU - 15150 | 23/03/2026 14:12 | 23/03/2026 18:21 | Não classificada |
| 19932937 | 1 | MIB - 15274 | 23/03/2026 14:15 | 23/03/2026 17:47 | Meio ambiente - Árvore ou Vegetação |
| 19841502 | 1 | CNLU - 15164 | 23/03/2026 14:16 | 23/03/2026 15:03 | Meio ambiente - Descarga Atmosférica |
| 19852389 | 1 | FCS - 15340 | 23/03/2026 14:17 | 26/03/2026 17:17 | Meio ambiente - Árvore ou Vegetação |
| 19842006 | 1 | IMRU - 17096 | 23/03/2026 14:18 | 23/03/2026 17:09 | Meio ambiente - Descarga Atmosférica |
| 19842007 | 1 | IOM - 15315 | 23/03/2026 14:19 | 23/03/2026 17:06 | Meio ambiente - Árvore ou Vegetação |
| 19842382 | 1 | BMN - 15134 | 23/03/2026 14:19 | 23/03/2026 19:00 | Meio ambiente - Descarga Atmosférica |
| 19843810 | 1 | JNUQ - 17038 | 23/03/2026 14:21 | 24/03/2026 10:50 | Meio ambiente - Árvore ou Vegetação |
| 19932938 | 1 | MCLQ - 17040 | 23/03/2026 14:22 | 23/03/2026 21:21 | Meio ambiente - Árvore ou Vegetação |
| 19842835 | 1 | PDS - 17051 | 23/03/2026 14:22 | 23/03/2026 21:55 | Meio ambiente - Vento |
| 19844028 | 1 | JQT - 16297 | 23/03/2026 14:23 | 24/03/2026 11:59 | Meio ambiente - Árvore ou Vegetação |
| 19842300 | 1 | MCLQ - 17040 | 23/03/2026 14:29 | 23/03/2026 18:33 | Meio ambiente - Descarga Atmosférica |
| 19841927 | 1 | YAN - 15165 | 23/03/2026 14:28 | 23/03/2026 16:38 | Não classificada |
| 19927407 | 1 | UHTM - 15182 | 23/03/2026 14:30 | 23/03/2026 22:43 | Meio ambiente - Vento |
| 19927407 | 2 | UHTM - 15182 | 23/03/2026 14:30 | 23/03/2026 22:43 | Meio ambiente - Vento |
| 19927407 | 3 | UHTM - 15182 | 23/03/2026 14:30 | 23/03/2026 22:43 | Meio ambiente - Vento |
| 19841929 | 1 | NVC - 15655 | 23/03/2026 14:31 | 23/03/2026 16:35 | Meio ambiente - Árvore ou Vegetação |
| 19843072 | 1 | NPO - 15258 | 23/03/2026 14:34 | 23/03/2026 23:29 | Meio ambiente - Vento |
| 19841930 | 1 | CRL - 15354 | 23/03/2026 14:34 | 23/03/2026 16:38 | Meio ambiente - Vento |
| 19841665 | 1 | NVC - 15655 | 23/03/2026 14:34 | 23/03/2026 15:35 | Meio ambiente - Árvore ou Vegetação |
| 19841931 | 1 | CRL - 15354 | 23/03/2026 14:35 | 23/03/2026 16:38 | Meio ambiente - Descarga Atmosférica |
| 19843590 | 1 | TOTU - 17072 | 23/03/2026 14:37 | 24/03/2026 09:54 | Meio ambiente - Árvore ou Vegetação |
| 19842535 | 1 | GHE - 17029 | 23/03/2026 14:38 | 23/03/2026 20:04 | Meio ambiente - Descarga Atmosférica |
| 19844155 | 1 | YAN - 15165 | 23/03/2026 06:37 | 24/03/2026 12:44 | Meio ambiente - Árvore ou Vegetação |
| 19844156 | 1 | YAN - 15165 | 23/03/2026 10:53 | 24/03/2026 12:44 | Meio ambiente - Árvore ou Vegetação |
| 19842647 | 1 | LNT - 17035 | 23/03/2026 14:43 | 23/03/2026 20:47 | Meio ambiente - Árvore ou Vegetação |
| 19841782 | 1 | BSOT - 15141 | 23/03/2026 14:42 | 23/03/2026 15:56 | Meio ambiente - Árvore ou Vegetação |
| 19841782 | 2 | BSOT - 15141 | 23/03/2026 14:42 | 23/03/2026 15:56 | Meio ambiente - Árvore ou Vegetação |
| 19842350 | 1 | AOR - 15102 | 23/03/2026 14:45 | 23/03/2026 18:49 | Meio ambiente - Vento |
| 19842383 | 1 | NERU - 17041 | 23/03/2026 14:44 | 23/03/2026 19:00 | Meio ambiente - Descarga Atmosférica |
| 19842225 | 1 | UHPT - 15186 | 23/03/2026 14:45 | 23/03/2026 18:05 | Meio ambiente - Vento |
| 19850173 | 1 | UNIT - 17083 | 23/03/2026 14:45 | 26/03/2026 00:01 | Meio ambiente - Descarga Atmosférica |
| 19847110 | 1 | SFIQ - 17065 | 23/03/2026 14:46 | 25/03/2026 09:15 | Não classificada |
| 19847110 | 2 | SFIQ - 17065 | 23/03/2026 14:46 | 25/03/2026 09:15 | Não classificada |
| 19932939 | 1 | JNUT - 17066 | 23/03/2026 14:51 | 24/03/2026 10:04 | Meio ambiente - Árvore ou Vegetação |
| 19842384 | 1 | JDN - 16298 | 23/03/2026 14:51 | 23/03/2026 19:07 | Não classificada |
| 19841668 | 1 | BCAD - 15109 | 23/03/2026 15:02 | 23/03/2026 15:18 | Não classificada |
| 19841668 | 2 | BCAD - 15109 | 23/03/2026 15:02 | 23/03/2026 15:18 | Não classificada |
| 19841668 | 3 | BCAD - 15109 | 23/03/2026 15:02 | 23/03/2026 15:18 | Não classificada |
| 19842257 | 1 | PDP - 15646 | 23/03/2026 14:52 | 23/03/2026 18:20 | Meio ambiente - Árvore ou Vegetação |
| 19842257 | 2 | PDP - 15646 | 23/03/2026 14:52 | 23/03/2026 18:20 | Meio ambiente - Árvore ou Vegetação |
| 19846473 | 1 | MCLU - 16308 | 23/03/2026 15:08 | 23/03/2026 15:30 | Meio ambiente - Descarga Atmosférica |
| 19842137 | 1 | CMN - 16278 | 23/03/2026 14:55 | 23/03/2026 17:41 | Não classificada |
| 19844993 | 1 | SLN - 15206 | 23/03/2026 14:55 | 24/03/2026 15:22 | Meio ambiente - Árvore ou Vegetação |
| 19842792 | 1 | BRDD - 17067 | 23/03/2026 14:59 | 23/03/2026 21:31 | Meio ambiente - Descarga Atmosférica |
| 19843904 | 1 | CLHU - 17095 | 23/03/2026 14:58 | 24/03/2026 11:13 | Meio ambiente - Descarga Atmosférica |
| 19849095 | 1 | UHST - 16261 | 23/03/2026 10:22 | 25/03/2026 08:17 | Meio ambiente - Árvore ou Vegetação |
| 19849096 | 1 | UHST - 16261 | 23/03/2026 15:52 | 25/03/2026 16:00 | Meio ambiente - Árvore ou Vegetação |
| 19849096 | 2 | UHST - 16261 | 23/03/2026 15:52 | 25/03/2026 16:00 | Meio ambiente - Árvore ou Vegetação |
| 19843905 | 1 | NVC - 15655 | 23/03/2026 15:02 | 24/03/2026 11:25 | Meio ambiente - Descarga Atmosférica |
| 19845145 | 1 | MCLD - 15278 | 23/03/2026 15:01 | 24/03/2026 15:49 | Meio ambiente - Vento |
| 19844369 | 1 | AOR - 15102 | 23/03/2026 15:05 | 24/03/2026 13:16 | Meio ambiente - Descarga Atmosférica |
| 19844369 | 2 | AOR - 15102 | 23/03/2026 15:05 | 24/03/2026 13:16 | Meio ambiente - Descarga Atmosférica |
| 19842067 | 1 | NERU - 17041 | 23/03/2026 15:10 | 23/03/2026 17:12 | Meio ambiente - Descarga Atmosférica |

| | | | | | |
|----------|---|--------------|------------------|------------------|--------------------------------------|
| 19845511 | 1 | PTUU - 15229 | 23/03/2026 15:10 | 24/03/2026 17:47 | Meio ambiente - Descarga Atmosférica |
| 19848960 | 1 | CCHU - 15145 | 23/03/2026 15:16 | 23/03/2026 17:11 | Meio ambiente - Descarga Atmosférica |
| 19848960 | 2 | CCHU - 15145 | 23/03/2026 15:16 | 25/03/2026 15:10 | Meio ambiente - Descarga Atmosférica |
| 19848960 | 4 | CCHU - 15145 | 23/03/2026 15:16 | 25/03/2026 15:30 | Meio ambiente - Descarga Atmosférica |
| 19849959 | 1 | CLHU - 17095 | 23/03/2026 15:18 | 23/03/2026 17:10 | Meio ambiente - Árvore ou Vegetação |
| 19849959 | 2 | CLHU - 17095 | 23/03/2026 15:18 | 23/03/2026 17:10 | Meio ambiente - Árvore ou Vegetação |
| 19849959 | 3 | CLHU - 17095 | 23/03/2026 15:18 | 23/03/2026 17:10 | Meio ambiente - Árvore ou Vegetação |
| 19849959 | 4 | CLHU - 17095 | 23/03/2026 15:18 | 23/03/2026 17:10 | Meio ambiente - Árvore ou Vegetação |
| 19849959 | 5 | CLHU - 17095 | 23/03/2026 15:18 | 23/03/2026 17:13 | Meio ambiente - Árvore ou Vegetação |
| 19849959 | 6 | CLHU - 17095 | 23/03/2026 15:18 | 23/03/2026 17:13 | Meio ambiente - Árvore ou Vegetação |
| 19841935 | 1 | BSOT - 15141 | 23/03/2026 15:11 | 23/03/2026 16:38 | Meio ambiente - Árvore ou Vegetação |
| 19843145 | 1 | CRL - 15354 | 23/03/2026 15:11 | 24/03/2026 02:45 | Meio ambiente - Descarga Atmosférica |
| 19842302 | 1 | PTE - 17056 | 23/03/2026 15:12 | 23/03/2026 18:36 | Meio ambiente - Árvore ou Vegetação |
| 19842937 | 1 | CLHU - 17095 | 23/03/2026 15:20 | 23/03/2026 15:38 | Não classificada |
| 19842937 | 2 | CLHU - 17095 | 23/03/2026 15:20 | 23/03/2026 15:38 | Não classificada |
| 19843906 | 1 | PTE - 17056 | 23/03/2026 15:14 | 24/03/2026 11:27 | Meio ambiente - Árvore ou Vegetação |
| 19844371 | 1 | UHST - 16261 | 23/03/2026 15:14 | 24/03/2026 13:09 | Não classificada |
| 19845675 | 1 | UHPT - 15186 | 23/03/2026 07:49 | 24/03/2026 18:14 | Meio ambiente - Vento |
| 19845381 | 1 | UHPT - 15186 | 23/03/2026 12:05 | 24/03/2026 16:56 | Meio ambiente - Vento |
| 19932941 | 1 | SDEU - 17085 | 23/03/2026 15:18 | 23/03/2026 23:17 | Meio ambiente - Árvore ou Vegetação |
| 19841794 | 1 | JQT - 16297 | 23/03/2026 15:30 | 23/03/2026 16:25 | Meio ambiente - Árvore ou Vegetação |
| 19844996 | 1 | JUAU - 17036 | 23/03/2026 15:20 | 24/03/2026 15:29 | Meio ambiente - Vento |
| 19846474 | 1 | NNE - 15262 | 23/03/2026 15:25 | 24/03/2026 22:02 | Meio ambiente - Descarga Atmosférica |
| 19844568 | 1 | RSS - 15219 | 23/03/2026 15:26 | 24/03/2026 14:11 | Meio ambiente - Descarga Atmosférica |
| 19842448 | 1 | PTHD - 15234 | 23/03/2026 15:26 | 23/03/2026 19:30 | Meio ambiente - Descarga Atmosférica |
| 19842258 | 1 | CSN - 15352 | 23/03/2026 15:29 | 23/03/2026 18:26 | Meio ambiente - Vento |
| 19842424 | 1 | SDEU - 17085 | 23/03/2026 15:29 | 23/03/2026 19:13 | Meio ambiente - Descarga Atmosférica |
| 19843026 | 1 | TOTU - 17072 | 23/03/2026 15:34 | 23/03/2026 22:55 | Meio ambiente - Descarga Atmosférica |
| 19845497 | 1 | BCV - 17013 | 23/03/2026 15:34 | 24/03/2026 17:20 | Meio ambiente - Árvore ou Vegetação |
| 19842229 | 1 | TOTU - 17072 | 23/03/2026 15:38 | 23/03/2026 18:10 | Meio ambiente - Descarga Atmosférica |
| 19842071 | 1 | SLN - 15206 | 23/03/2026 15:41 | 23/03/2026 17:24 | Meio ambiente - Árvore ou Vegetação |
| 19881989 | 1 | LJA - 15286 | 23/03/2026 15:41 | 23/03/2026 18:06 | Meio ambiente - Vento |
| 19881989 | 2 | LJA - 15286 | 23/03/2026 15:41 | 23/03/2026 18:06 | Meio ambiente - Vento |
| 19881989 | 3 | LJA - 15286 | 23/03/2026 15:41 | 23/03/2026 18:06 | Meio ambiente - Vento |
| 19841947 | 1 | SUI - 17069 | 23/03/2026 07:49 | 23/03/2026 16:52 | Meio ambiente - Descarga Atmosférica |
| 19841961 | 1 | UHPT - 15186 | 23/03/2026 13:41 | 23/03/2026 16:50 | Meio ambiente - Descarga Atmosférica |
| 19841860 | 1 | TOE - 15195 | 23/03/2026 13:55 | 23/03/2026 16:12 | Meio ambiente - Descarga Atmosférica |
| 19843245 | 1 | LAVD - 17034 | 23/03/2026 15:48 | 24/03/2026 07:38 | Meio ambiente - Descarga Atmosférica |
| 19843649 | 1 | IMRU - 17096 | 23/03/2026 15:48 | 24/03/2026 10:07 | Meio ambiente - Descarga Atmosférica |
| 19842755 | 1 | BCV - 17013 | 23/03/2026 15:48 | 23/03/2026 21:20 | Meio ambiente - Árvore ou Vegetação |
| 19841814 | 1 | MVD - 15264 | 22/03/2026 08:58 | 23/03/2026 16:21 | Meio ambiente - Descarga Atmosférica |
| 19841814 | 2 | MVD - 15264 | 22/03/2026 08:58 | 23/03/2026 16:21 | Meio ambiente - Descarga Atmosférica |
| 19844157 | 1 | CMD - 15158 | 23/03/2026 15:52 | 24/03/2026 12:25 | Meio ambiente - Descarga Atmosférica |
| 19842387 | 1 | RPR - 16325 | 23/03/2026 15:55 | 23/03/2026 19:09 | Meio ambiente - Descarga Atmosférica |
| 19841815 | 1 | IOM - 15315 | 22/03/2026 09:15 | 23/03/2026 16:11 | Meio ambiente - Vento |
| 19842651 | 1 | GVSD - 17070 | 23/03/2026 15:58 | 23/03/2026 20:39 | Meio ambiente - Descarga Atmosférica |
| 19846549 | 1 | AUIU - 15647 | 23/03/2026 13:59 | 24/03/2026 12:40 | Não classificada |
| 19848713 | 1 | SUI - 17069 | 23/03/2026 16:01 | 25/03/2026 16:03 | Meio ambiente - Árvore ou Vegetação |
| 19843111 | 1 | IIGU - 15319 | 23/03/2026 16:02 | 24/03/2026 00:55 | Meio ambiente - Vento |
| 19844689 | 2 | LJA - 15286 | 23/03/2026 06:56 | 23/03/2026 12:14 | Meio ambiente - Árvore ou Vegetação |
| 19844690 | 2 | LJA - 15286 | 23/03/2026 12:15 | 24/03/2026 12:44 | Meio ambiente - Árvore ou Vegetação |
| 19844691 | 1 | LJA - 15286 | 23/03/2026 16:36 | 23/03/2026 17:21 | Meio ambiente - Árvore ou Vegetação |
| 19843073 | 1 | NERU - 17041 | 23/03/2026 16:04 | 24/03/2026 00:13 | Meio ambiente - Descarga Atmosférica |
| 19842427 | 1 | PDP - 15646 | 23/03/2026 16:08 | 23/03/2026 19:11 | Meio ambiente - Descarga Atmosférica |
| 19841899 | 1 | TOTU - 17072 | 23/03/2026 07:33 | 23/03/2026 16:37 | Meio ambiente - Descarga Atmosférica |

| | | | | | |
|----------|----|--------------|------------------|------------------|--------------------------------------|
| 19843592 | 1 | TOE - 15195 | 23/03/2026 16:10 | 24/03/2026 09:44 | Meio ambiente - Descarga Atmosférica |
| 19844032 | 1 | TOTU - 17072 | 23/03/2026 16:11 | 24/03/2026 12:01 | Meio ambiente - Descarga Atmosférica |
| 19847018 | 1 | LJA - 15286 | 23/03/2026 16:13 | 25/03/2026 08:49 | Meio ambiente - Descarga Atmosférica |
| 19842971 | 1 | TOTU - 17072 | 23/03/2026 16:10 | 23/03/2026 18:31 | Não classificada |
| 19843141 | 1 | NNE - 15262 | 23/03/2026 16:14 | 24/03/2026 02:13 | Meio ambiente - Descarga Atmosférica |
| 19842591 | 2 | ENC - 15343 | 23/03/2026 16:18 | 23/03/2026 20:14 | Meio ambiente - Descarga Atmosférica |
| 19842591 | 3 | ENC - 15343 | 23/03/2026 16:18 | 23/03/2026 20:14 | Meio ambiente - Descarga Atmosférica |
| 19845772 | 1 | CMD - 15158 | 23/03/2026 16:19 | 24/03/2026 18:45 | Meio ambiente - Descarga Atmosférica |
| 19844692 | 1 | SLN - 15206 | 23/03/2026 16:20 | 24/03/2026 14:39 | Meio ambiente - Descarga Atmosférica |
| 19842653 | 1 | CLHU - 17095 | 23/03/2026 16:21 | 23/03/2026 20:42 | Meio ambiente - Descarga Atmosférica |
| 19843044 | 1 | PTE - 17056 | 23/03/2026 16:27 | 23/03/2026 23:07 | Meio ambiente - Descarga Atmosférica |
| 19843044 | 2 | PTE - 17056 | 23/03/2026 16:27 | 23/03/2026 23:07 | Meio ambiente - Descarga Atmosférica |
| 19843045 | 1 | IGRU - 17030 | 23/03/2026 16:27 | 23/03/2026 23:04 | Meio ambiente - Árvore ou Vegetação |
| 19845498 | 1 | GHE - 17029 | 23/03/2026 09:02 | 24/03/2026 12:45 | Meio ambiente - Árvore ou Vegetação |
| 19842534 | 1 | RSP - 15220 | 23/03/2026 14:29 | 23/03/2026 20:12 | Meio ambiente - Árvore ou Vegetação |
| 19882190 | 1 | NNE - 15262 | 23/03/2026 16:29 | 23/03/2026 20:18 | Meio ambiente - Árvore ou Vegetação |
| 19842451 | 1 | MAGU - 15282 | 23/03/2026 16:30 | 23/03/2026 19:33 | Meio ambiente - Vento |
| 19842872 | 1 | MZL - 15263 | 23/03/2026 16:29 | 23/03/2026 21:52 | Meio ambiente - Vento |
| 19841982 | 1 | JFAD - 16300 | 23/03/2026 16:32 | 23/03/2026 16:54 | Meio ambiente - Vento |
| 19842180 | 1 | UNIT - 17083 | 23/03/2026 12:11 | 23/03/2026 12:43 | Não classificada |
| 19842181 | 1 | UNIT - 17083 | 23/03/2026 12:45 | 23/03/2026 18:00 | Não classificada |
| 19842182 | 1 | UNIT - 17083 | 23/03/2026 17:30 | 23/03/2026 18:00 | Não classificada |
| 19851828 | 1 | SUI - 17069 | 23/03/2026 16:36 | 26/03/2026 14:55 | Meio ambiente - Descarga Atmosférica |
| 19842624 | 1 | TOTU - 17072 | 23/03/2026 16:36 | 23/03/2026 20:35 | Meio ambiente - Descarga Atmosférica |
| 19842353 | 1 | PTE - 17056 | 23/03/2026 16:41 | 23/03/2026 18:46 | Não classificada |
| 19842352 | 1 | CLHU - 17095 | 23/03/2026 16:40 | 23/03/2026 18:51 | Meio ambiente - Descarga Atmosférica |
| 19849140 | 2 | PDP - 15646 | 23/03/2026 09:35 | 23/03/2026 18:11 | Não classificada |
| 19849140 | 3 | PDP - 15646 | 23/03/2026 09:35 | 25/03/2026 17:30 | Não classificada |
| 19849141 | 1 | PDP - 15646 | 24/03/2026 12:00 | 24/03/2026 17:14 | Não classificada |
| 19850264 | 1 | JUAU - 17036 | 23/03/2026 08:24 | 24/03/2026 17:57 | Meio ambiente - Árvore ou Vegetação |
| 19850264 | 3 | JUAU - 17036 | 23/03/2026 08:24 | 26/03/2026 02:25 | Meio ambiente - Árvore ou Vegetação |
| 19850264 | 4 | JUAU - 17036 | 23/03/2026 08:24 | 26/03/2026 02:25 | Meio ambiente - Árvore ou Vegetação |
| 19844999 | 2 | SFIQ - 17065 | 23/03/2026 16:52 | 23/03/2026 17:18 | Não classificada |
| 19844999 | 3 | SFIQ - 17065 | 23/03/2026 16:52 | 23/03/2026 17:18 | Não classificada |
| 19844999 | 4 | SFIQ - 17065 | 23/03/2026 16:52 | 23/03/2026 17:18 | Não classificada |
| 19844999 | 5 | SFIQ - 17065 | 23/03/2026 16:52 | 23/03/2026 17:18 | Não classificada |
| 19844999 | 6 | SFIQ - 17065 | 23/03/2026 16:52 | 23/03/2026 17:21 | Não classificada |
| 19844999 | 7 | SFIQ - 17065 | 23/03/2026 16:52 | 23/03/2026 17:21 | Não classificada |
| 19844999 | 7 | UNIT - 17083 | 23/03/2026 16:52 | 23/03/2026 17:21 | Não classificada |
| 19844999 | 8 | SFIQ - 17065 | 23/03/2026 16:52 | 23/03/2026 17:21 | Não classificada |
| 19844999 | 9 | SFIQ - 17065 | 23/03/2026 16:52 | 23/03/2026 17:25 | Não classificada |
| 19844999 | 10 | SFIQ - 17065 | 23/03/2026 16:52 | 23/03/2026 17:25 | Não classificada |
| 19844999 | 11 | SFIQ - 17065 | 23/03/2026 16:52 | 23/03/2026 17:25 | Não classificada |
| 19844999 | 12 | SFIQ - 17065 | 23/03/2026 16:52 | 23/03/2026 17:25 | Não classificada |
| 19844999 | 13 | SFIQ - 17065 | 23/03/2026 16:52 | 23/03/2026 17:25 | Não classificada |
| 19844999 | 14 | SFIQ - 17065 | 23/03/2026 16:52 | 23/03/2026 23:11 | Não classificada |
| 19844999 | 15 | SFIQ - 17065 | 23/03/2026 16:52 | 23/03/2026 23:36 | Não classificada |
| 19844999 | 16 | SFIQ - 17065 | 23/03/2026 16:52 | 24/03/2026 16:00 | Não classificada |
| 19844999 | 17 | SFIQ - 17065 | 23/03/2026 16:52 | 24/03/2026 16:00 | Não classificada |
| 19842428 | 1 | GHE - 17029 | 23/03/2026 16:46 | 23/03/2026 19:11 | Meio ambiente - Descarga Atmosférica |
| 19842516 | 1 | PZLU - 17050 | 23/03/2026 09:26 | 23/03/2026 20:05 | Meio ambiente - Vento |
| 19842592 | 1 | COJ - 15305 | 23/03/2026 16:47 | 23/03/2026 20:21 | Meio ambiente - Árvore ou Vegetação |
| 19842315 | 1 | CRL - 15354 | 23/03/2026 16:49 | 23/03/2026 18:29 | Meio ambiente - Descarga Atmosférica |
| 19843847 | 1 | IOM - 15315 | 23/03/2026 16:49 | 24/03/2026 10:52 | Meio ambiente - Descarga Atmosférica |
| 19842625 | 1 | CRL - 15354 | 23/03/2026 16:51 | 23/03/2026 20:36 | Não classificada |

| | | | | | |
|----------|---|--------------|------------------|------------------|--------------------------------------|
| 19842515 | 1 | CSN - 15352 | 23/03/2026 16:52 | 23/03/2026 19:54 | Meio ambiente - Vento |
| 19845382 | 1 | CMD - 15158 | 23/03/2026 16:54 | 24/03/2026 17:11 | Meio ambiente - Descarga Atmosférica |
| 19843304 | 1 | LAVD - 17034 | 23/03/2026 16:57 | 24/03/2026 08:14 | Meio ambiente - Descarga Atmosférica |
| 19844694 | 1 | TOTU - 17072 | 23/03/2026 16:58 | 24/03/2026 13:22 | Meio ambiente - Vento |
| 19842236 | 1 | MCLD - 15278 | 23/03/2026 17:00 | 23/03/2026 18:12 | Meio ambiente - Árvore ou Vegetação |
| 19842517 | 1 | RSS - 15219 | 23/03/2026 17:02 | 23/03/2026 19:55 | Não classificada |
| 19842593 | 1 | CTR - 15351 | 23/03/2026 17:03 | 23/03/2026 20:21 | Meio ambiente - Descarga Atmosférica |
| 19842593 | 2 | CTR - 15351 | 23/03/2026 17:03 | 23/03/2026 20:21 | Meio ambiente - Descarga Atmosférica |
| 19842161 | 1 | GHE - 17029 | 23/03/2026 10:08 | 23/03/2026 17:54 | Meio ambiente - Descarga Atmosférica |
| 19842392 | 1 | CPO - 17018 | 23/03/2026 17:05 | 23/03/2026 19:06 | Não classificada |
| 19843055 | 1 | UHSG - 15183 | 23/03/2026 17:05 | 23/03/2026 23:19 | Meio ambiente - Vento |
| 19845267 | 1 | NERU - 17041 | 23/03/2026 14:49 | 24/03/2026 16:00 | Meio ambiente - Árvore ou Vegetação |
| 19842873 | 1 | UHSG - 15183 | 23/03/2026 17:07 | 23/03/2026 22:02 | Meio ambiente - Vento |
| 19844035 | 1 | GVSD - 17070 | 23/03/2026 17:07 | 24/03/2026 11:46 | Meio ambiente - Vento |
| 19843651 | 1 | PTE - 17056 | 23/03/2026 17:11 | 24/03/2026 10:09 | Meio ambiente - Árvore ou Vegetação |
| 19843651 | 2 | PTE - 17056 | 23/03/2026 17:11 | 24/03/2026 10:09 | Meio ambiente - Árvore ou Vegetação |
| 19857305 | 1 | AGF - 15098 | 23/03/2026 17:00 | 28/03/2026 15:49 | Meio ambiente - Árvore ou Vegetação |
| 19844252 | 1 | TTD - 15192 | 23/03/2026 10:58 | 24/03/2026 13:15 | Meio ambiente - Árvore ou Vegetação |
| 19844253 | 1 | TTD - 15192 | 23/03/2026 13:25 | 24/03/2026 13:15 | Meio ambiente - Árvore ou Vegetação |
| 19844254 | 1 | TTD - 15192 | 24/03/2026 09:06 | 24/03/2026 13:15 | Meio ambiente - Árvore ou Vegetação |
| 19843535 | 1 | YAN - 15165 | 23/03/2026 17:14 | 24/03/2026 09:37 | Meio ambiente - Descarga Atmosférica |
| 19843911 | 1 | CSN - 15352 | 23/03/2026 17:15 | 24/03/2026 11:08 | Meio ambiente - Descarga Atmosférica |
| 19842214 | 1 | NNE - 15262 | 23/03/2026 10:35 | 23/03/2026 18:07 | Meio ambiente - Vento |
| 19842757 | 1 | EPS - 15341 | 23/03/2026 17:21 | 23/03/2026 21:20 | Meio ambiente - Vento |
| 19846171 | 1 | MZL - 15263 | 23/03/2026 17:58 | 24/03/2026 16:59 | Não classificada |
| 19842654 | 1 | IBAD - 17028 | 23/03/2026 17:23 | 23/03/2026 20:47 | Meio ambiente - Descarga Atmosférica |
| 19842594 | 1 | JFAU - 17086 | 23/03/2026 17:23 | 23/03/2026 20:24 | Meio ambiente - Vento |
| 19846475 | 1 | MCLD - 15278 | 23/03/2026 09:19 | 23/03/2026 19:00 | Não classificada |
| 19846476 | 1 | MCLD - 15278 | 23/03/2026 17:58 | 23/03/2026 19:00 | Não classificada |
| 19843913 | 1 | NNE - 15262 | 23/03/2026 17:33 | 24/03/2026 11:33 | Meio ambiente - Descarga Atmosférica |
| 19842320 | 1 | BCAU - 15110 | 23/03/2026 17:33 | 23/03/2026 18:40 | Meio ambiente - Descarga Atmosférica |
| 19843464 | 1 | BIIU - 17016 | 23/03/2026 17:34 | 24/03/2026 09:13 | Meio ambiente - Descarga Atmosférica |
| 19844255 | 1 | PTE - 17056 | 23/03/2026 17:35 | 24/03/2026 12:46 | Meio ambiente - Descarga Atmosférica |
| 19842799 | 1 | CTR - 15351 | 23/03/2026 17:34 | 23/03/2026 21:28 | Meio ambiente - Descarga Atmosférica |
| 19843057 | 1 | JFAU - 17086 | 23/03/2026 17:34 | 23/03/2026 23:19 | Meio ambiente - Vento |
| 19843078 | 1 | TOTU - 17072 | 23/03/2026 17:37 | 24/03/2026 00:52 | Meio ambiente - Descarga Atmosférica |
| 19844482 | 1 | MRND - 15270 | 23/03/2026 17:39 | 24/03/2026 13:39 | Meio ambiente - Descarga Atmosférica |
| 19845000 | 1 | MRND - 15270 | 23/03/2026 17:41 | 24/03/2026 15:46 | Meio ambiente - Descarga Atmosférica |
| 19842361 | 1 | TOTU - 17072 | 23/03/2026 17:00 | 23/03/2026 18:51 | Meio ambiente - Descarga Atmosférica |
| 19842362 | 1 | TOTU - 17072 | 23/03/2026 17:00 | 23/03/2026 18:51 | Meio ambiente - Descarga Atmosférica |
| 19843079 | 1 | JNUT - 17066 | 23/03/2026 17:43 | 24/03/2026 00:02 | Meio ambiente - Descarga Atmosférica |
| 19847430 | 1 | UHTM - 15182 | 23/03/2026 17:46 | 25/03/2026 10:24 | Meio ambiente - Descarga Atmosférica |
| 19844421 | 1 | RSP - 15220 | 23/03/2026 17:45 | 24/03/2026 13:34 | Meio ambiente - Descarga Atmosférica |
| 19842432 | 1 | CNLU - 15164 | 23/03/2026 17:51 | 23/03/2026 19:17 | Não classificada |
| 19842822 | 1 | IGRU - 17030 | 23/03/2026 17:52 | 23/03/2026 21:46 | Meio ambiente - Árvore ou Vegetação |
| 19842800 | 1 | PTE - 17056 | 23/03/2026 17:54 | 23/03/2026 21:26 | Meio ambiente - Descarga Atmosférica |
| 19844037 | 1 | IOM - 15315 | 23/03/2026 17:54 | 24/03/2026 11:39 | Meio ambiente - Vento |
| 19878636 | 1 | BCAD - 15109 | 23/03/2026 17:59 | 23/03/2026 18:04 | Não classificada |
| 19878636 | 1 | BCAU - 15110 | 23/03/2026 17:59 | 23/03/2026 18:04 | Não classificada |
| 19878636 | 2 | BCAD - 15109 | 23/03/2026 17:59 | 23/03/2026 18:47 | Não classificada |
| 19878636 | 2 | BCAU - 15110 | 23/03/2026 17:59 | 23/03/2026 18:47 | Não classificada |
| 19861473 | 1 | UHPT - 15186 | 23/03/2026 18:05 | 23/03/2026 18:21 | Meio ambiente - Vento |
| 19861473 | 2 | BCSQ - 17010 | 23/03/2026 18:05 | 23/03/2026 18:21 | Meio ambiente - Vento |
| 19861473 | 2 | UHPT - 15186 | 23/03/2026 18:05 | 23/03/2026 18:21 | Meio ambiente - Vento |
| 19861473 | 3 | BCSQ - 17010 | 23/03/2026 18:05 | 23/03/2026 18:21 | Meio ambiente - Vento |

| | | | | | |
|----------|---|--------------|------------------|------------------|--------------------------------------|
| 19861473 | 4 | BCSQ - 17010 | 23/03/2026 18:05 | 23/03/2026 18:21 | Meio ambiente - Vento |
| 19861473 | 4 | UHPT - 15186 | 23/03/2026 18:05 | 23/03/2026 18:21 | Meio ambiente - Vento |
| 19861473 | 5 | BCSQ - 17010 | 23/03/2026 18:05 | 23/03/2026 18:23 | Meio ambiente - Vento |
| 19861473 | 6 | BCSQ - 17010 | 23/03/2026 18:05 | 23/03/2026 18:23 | Meio ambiente - Vento |
| 19861473 | 6 | BCSU - 17011 | 23/03/2026 18:05 | 23/03/2026 18:23 | Meio ambiente - Vento |
| 19861473 | 6 | UHPT - 15186 | 23/03/2026 18:05 | 23/03/2026 18:23 | Meio ambiente - Vento |
| 19861473 | 7 | BCSQ - 17010 | 23/03/2026 18:05 | 23/03/2026 20:19 | Meio ambiente - Vento |
| 19861473 | 8 | UHPT - 15186 | 23/03/2026 18:05 | 24/03/2026 02:29 | Meio ambiente - Vento |
| 19843915 | 2 | BMN - 15134 | 23/03/2026 12:50 | 24/03/2026 09:36 | Meio ambiente - Árvore ou Vegetação |
| 19843915 | 3 | BMN - 15134 | 23/03/2026 12:50 | 24/03/2026 09:36 | Meio ambiente - Árvore ou Vegetação |
| 19843915 | 4 | BMN - 15134 | 23/03/2026 12:50 | 24/03/2026 09:36 | Meio ambiente - Árvore ou Vegetação |
| 19843915 | 6 | BMN - 15134 | 23/03/2026 12:50 | 24/03/2026 11:30 | Meio ambiente - Árvore ou Vegetação |
| 19843915 | 7 | BMN - 15134 | 23/03/2026 12:50 | 24/03/2026 11:30 | Meio ambiente - Árvore ou Vegetação |
| 19842398 | 1 | BCAU - 15110 | 23/03/2026 18:05 | 23/03/2026 19:09 | Não classificada |
| 19888030 | 1 | UNIT - 17083 | 23/03/2026 11:17 | 23/03/2026 17:15 | Meio ambiente - Vento |
| 19888031 | 1 | UNIT - 17083 | 23/03/2026 18:12 | 23/03/2026 20:09 | Meio ambiente - Vento |
| 19888031 | 2 | UNIT - 17083 | 23/03/2026 18:12 | 23/03/2026 20:09 | Meio ambiente - Vento |
| 19888031 | 3 | UNIT - 17083 | 23/03/2026 18:12 | 23/03/2026 21:15 | Meio ambiente - Vento |
| 19888031 | 4 | UNIT - 17083 | 23/03/2026 18:12 | 23/03/2026 21:15 | Meio ambiente - Vento |
| 19888031 | 5 | UNIT - 17083 | 23/03/2026 18:12 | 24/03/2026 09:50 | Meio ambiente - Vento |
| 19888031 | 6 | UNIT - 17083 | 23/03/2026 18:12 | 24/03/2026 16:18 | Meio ambiente - Vento |
| 19888032 | 1 | UNIT - 17083 | 23/03/2026 21:12 | 23/03/2026 21:18 | Meio ambiente - Vento |
| 19888032 | 2 | UNIT - 17083 | 23/03/2026 21:12 | 23/03/2026 21:18 | Meio ambiente - Vento |
| 19845001 | 1 | GVST - 15333 | 23/03/2026 18:06 | 24/03/2026 15:29 | Meio ambiente - Descarga Atmosférica |
| 19932946 | 1 | TOTU - 17072 | 23/03/2026 18:06 | 23/03/2026 19:17 | Meio ambiente - Árvore ou Vegetação |
| 19854998 | 1 | NNE - 15262 | 23/03/2026 18:08 | 27/03/2026 15:36 | Meio ambiente - Descarga Atmosférica |
| 19842731 | 1 | CGAU - 15150 | 23/03/2026 18:10 | 23/03/2026 21:05 | Meio ambiente - Vento |
| 19842762 | 1 | TOE - 15195 | 23/03/2026 18:09 | 23/03/2026 21:19 | Meio ambiente - Árvore ou Vegetação |
| 19845270 | 1 | PTUU - 15229 | 23/03/2026 18:09 | 24/03/2026 16:28 | Meio ambiente - Descarga Atmosférica |
| 19887929 | 1 | PTHD - 15234 | 23/03/2026 17:54 | 23/03/2026 18:23 | Meio ambiente - Descarga Atmosférica |
| 19887929 | 2 | PTHD - 15234 | 23/03/2026 17:54 | 23/03/2026 18:23 | Meio ambiente - Descarga Atmosférica |
| 19887929 | 3 | PTHD - 15234 | 23/03/2026 17:54 | 23/03/2026 18:23 | Meio ambiente - Descarga Atmosférica |
| 19887929 | 4 | PTHD - 15234 | 23/03/2026 17:54 | 23/03/2026 18:45 | Meio ambiente - Descarga Atmosférica |
| 19887929 | 5 | PTHD - 15234 | 23/03/2026 17:54 | 23/03/2026 18:45 | Meio ambiente - Descarga Atmosférica |
| 19887929 | 6 | PTHD - 15234 | 23/03/2026 17:54 | 23/03/2026 18:45 | Meio ambiente - Descarga Atmosférica |
| 19887930 | 1 | PTHD - 15234 | 24/03/2026 07:01 | 24/03/2026 07:19 | Meio ambiente - Descarga Atmosférica |
| 19887930 | 2 | PTHD - 15234 | 24/03/2026 07:01 | 24/03/2026 11:59 | Meio ambiente - Descarga Atmosférica |
| 19887930 | 3 | PTHD - 15234 | 24/03/2026 07:01 | 24/03/2026 11:59 | Meio ambiente - Descarga Atmosférica |
| 19887931 | 2 | PTHD - 15234 | 24/03/2026 12:04 | 24/03/2026 12:07 | Meio ambiente - Descarga Atmosférica |
| 19887931 | 3 | PTHD - 15234 | 24/03/2026 12:04 | 24/03/2026 12:07 | Meio ambiente - Descarga Atmosférica |
| 19887931 | 4 | PTHD - 15234 | 24/03/2026 12:04 | 24/03/2026 12:07 | Meio ambiente - Descarga Atmosférica |
| 19887931 | 5 | PTHD - 15234 | 24/03/2026 12:04 | 24/03/2026 12:07 | Meio ambiente - Descarga Atmosférica |
| 19846550 | 1 | LAVD - 17034 | 24/03/2026 13:44 | 24/03/2026 21:58 | Meio ambiente - Árvore ou Vegetação |
| 19846550 | 2 | LAVD - 17034 | 24/03/2026 13:44 | 24/03/2026 21:58 | Meio ambiente - Árvore ou Vegetação |
| 19846551 | 1 | LAVD - 17034 | 24/03/2026 16:42 | 24/03/2026 18:57 | Meio ambiente - Árvore ou Vegetação |
| 19842400 | 1 | UNIT - 17083 | 23/03/2026 18:19 | 23/03/2026 19:27 | Não classificada |
| 19842400 | 2 | UNIT - 17083 | 23/03/2026 18:19 | 23/03/2026 19:27 | Não classificada |
| 19846637 | 1 | JUAU - 17036 | 23/03/2026 15:52 | 24/03/2026 13:21 | Meio ambiente - Vento |
| 19846637 | 2 | JUAU - 17036 | 23/03/2026 15:52 | 24/03/2026 13:21 | Meio ambiente - Vento |
| 19846637 | 3 | JUAU - 17036 | 23/03/2026 15:52 | 24/03/2026 18:00 | Meio ambiente - Vento |
| 19846637 | 4 | JUAU - 17036 | 23/03/2026 15:52 | 24/03/2026 18:00 | Meio ambiente - Vento |
| 19842559 | 1 | YAN - 15165 | 23/03/2026 18:15 | 23/03/2026 20:10 | Meio ambiente - Vento |
| 19843595 | 1 | GHE - 17029 | 23/03/2026 18:17 | 24/03/2026 09:44 | Meio ambiente - Descarga Atmosférica |
| 19843407 | 1 | AUIU - 15647 | 23/03/2026 18:19 | 24/03/2026 08:39 | Não classificada |
| 19932947 | 1 | MRND - 15270 | 23/03/2026 18:21 | 24/03/2026 16:29 | Meio ambiente - Árvore ou Vegetação |

| | | | | | |
|----------|---|--------------|------------------|------------------|--------------------------------------|
| 19842732 | 1 | TOTU - 17072 | 23/03/2026 18:21 | 23/03/2026 21:11 | Não classificada |
| 19863233 | 1 | IIGU - 15319 | 23/03/2026 17:44 | 23/03/2026 18:12 | Meio ambiente - Vento |
| 19863233 | 3 | IIGU - 15319 | 23/03/2026 17:44 | 23/03/2026 18:12 | Meio ambiente - Vento |
| 19863233 | 4 | IIGU - 15319 | 23/03/2026 17:44 | 23/03/2026 18:12 | Meio ambiente - Vento |
| 19863233 | 5 | IIGU - 15319 | 23/03/2026 17:44 | 23/03/2026 19:09 | Meio ambiente - Vento |
| 19863233 | 6 | IIGU - 15319 | 23/03/2026 17:44 | 23/03/2026 19:09 | Meio ambiente - Vento |
| 19863233 | 7 | IIGU - 15319 | 23/03/2026 17:44 | 23/03/2026 19:09 | Meio ambiente - Vento |
| 19845986 | 1 | CRL - 15354 | 23/03/2026 18:24 | 24/03/2026 19:46 | Meio ambiente - Descarga Atmosférica |
| 19932948 | 1 | UHJS - 17080 | 23/03/2026 18:23 | 23/03/2026 20:35 | Meio ambiente - Árvore ou Vegetação |
| 19845773 | 1 | PTHD - 15234 | 23/03/2026 18:25 | 24/03/2026 18:48 | Meio ambiente - Árvore ou Vegetação |
| 19842999 | 1 | PTE - 17056 | 23/03/2026 18:29 | 23/03/2026 22:42 | Meio ambiente - Vento |
| 19845147 | 1 | SUI - 17069 | 23/03/2026 18:28 | 24/03/2026 15:58 | Meio ambiente - Descarga Atmosférica |
| 19907657 | 1 | PTHD - 15234 | 23/03/2026 18:32 | 23/03/2026 21:48 | Não classificada |
| 19844623 | 1 | PBD - 16324 | 23/03/2026 16:56 | 24/03/2026 12:52 | Meio ambiente - Árvore ou Vegetação |
| 19844623 | 2 | PBD - 16324 | 23/03/2026 16:56 | 24/03/2026 13:22 | Meio ambiente - Árvore ou Vegetação |
| 19842493 | 1 | BCAD - 15109 | 23/03/2026 18:34 | 23/03/2026 19:43 | Meio ambiente - Vento |
| 19843081 | 1 | UHSG - 15183 | 23/03/2026 18:36 | 23/03/2026 23:42 | Meio ambiente - Vento |
| 19843081 | 2 | UHSG - 15183 | 23/03/2026 18:36 | 23/03/2026 23:42 | Meio ambiente - Vento |
| 19842944 | 1 | GVSD - 17070 | 23/03/2026 18:36 | 23/03/2026 22:19 | Meio ambiente - Descarga Atmosférica |
| 19843082 | 1 | GHE - 17029 | 23/03/2026 18:37 | 23/03/2026 23:41 | Não classificada |
| 19843029 | 1 | TTD - 15192 | 23/03/2026 18:36 | 23/03/2026 23:00 | Não classificada |
| 19843194 | 1 | PNV - 17094 | 23/03/2026 18:38 | 24/03/2026 06:52 | Meio ambiente - Descarga Atmosférica |
| 19842690 | 1 | IRO - 15312 | 23/03/2026 18:42 | 23/03/2026 20:52 | Meio ambiente - Vento |
| 19844624 | 1 | CRL - 15354 | 23/03/2026 18:46 | 24/03/2026 14:16 | Meio ambiente - Descarga Atmosférica |
| 19843916 | 1 | PTE - 17056 | 23/03/2026 18:48 | 24/03/2026 11:07 | Meio ambiente - Árvore ou Vegetação |
| 19842565 | 1 | TTD - 15192 | 23/03/2026 18:47 | 23/03/2026 20:11 | Meio ambiente - Árvore ou Vegetação |
| 19844855 | 1 | BCAD - 15109 | 23/03/2026 18:55 | 23/03/2026 21:11 | Meio ambiente - Árvore ou Vegetação |
| 19844855 | 2 | BCAD - 15109 | 23/03/2026 18:55 | 23/03/2026 21:11 | Meio ambiente - Árvore ou Vegetação |
| 19844855 | 3 | BCAD - 15109 | 23/03/2026 18:55 | 23/03/2026 21:49 | Meio ambiente - Árvore ou Vegetação |
| 19844855 | 4 | BCAD - 15109 | 23/03/2026 18:55 | 24/03/2026 15:00 | Meio ambiente - Árvore ou Vegetação |
| 19844856 | 1 | BCAD - 15109 | 23/03/2026 21:49 | 23/03/2026 21:54 | Meio ambiente - Árvore ou Vegetação |
| 19844856 | 2 | BCAD - 15109 | 23/03/2026 21:49 | 23/03/2026 21:54 | Meio ambiente - Árvore ou Vegetação |
| 19844856 | 3 | BCAD - 15109 | 23/03/2026 21:49 | 24/03/2026 15:00 | Meio ambiente - Árvore ou Vegetação |
| 19844571 | 1 | VCS - 17093 | 23/03/2026 18:54 | 23/03/2026 19:37 | Meio ambiente - Árvore ou Vegetação |
| 19844571 | 2 | VCS - 17093 | 23/03/2026 18:54 | 23/03/2026 21:26 | Meio ambiente - Árvore ou Vegetação |
| 19844571 | 3 | VCS - 17093 | 23/03/2026 18:54 | 24/03/2026 14:26 | Meio ambiente - Árvore ou Vegetação |
| 19844572 | 1 | VCS - 17093 | 24/03/2026 12:39 | 24/03/2026 14:26 | Meio ambiente - Árvore ou Vegetação |
| 19847755 | 1 | UHPT - 15186 | 23/03/2026 18:53 | 25/03/2026 11:51 | Meio ambiente - Descarga Atmosférica |
| 19842734 | 1 | TOE - 15195 | 23/03/2026 18:52 | 23/03/2026 21:08 | Meio ambiente - Descarga Atmosférica |
| 19842880 | 1 | AUIU - 15647 | 23/03/2026 18:55 | 23/03/2026 22:05 | Não classificada |
| 19842456 | 1 | BCAD - 15109 | 23/03/2026 17:24 | 23/03/2026 19:27 | Meio ambiente - Vento |
| 19842456 | 2 | BCAD - 15109 | 23/03/2026 17:24 | 23/03/2026 19:27 | Meio ambiente - Vento |
| 19842456 | 3 | BCAD - 15109 | 23/03/2026 17:24 | 23/03/2026 19:27 | Meio ambiente - Vento |
| 19844422 | 1 | CMD - 15158 | 23/03/2026 19:00 | 24/03/2026 13:30 | Meio ambiente - Descarga Atmosférica |
| 19844165 | 1 | CMN - 16278 | 23/03/2026 19:01 | 24/03/2026 12:16 | Meio ambiente - Descarga Atmosférica |
| 19907344 | 1 | JUAU - 17036 | 23/03/2026 19:03 | 24/03/2026 11:25 | Meio ambiente - Árvore ou Vegetação |
| 19845384 | 1 | JUAU - 17036 | 23/03/2026 19:03 | 24/03/2026 16:56 | Meio ambiente - Vento |
| 19850594 | 1 | UHST - 16261 | 23/03/2026 19:03 | 26/03/2026 09:22 | Meio ambiente - Descarga Atmosférica |
| 19845272 | 1 | IOM - 15315 | 23/03/2026 19:06 | 24/03/2026 16:32 | Meio ambiente - Descarga Atmosférica |
| 19843085 | 2 | JUAU - 17036 | 23/03/2026 19:13 | 23/03/2026 19:20 | Não classificada |
| 19843085 | 3 | JUAU - 17036 | 23/03/2026 19:13 | 23/03/2026 19:20 | Não classificada |
| 19843085 | 4 | JUAU - 17036 | 23/03/2026 19:13 | 23/03/2026 20:28 | Não classificada |
| 19843085 | 5 | JUAU - 17036 | 23/03/2026 19:13 | 23/03/2026 20:28 | Não classificada |
| 19843085 | 6 | JUAU - 17036 | 23/03/2026 19:13 | 23/03/2026 20:28 | Não classificada |
| 19843085 | 7 | JUAU - 17036 | 23/03/2026 19:13 | 24/03/2026 00:01 | Não classificada |

| | | | | | |
|----------|---|--------------|------------------|------------------|--------------------------------------|
| 19843085 | 8 | JUAU - 17036 | 23/03/2026 19:13 | 24/03/2026 01:05 | Não classificada |
| 19843085 | 9 | JUAU - 17036 | 23/03/2026 19:13 | 24/03/2026 01:05 | Não classificada |
| 19844375 | 1 | UHPT - 15186 | 23/03/2026 19:07 | 24/03/2026 13:22 | Meio ambiente - Vento |
| 19842737 | 1 | TOTU - 17072 | 23/03/2026 19:10 | 23/03/2026 21:11 | Meio ambiente - Árvore ou Vegetação |
| 19844047 | 1 | PDP - 15646 | 23/03/2026 19:10 | 24/03/2026 11:51 | Meio ambiente - Descarga Atmosférica |
| 19842974 | 1 | VCS - 17093 | 23/03/2026 19:19 | 23/03/2026 21:12 | Meio ambiente - Vento |
| 19843361 | 1 | MVD - 15264 | 23/03/2026 19:11 | 24/03/2026 08:25 | Meio ambiente - Árvore ou Vegetação |
| 19845002 | 1 | UNIT - 17083 | 23/03/2026 19:24 | 24/03/2026 13:31 | Não classificada |
| 19845002 | 2 | UNIT - 17083 | 23/03/2026 19:24 | 24/03/2026 13:31 | Não classificada |
| 19845002 | 3 | UNIT - 17083 | 23/03/2026 19:24 | 24/03/2026 15:46 | Não classificada |
| 19845002 | 4 | UNIT - 17083 | 23/03/2026 19:24 | 24/03/2026 15:46 | Não classificada |
| 19845003 | 1 | UNIT - 17083 | 24/03/2026 13:31 | 24/03/2026 13:56 | Não classificada |
| 19845003 | 2 | UNIT - 17083 | 24/03/2026 13:31 | 24/03/2026 15:46 | Não classificada |
| 19845003 | 3 | UNIT - 17083 | 24/03/2026 13:31 | 24/03/2026 15:46 | Não classificada |
| 19845385 | 1 | UHST - 16261 | 23/03/2026 13:34 | 23/03/2026 19:31 | Meio ambiente - Vento |
| 19845386 | 1 | UHST - 16261 | 23/03/2026 20:01 | 24/03/2026 15:00 | Meio ambiente - Vento |
| 19845387 | 1 | UHST - 16261 | 23/03/2026 20:43 | 23/03/2026 20:51 | Meio ambiente - Vento |
| 19844857 | 1 | CRL - 15354 | 23/03/2026 19:19 | 24/03/2026 15:09 | Meio ambiente - Descarga Atmosférica |
| 19847111 | 1 | CLHU - 17095 | 23/03/2026 19:20 | 25/03/2026 09:10 | Meio ambiente - Descarga Atmosférica |
| 19882737 | 1 | BSOT - 15141 | 23/03/2026 19:26 | 23/03/2026 22:32 | Meio ambiente - Descarga Atmosférica |
| 19844048 | 1 | GVSD - 17070 | 23/03/2026 19:21 | 24/03/2026 11:59 | Meio ambiente - Descarga Atmosférica |
| 19916137 | 1 | VCS - 17093 | 23/03/2026 19:22 | 24/03/2026 12:08 | Meio ambiente - Árvore ou Vegetação |
| 19842975 | 1 | RCA - 15223 | 23/03/2026 19:23 | 23/03/2026 22:32 | Não classificada |
| 19845274 | 1 | CRL - 15354 | 23/03/2026 19:23 | 24/03/2026 16:44 | Meio ambiente - Vento |
| 19843086 | 1 | JNUT - 17066 | 23/03/2026 19:22 | 23/03/2026 23:29 | Meio ambiente - Descarga Atmosférica |
| 19843919 | 1 | BSOT - 15141 | 23/03/2026 18:38 | 24/03/2026 11:40 | Meio ambiente - Árvore ou Vegetação |
| 19845275 | 1 | TOTU - 17072 | 23/03/2026 19:26 | 24/03/2026 16:42 | Meio ambiente - Árvore ou Vegetação |
| 19842841 | 1 | JMLT - 15301 | 23/03/2026 19:28 | 23/03/2026 21:54 | Meio ambiente - Vento |
| 19916141 | 1 | VCS - 17093 | 23/03/2026 19:22 | 24/03/2026 12:08 | Meio ambiente - Árvore ou Vegetação |
| 19845987 | 1 | CMD - 15158 | 23/03/2026 19:31 | 24/03/2026 19:31 | Meio ambiente - Vento |
| 19899804 | 1 | JMLT - 15301 | 23/03/2026 19:31 | 23/03/2026 22:01 | Meio ambiente - Vento |
| 19842636 | 1 | MCLD - 15278 | 23/03/2026 19:35 | 23/03/2026 20:28 | Meio ambiente - Vento |
| 19891298 | 1 | JFAO - 16302 | 23/03/2026 17:15 | 23/03/2026 20:23 | Não classificada |
| 19904311 | 1 | MCLD - 15278 | 23/03/2026 19:31 | 23/03/2026 20:01 | Não classificada |
| 19904314 | 1 | MCLD - 15278 | 23/03/2026 21:15 | 23/03/2026 21:22 | Não classificada |
| 19904315 | 1 | MCLD - 15278 | 23/03/2026 21:17 | 24/03/2026 03:11 | Não classificada |
| 19904315 | 2 | MCLD - 15278 | 23/03/2026 21:17 | 24/03/2026 16:40 | Não classificada |
| 19904317 | 1 | MCLD - 15278 | 23/03/2026 22:29 | 23/03/2026 23:33 | Não classificada |
| 19904317 | 2 | MCLD - 15278 | 23/03/2026 22:29 | 23/03/2026 23:33 | Não classificada |
| 19904317 | 3 | MCLD - 15278 | 23/03/2026 22:29 | 24/03/2026 03:10 | Não classificada |
| 19904317 | 4 | MCLD - 15278 | 23/03/2026 22:29 | 24/03/2026 03:36 | Não classificada |
| 19904317 | 6 | MCLD - 15278 | 23/03/2026 22:29 | 24/03/2026 13:31 | Não classificada |
| 19904317 | 7 | MCLD - 15278 | 23/03/2026 22:29 | 24/03/2026 16:30 | Não classificada |
| 19848719 | 1 | YAN - 15165 | 23/03/2026 19:37 | 25/03/2026 15:49 | Meio ambiente - Vento |
| 19843284 | 1 | JNUT - 17066 | 23/03/2026 19:37 | 24/03/2026 08:03 | Meio ambiente - Descarga Atmosférica |
| 19845277 | 1 | PTUU - 15229 | 23/03/2026 16:37 | 24/03/2026 15:30 | Meio ambiente - Árvore ou Vegetação |
| 19843465 | 1 | SDEU - 17085 | 23/03/2026 19:38 | 24/03/2026 09:13 | Meio ambiente - Árvore ou Vegetação |
| 19861082 | 1 | CNLU - 15164 | 23/03/2026 19:48 | 23/03/2026 20:18 | Meio ambiente - Vento |
| 19861082 | 2 | CNLU - 15164 | 23/03/2026 19:48 | 23/03/2026 20:18 | Meio ambiente - Vento |
| 19861082 | 3 | CNLU - 15164 | 23/03/2026 19:48 | 23/03/2026 20:18 | Meio ambiente - Vento |
| 19861082 | 3 | RES - 15222 | 23/03/2026 19:48 | 23/03/2026 20:18 | Meio ambiente - Vento |
| 19861083 | 1 | CNLU - 15164 | 23/03/2026 19:48 | 23/03/2026 23:16 | Meio ambiente - Vento |
| 19861083 | 2 | CNLU - 15164 | 23/03/2026 19:48 | 23/03/2026 23:16 | Meio ambiente - Vento |
| 19861083 | 3 | CNLU - 15164 | 23/03/2026 19:48 | 23/03/2026 23:16 | Meio ambiente - Vento |
| 19861083 | 4 | CNLU - 15164 | 23/03/2026 19:48 | 24/03/2026 00:34 | Meio ambiente - Vento |

| | | | | | |
|----------|----|--------------|------------------|------------------|--------------------------------------|
| 19861083 | 5 | CNLU - 15164 | 23/03/2026 19:48 | 24/03/2026 01:31 | Meio ambiente - Vento |
| 19861083 | 6 | CNLU - 15164 | 23/03/2026 19:48 | 24/03/2026 01:31 | Meio ambiente - Vento |
| 19861083 | 7 | CNLU - 15164 | 23/03/2026 19:48 | 24/03/2026 02:05 | Meio ambiente - Vento |
| 19861084 | 1 | CNLU - 15164 | 23/03/2026 20:03 | 23/03/2026 20:12 | Meio ambiente - Vento |
| 19861084 | 2 | CNLU - 15164 | 23/03/2026 20:03 | 23/03/2026 20:12 | Meio ambiente - Vento |
| 19861084 | 3 | CNLU - 15164 | 23/03/2026 20:03 | 23/03/2026 20:12 | Meio ambiente - Vento |
| 19861084 | 4 | CNLU - 15164 | 23/03/2026 20:03 | 23/03/2026 20:12 | Meio ambiente - Vento |
| 19861084 | 4 | RES - 15222 | 23/03/2026 20:03 | 23/03/2026 20:12 | Meio ambiente - Vento |
| 19861084 | 5 | CNLU - 15164 | 23/03/2026 20:03 | 23/03/2026 20:23 | Meio ambiente - Vento |
| 19861084 | 6 | CNLU - 15164 | 23/03/2026 20:03 | 23/03/2026 20:23 | Meio ambiente - Vento |
| 19861084 | 7 | CNLU - 15164 | 23/03/2026 20:03 | 23/03/2026 20:29 | Meio ambiente - Vento |
| 19861084 | 8 | CNLU - 15164 | 23/03/2026 20:03 | 23/03/2026 20:44 | Meio ambiente - Vento |
| 19861084 | 9 | CNLU - 15164 | 23/03/2026 20:03 | 23/03/2026 20:44 | Meio ambiente - Vento |
| 19861084 | 10 | CNLU - 15164 | 23/03/2026 20:03 | 23/03/2026 20:48 | Meio ambiente - Vento |
| 19861084 | 11 | CNLU - 15164 | 23/03/2026 20:03 | 23/03/2026 20:48 | Meio ambiente - Vento |
| 19861084 | 12 | CNLU - 15164 | 23/03/2026 20:03 | 23/03/2026 20:48 | Meio ambiente - Vento |
| 19861084 | 13 | CNLU - 15164 | 23/03/2026 20:03 | 23/03/2026 23:58 | Meio ambiente - Vento |
| 19861084 | 14 | CNLU - 15164 | 23/03/2026 20:03 | 23/03/2026 23:58 | Meio ambiente - Vento |
| 19861084 | 15 | CNLU - 15164 | 23/03/2026 20:03 | 23/03/2026 23:58 | Meio ambiente - Vento |
| 19861084 | 16 | CNLU - 15164 | 23/03/2026 20:03 | 24/03/2026 00:53 | Meio ambiente - Vento |
| 19861084 | 17 | CNLU - 15164 | 23/03/2026 20:03 | 24/03/2026 04:37 | Meio ambiente - Vento |
| 19861084 | 18 | CNLU - 15164 | 23/03/2026 20:03 | 24/03/2026 05:07 | Meio ambiente - Vento |
| 19861085 | 1 | CNLU - 15164 | 23/03/2026 21:57 | 23/03/2026 22:03 | Meio ambiente - Vento |
| 19861085 | 2 | CNLU - 15164 | 23/03/2026 21:57 | 23/03/2026 22:03 | Meio ambiente - Vento |
| 19861085 | 3 | CNLU - 15164 | 23/03/2026 21:57 | 23/03/2026 22:03 | Meio ambiente - Vento |
| 19861086 | 1 | CNLU - 15164 | 24/03/2026 01:31 | 24/03/2026 01:38 | Meio ambiente - Vento |
| 19861086 | 2 | CNLU - 15164 | 24/03/2026 01:31 | 24/03/2026 01:38 | Meio ambiente - Vento |
| 19861086 | 4 | CNLU - 15164 | 24/03/2026 01:31 | 24/03/2026 01:38 | Meio ambiente - Vento |
| 19861086 | 5 | CNLU - 15164 | 24/03/2026 01:31 | 24/03/2026 01:38 | Meio ambiente - Vento |
| 19861086 | 6 | CNLU - 15164 | 24/03/2026 01:31 | 24/03/2026 01:38 | Meio ambiente - Vento |
| 19861086 | 7 | CNLU - 15164 | 24/03/2026 01:31 | 24/03/2026 01:38 | Meio ambiente - Vento |
| 19861086 | 8 | CNLU - 15164 | 24/03/2026 01:31 | 24/03/2026 13:41 | Meio ambiente - Vento |
| 19861086 | 9 | CNLU - 15164 | 24/03/2026 01:31 | 24/03/2026 13:41 | Meio ambiente - Vento |
| 19861087 | 1 | CNLU - 15164 | 24/03/2026 05:19 | 24/03/2026 18:01 | Meio ambiente - Vento |
| 19861088 | 1 | CNLU - 15164 | 24/03/2026 09:25 | 24/03/2026 18:01 | Meio ambiente - Vento |
| 19861089 | 1 | CNLU - 15164 | 24/03/2026 09:46 | 24/03/2026 10:11 | Meio ambiente - Vento |
| 19861089 | 2 | CNLU - 15164 | 24/03/2026 09:46 | 24/03/2026 10:11 | Meio ambiente - Vento |
| 19861089 | 4 | CNLU - 15164 | 24/03/2026 09:46 | 24/03/2026 10:11 | Meio ambiente - Vento |
| 19861089 | 5 | CNLU - 15164 | 24/03/2026 09:46 | 24/03/2026 10:11 | Meio ambiente - Vento |
| 19861089 | 6 | CNLU - 15164 | 24/03/2026 09:46 | 24/03/2026 10:11 | Meio ambiente - Vento |
| 19861089 | 7 | CNLU - 15164 | 24/03/2026 09:46 | 24/03/2026 10:11 | Meio ambiente - Vento |
| 19861090 | 1 | CNLU - 15164 | 24/03/2026 10:07 | 24/03/2026 18:01 | Meio ambiente - Vento |
| 19861091 | 1 | CNLU - 15164 | 24/03/2026 18:29 | 24/03/2026 18:39 | Meio ambiente - Vento |
| 19843191 | 1 | PNV - 17094 | 23/03/2026 19:50 | 24/03/2026 06:38 | Meio ambiente - Árvore ou Vegetação |
| 19849042 | 1 | MIB - 15274 | 23/03/2026 19:45 | 25/03/2026 17:21 | Meio ambiente - Descarga Atmosférica |
| 19842947 | 1 | MCLD - 15278 | 23/03/2026 19:46 | 23/03/2026 22:13 | Meio ambiente - Descarga Atmosférica |
| 19843154 | 2 | MRND - 15270 | 23/03/2026 17:01 | 23/03/2026 20:40 | Meio ambiente - Árvore ou Vegetação |
| 19843154 | 3 | MRND - 15270 | 23/03/2026 17:01 | 24/03/2026 05:29 | Meio ambiente - Árvore ou Vegetação |
| 19843155 | 1 | MRND - 15270 | 24/03/2026 01:03 | 24/03/2026 05:29 | Meio ambiente - Árvore ou Vegetação |
| 19844779 | 1 | BCAD - 15109 | 23/03/2026 19:50 | 24/03/2026 14:45 | Meio ambiente - Descarga Atmosférica |
| 19842771 | 1 | JMLT - 15301 | 23/03/2026 19:52 | 23/03/2026 21:15 | Meio ambiente - Descarga Atmosférica |
| 19842742 | 1 | BCAD - 15109 | 23/03/2026 19:52 | 23/03/2026 21:10 | Não classificada |
| 19844049 | 1 | PTE - 17056 | 23/03/2026 19:55 | 24/03/2026 11:41 | Meio ambiente - Descarga Atmosférica |
| 19843363 | 1 | AGF - 15098 | 23/03/2026 19:55 | 24/03/2026 08:25 | Não classificada |
| 19843921 | 2 | UHTM - 15182 | 23/03/2026 19:54 | 24/03/2026 11:21 | Meio ambiente - Vento |

| | | | | | |
|----------|---|--------------|------------------|------------------|--------------------------------------|
| 19843043 | 1 | CMN - 16278 | 22/03/2026 08:11 | 23/03/2026 23:11 | Meio ambiente - Descarga Atmosférica |
| 19843043 | 2 | CMN - 16278 | 22/03/2026 08:11 | 23/03/2026 23:11 | Meio ambiente - Descarga Atmosférica |
| 19842629 | 1 | UHMS - 17082 | 23/03/2026 17:36 | 23/03/2026 20:32 | Não classificada |
| 19844625 | 1 | PDP - 15646 | 23/03/2026 20:05 | 24/03/2026 14:23 | Meio ambiente - Descarga Atmosférica |
| 19843812 | 1 | PDP - 15646 | 23/03/2026 20:07 | 24/03/2026 10:48 | Não classificada |
| 19842744 | 1 | PDP - 15646 | 23/03/2026 20:08 | 23/03/2026 21:10 | Meio ambiente - Descarga Atmosférica |
| 19843495 | 1 | BCSQ - 17010 | 23/03/2026 20:08 | 24/03/2026 09:18 | Meio ambiente - Vento |
| 19843495 | 2 | BCSQ - 17010 | 23/03/2026 20:08 | 24/03/2026 09:18 | Meio ambiente - Vento |
| 19842702 | 1 | SER - 16332 | 23/03/2026 20:17 | 23/03/2026 20:21 | Meio ambiente - Vento |
| 19842829 | 1 | BCAD - 15109 | 23/03/2026 20:11 | 23/03/2026 21:43 | Meio ambiente - Descarga Atmosférica |
| 19842829 | 1 | BCAU - 15110 | 23/03/2026 20:11 | 23/03/2026 21:43 | Meio ambiente - Descarga Atmosférica |
| 19848720 | 1 | UNIT - 17083 | 23/03/2026 20:10 | 25/03/2026 16:04 | Não classificada |
| 19844320 | 1 | RSP - 15220 | 23/03/2026 20:12 | 24/03/2026 12:59 | Meio ambiente - Árvore ou Vegetação |
| 19848860 | 1 | JMLT - 15301 | 23/03/2026 20:17 | 25/03/2026 16:36 | Meio ambiente - Descarga Atmosférica |
| 19845512 | 1 | CMD - 15158 | 23/03/2026 20:22 | 23/03/2026 22:16 | Não classificada |
| 19845512 | 2 | CMD - 15158 | 23/03/2026 20:22 | 23/03/2026 23:45 | Não classificada |
| 19845512 | 3 | CMD - 15158 | 23/03/2026 20:22 | 23/03/2026 23:45 | Não classificada |
| 19845512 | 4 | CMD - 15158 | 23/03/2026 20:22 | 23/03/2026 23:45 | Não classificada |
| 19845513 | 1 | CMD - 15158 | 24/03/2026 15:11 | 24/03/2026 15:16 | Não classificada |
| 19844484 | 1 | CMD - 15158 | 23/03/2026 20:20 | 24/03/2026 13:42 | Meio ambiente - Descarga Atmosférica |
| 19845775 | 1 | NERU - 17041 | 23/03/2026 20:22 | 24/03/2026 19:00 | Meio ambiente - Descarga Atmosférica |
| 19842722 | 1 | JQT - 16297 | 23/03/2026 16:37 | 23/03/2026 21:04 | Meio ambiente - Descarga Atmosférica |
| 19842722 | 3 | JQT - 16297 | 23/03/2026 16:37 | 23/03/2026 21:04 | Meio ambiente - Descarga Atmosférica |
| 19843091 | 1 | JFAO - 16302 | 23/03/2026 20:23 | 24/03/2026 00:07 | Não classificada |
| 19842795 | 1 | TOE - 15195 | 23/03/2026 16:08 | 23/03/2026 21:27 | Meio ambiente - Descarga Atmosférica |
| 19842795 | 2 | TOE - 15195 | 23/03/2026 16:08 | 23/03/2026 21:27 | Meio ambiente - Descarga Atmosférica |
| 19842981 | 1 | MUT - 15266 | 23/03/2026 20:27 | 23/03/2026 22:30 | Meio ambiente - Vento |
| 19847019 | 1 | GHE - 17029 | 23/03/2026 20:26 | 25/03/2026 08:46 | Meio ambiente - Descarga Atmosférica |
| 19842846 | 1 | SER - 16332 | 23/03/2026 20:36 | 23/03/2026 22:18 | Meio ambiente - Vento |
| 19885749 | 1 | CLHU - 17095 | 23/03/2026 15:03 | 24/03/2026 01:04 | Não classificada |
| 19885749 | 2 | CLHU - 17095 | 23/03/2026 15:03 | 24/03/2026 01:04 | Não classificada |
| 19885749 | 3 | CLHU - 17095 | 23/03/2026 15:03 | 24/03/2026 01:04 | Não classificada |
| 19885749 | 4 | CLHU - 17095 | 23/03/2026 15:03 | 24/03/2026 12:35 | Não classificada |
| 19885749 | 5 | CLHU - 17095 | 23/03/2026 15:03 | 24/03/2026 12:35 | Não classificada |
| 19885750 | 1 | CLHU - 17095 | 24/03/2026 09:29 | 24/03/2026 11:15 | Não classificada |
| 19885750 | 2 | CLHU - 17095 | 24/03/2026 09:29 | 24/03/2026 11:15 | Não classificada |
| 19885750 | 3 | CLHU - 17095 | 24/03/2026 09:29 | 24/03/2026 11:15 | Não classificada |
| 19846314 | 1 | AMN - 16264 | 23/03/2026 09:18 | 24/03/2026 14:20 | Meio ambiente - Árvore ou Vegetação |
| 19842845 | 1 | MUT - 15266 | 23/03/2026 20:34 | 23/03/2026 21:58 | Meio ambiente - Descarga Atmosférica |
| 19842982 | 1 | CNLU - 15164 | 23/03/2026 20:38 | 23/03/2026 22:35 | Meio ambiente - Descarga Atmosférica |
| 19843062 | 1 | JMLT - 15301 | 23/03/2026 20:39 | 23/03/2026 23:14 | Meio ambiente - Vento |
| 19848961 | 1 | CMD - 15158 | 23/03/2026 20:43 | 25/03/2026 16:44 | Meio ambiente - Descarga Atmosférica |
| 19845390 | 1 | JMLT - 15301 | 23/03/2026 20:50 | 24/03/2026 16:47 | Meio ambiente - Descarga Atmosférica |
| 19842890 | 1 | CMD - 15158 | 23/03/2026 20:59 | 23/03/2026 21:05 | Meio ambiente - Vento |
| 19842890 | 2 | CMD - 15158 | 23/03/2026 20:59 | 23/03/2026 21:05 | Meio ambiente - Vento |
| 19842890 | 3 | CMD - 15158 | 23/03/2026 20:59 | 23/03/2026 21:05 | Meio ambiente - Vento |
| 19842890 | 4 | CMD - 15158 | 23/03/2026 20:59 | 23/03/2026 21:05 | Meio ambiente - Vento |
| 19842890 | 5 | CMD - 15158 | 23/03/2026 20:59 | 23/03/2026 21:06 | Meio ambiente - Vento |
| 19842890 | 6 | CMD - 15158 | 23/03/2026 20:59 | 23/03/2026 21:06 | Meio ambiente - Vento |
| 19842890 | 7 | CMD - 15158 | 23/03/2026 20:59 | 23/03/2026 21:06 | Meio ambiente - Vento |
| 19907685 | 1 | FCS - 15340 | 23/03/2026 20:56 | 24/03/2026 07:25 | Meio ambiente - Descarga Atmosférica |
| 19907685 | 2 | FCS - 15340 | 23/03/2026 20:56 | 24/03/2026 07:25 | Meio ambiente - Descarga Atmosférica |
| 19907685 | 3 | FCS - 15340 | 23/03/2026 20:56 | 24/03/2026 07:25 | Meio ambiente - Descarga Atmosférica |
| 19842938 | 1 | AUIU - 15647 | 23/03/2026 15:48 | 23/03/2026 22:15 | Meio ambiente - Descarga Atmosférica |
| 19842938 | 2 | AUIU - 15647 | 23/03/2026 15:48 | 23/03/2026 22:15 | Meio ambiente - Descarga Atmosférica |

| | | | | | |
|----------|---|--------------|------------------|------------------|--------------------------------------|
| 19845392 | 1 | ORPU - 17045 | 23/03/2026 21:01 | 24/03/2026 17:10 | Meio ambiente - Descarga Atmosférica |
| 19845391 | 1 | VCS - 17093 | 23/03/2026 21:01 | 24/03/2026 16:47 | Meio ambiente - Descarga Atmosférica |
| 19844423 | 1 | BCAD - 15109 | 23/03/2026 21:02 | 24/03/2026 13:33 | Meio ambiente - Descarga Atmosférica |
| 19843497 | 1 | VCS - 17093 | 23/03/2026 21:07 | 24/03/2026 09:16 | Meio ambiente - Árvore ou Vegetação |
| 19882822 | 1 | ORPU - 17045 | 23/03/2026 21:09 | 25/03/2026 10:50 | Meio ambiente - Descarga Atmosférica |
| 19845005 | 1 | VCS - 17093 | 23/03/2026 21:17 | 24/03/2026 15:05 | Não classificada |
| 19848721 | 1 | UHPT - 15186 | 23/03/2026 21:18 | 25/03/2026 16:13 | Meio ambiente - Descarga Atmosférica |
| 19844052 | 1 | PNV - 17094 | 23/03/2026 19:06 | 24/03/2026 11:55 | Meio ambiente - Árvore ou Vegetação |
| 19844053 | 1 | PNV - 17094 | 23/03/2026 19:06 | 24/03/2026 12:00 | Meio ambiente - Árvore ou Vegetação |
| 19844424 | 1 | GHE - 17029 | 23/03/2026 21:24 | 24/03/2026 13:24 | Meio ambiente - Vento |
| 19843499 | 1 | CNLU - 15164 | 23/03/2026 21:27 | 24/03/2026 09:27 | Não classificada |
| 19843114 | 1 | GVSD - 17070 | 23/03/2026 21:27 | 24/03/2026 00:53 | Não classificada |
| 19843064 | 1 | AMN - 16264 | 23/03/2026 21:32 | 23/03/2026 23:22 | Não classificada |
| 19846315 | 1 | TOE - 15195 | 23/03/2026 18:05 | 24/03/2026 16:28 | Meio ambiente - Vento |
| 19846316 | 1 | TOE - 15195 | 23/03/2026 21:50 | 24/03/2026 16:28 | Meio ambiente - Vento |
| 19847337 | 2 | PTE - 17056 | 23/03/2026 17:37 | 23/03/2026 23:39 | Meio ambiente - Árvore ou Vegetação |
| 19847337 | 3 | PTE - 17056 | 23/03/2026 17:37 | 24/03/2026 13:00 | Meio ambiente - Árvore ou Vegetação |
| 19844259 | 1 | SER - 16332 | 23/03/2026 21:45 | 24/03/2026 12:39 | Meio ambiente - Descarga Atmosférica |
| 19846317 | 1 | YAN - 15165 | 23/03/2026 17:34 | 24/03/2026 16:35 | Meio ambiente - Árvore ou Vegetação |
| 19846318 | 1 | YAN - 15165 | 23/03/2026 20:00 | 24/03/2026 16:35 | Meio ambiente - Árvore ou Vegetação |
| 19846319 | 1 | YAN - 15165 | 24/03/2026 09:58 | 24/03/2026 11:01 | Meio ambiente - Árvore ou Vegetação |
| 19846320 | 1 | YAN - 15165 | 24/03/2026 11:31 | 24/03/2026 16:14 | Meio ambiente - Árvore ou Vegetação |
| 19846321 | 1 | YAN - 15165 | 24/03/2026 16:41 | 24/03/2026 16:49 | Meio ambiente - Árvore ou Vegetação |
| 19842891 | 1 | VCS - 17093 | 23/03/2026 19:20 | 23/03/2026 22:38 | Meio ambiente - Vento |
| 19847799 | 1 | LNT - 17035 | 23/03/2026 06:19 | 25/03/2026 12:04 | Não classificada |
| 19845505 | 1 | CMD - 15158 | 23/03/2026 22:19 | 24/03/2026 17:35 | Meio ambiente - Descarga Atmosférica |
| 19885789 | 1 | LJA - 15286 | 23/03/2026 18:40 | 23/03/2026 22:52 | Meio ambiente - Vento |
| 19885789 | 2 | LJA - 15286 | 23/03/2026 18:40 | 23/03/2026 22:52 | Meio ambiente - Vento |
| 19885789 | 3 | LJA - 15286 | 23/03/2026 18:40 | 24/03/2026 00:22 | Meio ambiente - Vento |
| 19885789 | 4 | LJA - 15286 | 23/03/2026 18:40 | 24/03/2026 00:22 | Meio ambiente - Vento |
| 19885789 | 5 | LJA - 15286 | 23/03/2026 18:40 | 24/03/2026 00:22 | Meio ambiente - Vento |
| 19885789 | 6 | LJA - 15286 | 23/03/2026 18:40 | 25/03/2026 18:21 | Meio ambiente - Vento |
| 19843923 | 1 | PTHD - 15234 | 23/03/2026 22:20 | 24/03/2026 11:27 | Meio ambiente - Árvore ou Vegetação |
| 19843501 | 1 | MUT - 15266 | 23/03/2026 22:22 | 24/03/2026 09:15 | Meio ambiente - Descarga Atmosférica |
| 19844485 | 1 | GHE - 17029 | 23/03/2026 22:23 | 24/03/2026 13:36 | Meio ambiente - Descarga Atmosférica |
| 19843102 | 1 | CNLU - 15164 | 23/03/2026 22:23 | 23/03/2026 23:59 | Meio ambiente - Vento |
| 19843924 | 1 | MVD - 15264 | 23/03/2026 22:44 | 24/03/2026 11:32 | Meio ambiente - Árvore ou Vegetação |
| 19843007 | 1 | UHPT - 15186 | 23/03/2026 23:01 | 23/03/2026 23:07 | Não classificada |
| 19843007 | 2 | UHPT - 15186 | 23/03/2026 23:01 | 23/03/2026 23:07 | Não classificada |
| 19843007 | 3 | UHPT - 15186 | 23/03/2026 23:01 | 23/03/2026 23:07 | Não classificada |
| 19843007 | 4 | IBAD - 17028 | 23/03/2026 23:01 | 23/03/2026 23:07 | Não classificada |
| 19843007 | 4 | UHPT - 15186 | 23/03/2026 23:01 | 23/03/2026 23:07 | Não classificada |
| 19843105 | 1 | TTD - 15192 | 23/03/2026 22:56 | 24/03/2026 00:47 | Meio ambiente - Descarga Atmosférica |
| 19843109 | 1 | JFAU - 17086 | 23/03/2026 23:07 | 24/03/2026 00:38 | Não classificada |
| 19845683 | 1 | JFAU - 17086 | 23/03/2026 15:43 | 24/03/2026 17:10 | Meio ambiente - Árvore ou Vegetação |
| 19845683 | 1 | SDEU - 17085 | 23/03/2026 15:43 | 24/03/2026 17:10 | Meio ambiente - Árvore ou Vegetação |
| 19845683 | 2 | SDEU - 17085 | 23/03/2026 15:43 | 24/03/2026 17:10 | Meio ambiente - Árvore ou Vegetação |
| 19843126 | 1 | CRL - 15354 | 23/03/2026 23:23 | 24/03/2026 01:25 | Meio ambiente - Descarga Atmosférica |
| 19844170 | 1 | CCHU - 15145 | 23/03/2026 23:38 | 24/03/2026 12:04 | Meio ambiente - Descarga Atmosférica |
| 19845684 | 1 | SNS - 15202 | 23/03/2026 23:51 | 24/03/2026 17:53 | Meio ambiente - Descarga Atmosférica |
| 19843151 | 1 | CISL - 16282 | 24/03/2026 00:00 | 24/03/2026 04:36 | Meio ambiente - Árvore ou Vegetação |
| 19843117 | 1 | IIGT - 15320 | 24/03/2026 00:15 | 24/03/2026 01:32 | Não classificada |
| 19844054 | 1 | PTHD - 15234 | 24/03/2026 00:18 | 24/03/2026 11:46 | Meio ambiente - Árvore ou Vegetação |
| 19845903 | 1 | UHSG - 15183 | 24/03/2026 00:26 | 24/03/2026 19:05 | Não classificada |
| 19888328 | 1 | VCS - 17093 | 23/03/2026 20:35 | 24/03/2026 12:37 | Meio ambiente - Árvore ou Vegetação |

| | | | | | |
|----------|----|--------------|------------------|------------------|--------------------------------------|
| 19888328 | 2 | VCS - 17093 | 23/03/2026 20:35 | 24/03/2026 13:32 | Meio ambiente - Árvore ou Vegetação |
| 19888328 | 3 | VCS - 17093 | 23/03/2026 20:35 | 24/03/2026 16:29 | Meio ambiente - Árvore ou Vegetação |
| 19843219 | 1 | CITU - 17022 | 24/03/2026 00:40 | 24/03/2026 07:10 | Meio ambiente - Descarga Atmosférica |
| 19885690 | 1 | SLN - 15206 | 23/03/2026 15:58 | 23/03/2026 22:15 | Meio ambiente - Árvore ou Vegetação |
| 19885690 | 2 | SLN - 15206 | 23/03/2026 15:58 | 23/03/2026 22:15 | Meio ambiente - Árvore ou Vegetação |
| 19885690 | 3 | SLN - 15206 | 23/03/2026 15:58 | 23/03/2026 22:15 | Meio ambiente - Árvore ou Vegetação |
| 19885691 | 1 | SLN - 15206 | 23/03/2026 22:16 | 24/03/2026 11:53 | Meio ambiente - Árvore ou Vegetação |
| 19885692 | 1 | SLN - 15206 | 24/03/2026 09:30 | 24/03/2026 11:53 | Meio ambiente - Árvore ou Vegetação |
| 19885692 | 2 | SLN - 15206 | 24/03/2026 09:30 | 24/03/2026 11:53 | Meio ambiente - Árvore ou Vegetação |
| 19885692 | 3 | SLN - 15206 | 24/03/2026 09:30 | 24/03/2026 11:53 | Meio ambiente - Árvore ou Vegetação |
| 19883191 | 1 | INPD - 15316 | 24/03/2026 01:10 | 24/03/2026 05:35 | Meio ambiente - Árvore ou Vegetação |
| 19883191 | 2 | INPD - 15316 | 24/03/2026 01:10 | 24/03/2026 05:35 | Meio ambiente - Árvore ou Vegetação |
| 19883191 | 3 | INPD - 15316 | 24/03/2026 01:10 | 24/03/2026 05:35 | Meio ambiente - Árvore ou Vegetação |
| 19883191 | 4 | INPD - 15316 | 24/03/2026 01:10 | 24/03/2026 05:35 | Meio ambiente - Árvore ou Vegetação |
| 19883191 | 5 | INPD - 15316 | 24/03/2026 01:10 | 24/03/2026 05:35 | Meio ambiente - Árvore ou Vegetação |
| 19883191 | 6 | INPD - 15316 | 24/03/2026 01:10 | 24/03/2026 05:35 | Meio ambiente - Árvore ou Vegetação |
| 19883191 | 7 | INPD - 15316 | 24/03/2026 01:10 | 24/03/2026 05:35 | Meio ambiente - Árvore ou Vegetação |
| 19883191 | 8 | INPD - 15316 | 24/03/2026 01:10 | 24/03/2026 05:35 | Meio ambiente - Árvore ou Vegetação |
| 19883191 | 9 | INPD - 15316 | 24/03/2026 01:10 | 24/03/2026 13:39 | Meio ambiente - Árvore ou Vegetação |
| 19883191 | 10 | INPD - 15316 | 24/03/2026 01:10 | 24/03/2026 13:39 | Meio ambiente - Árvore ou Vegetação |
| 19883191 | 11 | INPD - 15316 | 24/03/2026 01:10 | 24/03/2026 13:39 | Meio ambiente - Árvore ou Vegetação |
| 19883191 | 13 | INPD - 15316 | 24/03/2026 01:10 | 24/03/2026 14:24 | Meio ambiente - Árvore ou Vegetação |
| 19883191 | 15 | INPD - 15316 | 24/03/2026 01:10 | 24/03/2026 14:24 | Meio ambiente - Árvore ou Vegetação |
| 19843208 | 1 | NLAU - 17047 | 24/03/2026 01:04 | 24/03/2026 07:02 | Meio ambiente - Vento |
| 19881785 | 1 | LGT - 16304 | 24/03/2026 01:14 | 24/03/2026 07:59 | Meio ambiente - Árvore ou Vegetação |
| 19881785 | 2 | JBT - 16295 | 24/03/2026 01:14 | 24/03/2026 17:19 | Meio ambiente - Árvore ou Vegetação |
| 19881785 | 2 | LGT - 16304 | 24/03/2026 01:14 | 24/03/2026 17:19 | Meio ambiente - Árvore ou Vegetação |
| 19881785 | 3 | LGT - 16304 | 24/03/2026 01:14 | 25/03/2026 16:48 | Meio ambiente - Árvore ou Vegetação |
| 19843270 | 1 | PTE - 17056 | 24/03/2026 01:09 | 24/03/2026 07:45 | Meio ambiente - Árvore ou Vegetação |
| 19844628 | 1 | LNT - 17035 | 24/03/2026 01:10 | 24/03/2026 14:23 | Não classificada |
| 19843368 | 1 | IIGU - 15319 | 24/03/2026 01:14 | 24/03/2026 08:33 | Meio ambiente - Árvore ou Vegetação |
| 19843184 | 1 | BDPD - 15114 | 24/03/2026 01:23 | 24/03/2026 05:57 | Meio ambiente - Descarga Atmosférica |
| 19846241 | 1 | BDPD - 15114 | 24/03/2026 01:32 | 24/03/2026 04:39 | Meio ambiente - Vento |
| 19846241 | 2 | BDPD - 15114 | 24/03/2026 01:32 | 24/03/2026 12:08 | Meio ambiente - Vento |
| 19843421 | 1 | CGAU - 15150 | 24/03/2026 01:33 | 24/03/2026 08:45 | Meio ambiente - Árvore ou Vegetação |
| 19886347 | 1 | FCS - 15340 | 24/03/2026 01:44 | 24/03/2026 08:12 | Meio ambiente - Árvore ou Vegetação |
| 19886347 | 2 | FCS - 15340 | 24/03/2026 01:44 | 24/03/2026 10:11 | Meio ambiente - Árvore ou Vegetação |
| 19886347 | 3 | FCS - 15340 | 24/03/2026 01:44 | 24/03/2026 11:15 | Meio ambiente - Árvore ou Vegetação |
| 19886347 | 4 | FCS - 15340 | 24/03/2026 01:44 | 24/03/2026 18:06 | Meio ambiente - Árvore ou Vegetação |
| 19883734 | 1 | IBAD - 17028 | 23/03/2026 23:22 | 24/03/2026 16:56 | Meio ambiente - Árvore ou Vegetação |
| 19844426 | 1 | PTHD - 15234 | 24/03/2026 02:04 | 24/03/2026 13:30 | Meio ambiente - Descarga Atmosférica |
| 19886449 | 1 | SFIQ - 17065 | 23/03/2026 09:30 | 24/03/2026 10:06 | Meio ambiente - Descarga Atmosférica |
| 19886449 | 2 | SFIQ - 17065 | 23/03/2026 09:30 | 24/03/2026 17:00 | Meio ambiente - Descarga Atmosférica |
| 19886449 | 3 | SFIQ - 17065 | 23/03/2026 09:30 | 24/03/2026 17:10 | Meio ambiente - Descarga Atmosférica |
| 19886449 | 4 | SFIQ - 17065 | 23/03/2026 09:30 | 24/03/2026 17:10 | Meio ambiente - Descarga Atmosférica |
| 19886450 | 1 | SFIQ - 17065 | 24/03/2026 17:46 | 25/03/2026 21:29 | Meio ambiente - Descarga Atmosférica |
| 19843148 | 1 | GVSD - 17070 | 24/03/2026 02:09 | 24/03/2026 04:07 | Meio ambiente - Descarga Atmosférica |
| 19843255 | 1 | GHE - 17029 | 24/03/2026 02:18 | 24/03/2026 07:41 | Meio ambiente - Descarga Atmosférica |
| 19844261 | 1 | UHPT - 15186 | 24/03/2026 02:29 | 24/03/2026 12:35 | Meio ambiente - Descarga Atmosférica |
| 19843209 | 1 | CLHU - 17095 | 24/03/2026 02:30 | 24/03/2026 06:55 | Meio ambiente - Descarga Atmosférica |
| 19882225 | 1 | JBT - 16295 | 24/03/2026 03:15 | 24/03/2026 08:09 | Meio ambiente - Árvore ou Vegetação |
| 19882225 | 2 | JBT - 16295 | 24/03/2026 03:15 | 24/03/2026 16:18 | Meio ambiente - Árvore ou Vegetação |
| 19843656 | 1 | CMN - 16278 | 24/03/2026 03:27 | 24/03/2026 09:59 | Meio ambiente - Descarga Atmosférica |
| 19888361 | 1 | UHPI - 17084 | 24/03/2026 03:59 | 24/03/2026 08:46 | Meio ambiente - Árvore ou Vegetação |
| 19888361 | 3 | UHPI - 17084 | 24/03/2026 03:59 | 24/03/2026 08:46 | Meio ambiente - Árvore ou Vegetação |

| | | | | | |
|----------|---|--------------|------------------|------------------|--------------------------------------|
| 19888361 | 4 | UHPI - 17084 | 24/03/2026 03:59 | 24/03/2026 12:15 | Meio ambiente - Árvore ou Vegetação |
| 19888415 | 1 | MRND - 15270 | 23/03/2026 18:25 | 24/03/2026 05:02 | Meio ambiente - Árvore ou Vegetação |
| 19888415 | 2 | MRND - 15270 | 23/03/2026 18:25 | 24/03/2026 13:48 | Meio ambiente - Árvore ou Vegetação |
| 19888416 | 1 | MRND - 15270 | 24/03/2026 18:19 | 24/03/2026 18:42 | Meio ambiente - Árvore ou Vegetação |
| 19843423 | 1 | CGAU - 15150 | 24/03/2026 04:03 | 24/03/2026 08:57 | Meio ambiente - Vento |
| 19844258 | 1 | MCLD - 15278 | 23/03/2026 20:20 | 24/03/2026 12:40 | Meio ambiente - Vento |
| 19846208 | 1 | MCLQ - 17040 | 23/03/2026 14:09 | 24/03/2026 20:42 | Não classificada |
| 19843424 | 1 | AOR - 15102 | 24/03/2026 04:38 | 24/03/2026 08:46 | Meio ambiente - Descarga Atmosférica |
| 19843709 | 1 | PEB - 15249 | 24/03/2026 04:40 | 24/03/2026 10:21 | Meio ambiente - Árvore ou Vegetação |
| 19843926 | 1 | PEB - 15249 | 24/03/2026 04:51 | 24/03/2026 11:19 | Meio ambiente - Descarga Atmosférica |
| 19843926 | 2 | PEB - 15249 | 24/03/2026 04:51 | 24/03/2026 11:19 | Meio ambiente - Descarga Atmosférica |
| 19843926 | 3 | PEB - 15249 | 24/03/2026 04:51 | 24/03/2026 11:19 | Meio ambiente - Descarga Atmosférica |
| 19888418 | 1 | VCS - 17093 | 23/03/2026 19:30 | 24/03/2026 06:54 | Meio ambiente - Vento |
| 19888418 | 2 | VCS - 17093 | 23/03/2026 19:30 | 24/03/2026 14:50 | Meio ambiente - Vento |
| 19888418 | 3 | VCS - 17093 | 23/03/2026 19:30 | 24/03/2026 14:55 | Meio ambiente - Vento |
| 19843548 | 1 | CGAU - 15150 | 24/03/2026 04:59 | 24/03/2026 09:33 | Não classificada |
| 19892288 | 1 | JUAU - 17036 | 24/03/2026 05:07 | 24/03/2026 07:05 | Meio ambiente - Árvore ou Vegetação |
| 19892288 | 2 | JUAU - 17036 | 24/03/2026 05:07 | 24/03/2026 07:05 | Meio ambiente - Árvore ou Vegetação |
| 19892288 | 3 | JUAU - 17036 | 24/03/2026 05:07 | 24/03/2026 09:04 | Meio ambiente - Árvore ou Vegetação |
| 19892288 | 4 | JUAU - 17036 | 24/03/2026 05:07 | 24/03/2026 09:04 | Meio ambiente - Árvore ou Vegetação |
| 19892288 | 5 | JUAU - 17036 | 24/03/2026 05:07 | 24/03/2026 09:04 | Meio ambiente - Árvore ou Vegetação |
| 19892288 | 6 | JUAU - 17036 | 24/03/2026 05:07 | 24/03/2026 11:30 | Meio ambiente - Árvore ou Vegetação |
| 19892288 | 7 | JUAU - 17036 | 24/03/2026 05:07 | 24/03/2026 11:30 | Meio ambiente - Árvore ou Vegetação |
| 19892289 | 1 | JUAU - 17036 | 24/03/2026 07:42 | 24/03/2026 08:01 | Meio ambiente - Árvore ou Vegetação |
| 19892289 | 2 | JUAU - 17036 | 24/03/2026 07:42 | 24/03/2026 08:01 | Meio ambiente - Árvore ou Vegetação |
| 19843201 | 1 | IIGT - 15320 | 24/03/2026 05:16 | 24/03/2026 07:18 | Meio ambiente - Árvore ou Vegetação |
| 19843763 | 1 | SQNU - 17078 | 24/03/2026 05:12 | 24/03/2026 10:32 | Meio ambiente - Descarga Atmosférica |
| 19843220 | 1 | NVSU - 17053 | 24/03/2026 05:15 | 24/03/2026 07:09 | Meio ambiente - Descarga Atmosférica |
| 19928953 | 1 | JUAU - 17036 | 23/03/2026 18:08 | 24/03/2026 13:59 | Meio ambiente - Descarga Atmosférica |
| 19916773 | 1 | CNLU - 15164 | 24/03/2026 05:19 | 24/03/2026 19:52 | Meio ambiente - Descarga Atmosférica |
| 19843764 | 1 | SUI - 17069 | 24/03/2026 05:22 | 24/03/2026 10:32 | Meio ambiente - Descarga Atmosférica |
| 19844056 | 1 | SUI - 17069 | 24/03/2026 05:24 | 24/03/2026 12:00 | Meio ambiente - Descarga Atmosférica |
| 19844863 | 1 | MVD - 15264 | 24/03/2026 05:36 | 24/03/2026 15:07 | Meio ambiente - Descarga Atmosférica |
| 19888423 | 1 | CNLU - 15164 | 24/03/2026 05:30 | 24/03/2026 08:42 | Meio ambiente - Árvore ou Vegetação |
| 19888424 | 1 | CNLU - 15164 | 24/03/2026 07:23 | 24/03/2026 08:42 | Meio ambiente - Árvore ou Vegetação |
| 19843310 | 1 | VCS - 17093 | 24/03/2026 05:41 | 24/03/2026 08:10 | Meio ambiente - Descarga Atmosférica |
| 19843425 | 1 | IRO - 15312 | 24/03/2026 05:42 | 24/03/2026 08:47 | Meio ambiente - Descarga Atmosférica |
| 19844175 | 1 | UHSG - 15183 | 24/03/2026 05:45 | 24/03/2026 12:05 | Meio ambiente - Árvore ou Vegetação |
| 19843853 | 1 | IBAD - 17028 | 24/03/2026 05:46 | 24/03/2026 10:57 | Meio ambiente - Descarga Atmosférica |
| 19843657 | 2 | LPTU - 17032 | 24/03/2026 05:49 | 24/03/2026 10:01 | Não classificada |
| 19843813 | 1 | PDS - 17051 | 24/03/2026 05:51 | 24/03/2026 10:51 | Meio ambiente - Árvore ou Vegetação |
| 19845685 | 1 | JBT - 16295 | 24/03/2026 05:52 | 24/03/2026 18:09 | Meio ambiente - Descarga Atmosférica |
| 19843606 | 1 | MUT - 15266 | 24/03/2026 05:54 | 24/03/2026 09:53 | Meio ambiente - Descarga Atmosférica |
| 19843927 | 1 | UHPT - 15186 | 24/03/2026 05:56 | 24/03/2026 11:34 | Meio ambiente - Vento |
| 19843426 | 1 | JMLT - 15301 | 24/03/2026 06:03 | 24/03/2026 08:55 | Meio ambiente - Descarga Atmosférica |
| 19843222 | 1 | CLHU - 17095 | 24/03/2026 06:03 | 24/03/2026 07:13 | Meio ambiente - Descarga Atmosférica |
| 19844487 | 1 | CSN - 15352 | 24/03/2026 06:03 | 24/03/2026 13:41 | Não classificada |
| 19927552 | 1 | BHJT - 15126 | 24/03/2026 06:07 | 24/03/2026 08:30 | Meio ambiente - Árvore ou Vegetação |
| 19927547 | 1 | ORPU - 17045 | 24/03/2026 06:08 | 24/03/2026 09:30 | Meio ambiente - Descarga Atmosférica |
| 19932950 | 1 | CMH - 17021 | 24/03/2026 06:08 | 24/03/2026 11:02 | Meio ambiente - Árvore ou Vegetação |
| 19843855 | 1 | VCS - 17093 | 24/03/2026 06:11 | 24/03/2026 10:53 | Meio ambiente - Descarga Atmosférica |
| 19843928 | 1 | UHST - 16261 | 24/03/2026 06:11 | 24/03/2026 11:30 | Não classificada |
| 19844060 | 1 | LAVD - 17034 | 24/03/2026 06:13 | 24/03/2026 11:48 | Não classificada |
| 19843274 | 1 | BETD - 15116 | 24/03/2026 06:12 | 24/03/2026 07:53 | Meio ambiente - Vento |
| 19843856 | 1 | INPD - 15316 | 24/03/2026 06:14 | 24/03/2026 10:54 | Meio ambiente - Descarga Atmosférica |

| | | | | | |
|----------|---|--------------|------------------|------------------|--------------------------------------|
| 19881783 | 1 | CRF - 15355 | 24/03/2026 06:16 | 24/03/2026 15:08 | Meio ambiente - Vento |
| 19881783 | 2 | CRF - 15355 | 24/03/2026 06:16 | 24/03/2026 15:08 | Meio ambiente - Vento |
| 19843930 | 1 | BRL - 15140 | 24/03/2026 06:18 | 24/03/2026 11:26 | Não classificada |
| 19847339 | 1 | JUAU - 17036 | 24/03/2026 06:17 | 25/03/2026 10:02 | Meio ambiente - Descarga Atmosférica |
| 19843931 | 1 | SUI - 17069 | 24/03/2026 06:19 | 24/03/2026 11:21 | Meio ambiente - Descarga Atmosférica |
| 19845906 | 1 | SNS - 15202 | 24/03/2026 06:22 | 24/03/2026 19:13 | Meio ambiente - Descarga Atmosférica |
| 19844264 | 1 | MAL - 15281 | 24/03/2026 06:22 | 24/03/2026 12:32 | Meio ambiente - Vento |
| 19845988 | 1 | SER - 16332 | 24/03/2026 06:22 | 24/03/2026 19:35 | Meio ambiente - Descarga Atmosférica |
| 19845278 | 1 | JMLT - 15301 | 24/03/2026 06:22 | 24/03/2026 16:38 | Meio ambiente - Descarga Atmosférica |
| 19844698 | 1 | IRO - 15312 | 24/03/2026 06:24 | 24/03/2026 14:34 | Meio ambiente - Árvore ou Vegetação |
| 19843428 | 1 | LJA - 15286 | 24/03/2026 06:24 | 24/03/2026 08:49 | Meio ambiente - Descarga Atmosférica |
| 19845152 | 1 | PTUU - 15229 | 24/03/2026 06:26 | 24/03/2026 16:15 | Meio ambiente - Descarga Atmosférica |
| 19844781 | 1 | CITU - 17022 | 24/03/2026 06:26 | 24/03/2026 14:52 | Meio ambiente - Árvore ou Vegetação |
| 19932951 | 1 | BHHR - 15125 | 24/03/2026 06:27 | 24/03/2026 11:30 | Meio ambiente - Árvore ou Vegetação |
| 19843858 | 1 | BCSQ - 17010 | 24/03/2026 06:27 | 24/03/2026 10:55 | Meio ambiente - Vento |
| 19844867 | 1 | LGT - 16304 | 24/03/2026 06:29 | 24/03/2026 15:18 | Meio ambiente - Vento |
| 19843860 | 1 | CMH - 17021 | 24/03/2026 06:30 | 24/03/2026 10:54 | Meio ambiente - Vento |
| 19843860 | 2 | CMH - 17021 | 24/03/2026 06:30 | 24/03/2026 10:54 | Meio ambiente - Vento |
| 19845907 | 1 | SND - 15203 | 24/03/2026 06:30 | 24/03/2026 19:02 | Meio ambiente - Descarga Atmosférica |
| 19843814 | 1 | CMD - 15158 | 24/03/2026 06:34 | 24/03/2026 10:49 | Meio ambiente - Árvore ou Vegetação |
| 19844868 | 1 | CMD - 15158 | 24/03/2026 06:34 | 24/03/2026 15:03 | Meio ambiente - Descarga Atmosférica |
| 19843766 | 1 | CSN - 15352 | 24/03/2026 06:35 | 24/03/2026 10:36 | Meio ambiente - Descarga Atmosférica |
| 19843766 | 2 | CSN - 15352 | 24/03/2026 06:35 | 24/03/2026 10:36 | Meio ambiente - Descarga Atmosférica |
| 19845153 | 1 | SLUU - 16326 | 24/03/2026 06:35 | 24/03/2026 15:37 | Meio ambiente - Vento |
| 19845989 | 1 | DDI - 17027 | 24/03/2026 06:36 | 24/03/2026 19:30 | Meio ambiente - Árvore ou Vegetação |
| 19845777 | 1 | CRL - 15354 | 24/03/2026 06:36 | 24/03/2026 18:33 | Meio ambiente - Descarga Atmosférica |
| 19844782 | 1 | SER - 16332 | 24/03/2026 06:36 | 24/03/2026 14:46 | Meio ambiente - Árvore ou Vegetação |
| 19843711 | 1 | AOR - 15102 | 24/03/2026 06:38 | 24/03/2026 10:17 | Meio ambiente - Descarga Atmosférica |
| 19843314 | 1 | CLHU - 17095 | 24/03/2026 06:39 | 24/03/2026 08:08 | Meio ambiente - Descarga Atmosférica |
| 19845686 | 1 | UHSG - 15183 | 24/03/2026 06:39 | 24/03/2026 17:53 | Meio ambiente - Descarga Atmosférica |
| 19843430 | 1 | BETD - 15116 | 24/03/2026 06:41 | 24/03/2026 08:42 | Meio ambiente - Vento |
| 19843556 | 1 | IUAU - 17031 | 24/03/2026 06:41 | 24/03/2026 09:39 | Meio ambiente - Descarga Atmosférica |
| 19843556 | 2 | IUAU - 17031 | 24/03/2026 06:41 | 24/03/2026 09:39 | Meio ambiente - Descarga Atmosférica |
| 19843376 | 1 | YAN - 15165 | 24/03/2026 06:42 | 24/03/2026 08:22 | Meio ambiente - Descarga Atmosférica |
| 19843935 | 1 | BDPD - 15114 | 24/03/2026 06:43 | 24/03/2026 11:11 | Meio ambiente - Descarga Atmosférica |
| 19844376 | 1 | IBAD - 17028 | 24/03/2026 06:42 | 24/03/2026 13:17 | Meio ambiente - Descarga Atmosférica |
| 19843379 | 1 | LGT - 16304 | 24/03/2026 06:44 | 24/03/2026 08:26 | Meio ambiente - Vento |
| 19850842 | 1 | LGT - 16304 | 24/03/2026 04:48 | 24/03/2026 09:32 | Não classificada |
| 19850842 | 1 | SLUU - 16326 | 24/03/2026 04:48 | 24/03/2026 09:32 | Não classificada |
| 19850842 | 2 | LGT - 16304 | 24/03/2026 04:48 | 24/03/2026 09:32 | Não classificada |
| 19850842 | 2 | SLUU - 16326 | 24/03/2026 04:48 | 24/03/2026 09:32 | Não classificada |
| 19843432 | 1 | PNV - 17094 | 24/03/2026 06:46 | 24/03/2026 08:56 | Meio ambiente - Descarga Atmosférica |
| 19844062 | 1 | NVSU - 17053 | 24/03/2026 06:48 | 24/03/2026 11:42 | Meio ambiente - Vento |
| 19843712 | 1 | PTC - 15235 | 24/03/2026 06:47 | 24/03/2026 10:19 | Não classificada |
| 19843712 | 2 | PTC - 15235 | 24/03/2026 06:47 | 24/03/2026 10:19 | Não classificada |
| 19892725 | 1 | RCA - 15223 | 24/03/2026 06:48 | 24/03/2026 11:53 | Meio ambiente - Descarga Atmosférica |
| 19846920 | 1 | IIGU - 15319 | 24/03/2026 06:48 | 25/03/2026 08:02 | Não classificada |
| 19846920 | 2 | IIGU - 15319 | 24/03/2026 06:48 | 25/03/2026 08:02 | Não classificada |
| 19847557 | 1 | BDPD - 15114 | 24/03/2026 06:46 | 24/03/2026 09:26 | Meio ambiente - Descarga Atmosférica |
| 19843435 | 1 | FCS - 15340 | 24/03/2026 06:49 | 24/03/2026 08:57 | Meio ambiente - Descarga Atmosférica |
| 19843315 | 1 | AGF - 15098 | 24/03/2026 06:50 | 24/03/2026 08:16 | Meio ambiente - Descarga Atmosférica |
| 19845397 | 1 | MRND - 15270 | 24/03/2026 06:51 | 24/03/2026 16:46 | Meio ambiente - Descarga Atmosférica |
| 19846172 | 1 | JUAU - 17036 | 24/03/2026 06:51 | 24/03/2026 20:26 | Não classificada |
| 19843864 | 1 | ESR - 16287 | 24/03/2026 06:55 | 24/03/2026 10:58 | Meio ambiente - Vento |
| 19843610 | 1 | DSV - 16286 | 24/03/2026 06:52 | 24/03/2026 10:26 | Meio ambiente - Descarga Atmosférica |

| | | | | | |
|----------|----|--------------|------------------|------------------|--------------------------------------|
| 19846772 | 1 | NERU - 17041 | 24/03/2026 06:53 | 25/03/2026 02:17 | Meio ambiente - Descarga Atmosférica |
| 19844321 | 1 | VZEU - 17091 | 24/03/2026 06:54 | 24/03/2026 13:09 | Não classificada |
| 19843863 | 1 | PRTU - 17057 | 24/03/2026 06:53 | 24/03/2026 11:04 | Meio ambiente - Árvore ou Vegetação |
| 19848962 | 1 | TOTU - 17072 | 24/03/2026 06:54 | 25/03/2026 16:44 | Meio ambiente - Descarga Atmosférica |
| 19848962 | 2 | TOTU - 17072 | 24/03/2026 06:54 | 25/03/2026 16:44 | Meio ambiente - Descarga Atmosférica |
| 19845158 | 1 | CRL - 15354 | 24/03/2026 06:54 | 24/03/2026 15:54 | Meio ambiente - Descarga Atmosférica |
| 19843611 | 1 | BCSQ - 17010 | 24/03/2026 06:53 | 24/03/2026 09:57 | Meio ambiente - Vento |
| 19843611 | 2 | BCSQ - 17010 | 24/03/2026 06:53 | 24/03/2026 09:57 | Meio ambiente - Vento |
| 19845517 | 1 | CMD - 15158 | 24/03/2026 06:56 | 24/03/2026 17:19 | Meio ambiente - Descarga Atmosférica |
| 19844265 | 1 | MAGT - 17037 | 24/03/2026 06:55 | 24/03/2026 12:54 | Não classificada |
| 19843612 | 1 | TTD - 15192 | 24/03/2026 06:55 | 24/03/2026 09:48 | Não classificada |
| 19843612 | 2 | TTD - 15192 | 24/03/2026 06:55 | 24/03/2026 09:48 | Não classificada |
| 19846388 | 1 | JUAU - 17036 | 24/03/2026 06:55 | 24/03/2026 21:31 | Não classificada |
| 19843505 | 1 | CEMC - 16284 | 24/03/2026 06:57 | 24/03/2026 09:23 | Meio ambiente - Vento |
| 19850951 | 1 | LGT - 16304 | 24/03/2026 06:57 | 24/03/2026 13:50 | Meio ambiente - Vento |
| 19850951 | 2 | LGT - 16304 | 24/03/2026 06:57 | 24/03/2026 13:50 | Meio ambiente - Vento |
| 19845279 | 1 | CMD - 15158 | 24/03/2026 06:57 | 24/03/2026 16:18 | Meio ambiente - Vento |
| 19843267 | 1 | AGF - 15098 | 23/03/2026 20:12 | 24/03/2026 07:49 | Meio ambiente - Descarga Atmosférica |
| 19844489 | 1 | NVC - 15655 | 24/03/2026 07:00 | 24/03/2026 13:47 | Meio ambiente - Árvore ou Vegetação |
| 19843439 | 1 | CLHU - 17095 | 24/03/2026 07:09 | 24/03/2026 08:43 | Meio ambiente - Descarga Atmosférica |
| 19845398 | 1 | BDPD - 15114 | 24/03/2026 07:00 | 24/03/2026 17:11 | Meio ambiente - Descarga Atmosférica |
| 19866046 | 1 | GVSD - 17070 | 24/03/2026 07:07 | 24/03/2026 09:07 | Meio ambiente - Árvore ou Vegetação |
| 19866046 | 2 | GVSD - 17070 | 24/03/2026 07:07 | 24/03/2026 09:07 | Meio ambiente - Árvore ou Vegetação |
| 19866046 | 3 | GVSD - 17070 | 24/03/2026 07:07 | 24/03/2026 09:07 | Meio ambiente - Árvore ou Vegetação |
| 19866046 | 4 | GVSD - 17070 | 24/03/2026 07:07 | 24/03/2026 09:57 | Meio ambiente - Árvore ou Vegetação |
| 19866046 | 5 | GVSD - 17070 | 24/03/2026 07:07 | 24/03/2026 09:57 | Meio ambiente - Árvore ou Vegetação |
| 19866046 | 6 | GVSD - 17070 | 24/03/2026 07:07 | 24/03/2026 09:57 | Meio ambiente - Árvore ou Vegetação |
| 19866046 | 7 | GVSD - 17070 | 24/03/2026 07:07 | 24/03/2026 09:57 | Meio ambiente - Árvore ou Vegetação |
| 19866046 | 8 | GVSD - 17070 | 24/03/2026 07:07 | 24/03/2026 10:41 | Meio ambiente - Árvore ou Vegetação |
| 19866046 | 9 | GVSD - 17070 | 24/03/2026 07:07 | 24/03/2026 10:41 | Meio ambiente - Árvore ou Vegetação |
| 19866046 | 10 | GVSD - 17070 | 24/03/2026 07:07 | 24/03/2026 10:41 | Meio ambiente - Árvore ou Vegetação |
| 19866046 | 11 | GVSD - 17070 | 24/03/2026 07:07 | 24/03/2026 10:41 | Meio ambiente - Árvore ou Vegetação |
| 19866046 | 12 | GVSD - 17070 | 24/03/2026 07:07 | 24/03/2026 10:41 | Meio ambiente - Árvore ou Vegetação |
| 19866046 | 13 | GVSD - 17070 | 24/03/2026 07:07 | 24/03/2026 10:45 | Meio ambiente - Árvore ou Vegetação |
| 19866046 | 14 | GVSD - 17070 | 24/03/2026 07:07 | 24/03/2026 10:45 | Meio ambiente - Árvore ou Vegetação |
| 19866046 | 15 | GVSD - 17070 | 24/03/2026 07:07 | 24/03/2026 10:45 | Meio ambiente - Árvore ou Vegetação |
| 19866046 | 16 | GVSD - 17070 | 24/03/2026 07:07 | 24/03/2026 11:25 | Meio ambiente - Árvore ou Vegetação |
| 19866046 | 17 | GVSD - 17070 | 24/03/2026 07:07 | 24/03/2026 15:08 | Meio ambiente - Árvore ou Vegetação |
| 19866046 | 18 | GVSD - 17070 | 24/03/2026 07:07 | 24/03/2026 15:08 | Meio ambiente - Árvore ou Vegetação |
| 19866047 | 1 | GVSD - 17070 | 24/03/2026 15:47 | 24/03/2026 16:02 | Meio ambiente - Árvore ou Vegetação |
| 19866047 | 2 | GVSD - 17070 | 24/03/2026 15:47 | 24/03/2026 16:02 | Meio ambiente - Árvore ou Vegetação |
| 19866047 | 3 | GVSD - 17070 | 24/03/2026 15:47 | 24/03/2026 16:02 | Meio ambiente - Árvore ou Vegetação |
| 19866047 | 4 | GVSD - 17070 | 24/03/2026 15:47 | 24/03/2026 16:02 | Meio ambiente - Árvore ou Vegetação |
| 19866047 | 5 | GVSD - 17070 | 24/03/2026 15:47 | 24/03/2026 16:02 | Meio ambiente - Árvore ou Vegetação |
| 19843776 | 1 | RCA - 15223 | 24/03/2026 07:01 | 24/03/2026 10:33 | Não classificada |
| 19845688 | 1 | PMSU - 17092 | 24/03/2026 07:02 | 24/03/2026 18:05 | Meio ambiente - Descarga Atmosférica |
| 19843436 | 1 | SUI - 17069 | 24/03/2026 07:01 | 24/03/2026 08:57 | Meio ambiente - Descarga Atmosférica |
| 19843294 | 1 | LPTU - 17032 | 24/03/2026 07:02 | 24/03/2026 08:04 | Meio ambiente - Árvore ou Vegetação |
| 19845687 | 1 | BDPD - 15114 | 24/03/2026 07:01 | 24/03/2026 18:11 | Meio ambiente - Árvore ou Vegetação |
| 19847112 | 1 | FCS - 15340 | 24/03/2026 07:03 | 25/03/2026 09:06 | Meio ambiente - Descarga Atmosférica |
| 19843320 | 1 | BDPD - 15114 | 24/03/2026 07:04 | 24/03/2026 08:13 | Meio ambiente - Descarga Atmosférica |
| 19847498 | 1 | UNIT - 17083 | 24/03/2026 07:07 | 25/03/2026 10:47 | Meio ambiente - Vento |
| 19844869 | 1 | NOG - 15650 | 24/03/2026 07:07 | 24/03/2026 15:20 | Meio ambiente - Vento |
| 19862833 | 1 | JBT - 16295 | 24/03/2026 07:07 | 25/03/2026 12:39 | Meio ambiente - Vento |
| 19843475 | 1 | BDPD - 15114 | 24/03/2026 07:08 | 24/03/2026 09:08 | Meio ambiente - Descarga Atmosférica |

| | | | | | |
|----------|---|--------------|------------------|------------------|--------------------------------------|
| 19844063 | 1 | BCAD - 15109 | 24/03/2026 07:08 | 24/03/2026 11:49 | Meio ambiente - Vento |
| 19847340 | 1 | UHPT - 15186 | 24/03/2026 07:08 | 25/03/2026 10:10 | Meio ambiente - Descarga Atmosférica |
| 19843440 | 1 | SGTU - 17062 | 24/03/2026 07:15 | 24/03/2026 08:59 | Meio ambiente - Descarga Atmosférica |
| 19843713 | 1 | AMN - 16264 | 24/03/2026 07:10 | 24/03/2026 10:19 | Meio ambiente - Descarga Atmosférica |
| 19844630 | 1 | UHST - 16261 | 24/03/2026 07:11 | 24/03/2026 14:17 | Meio ambiente - Árvore ou Vegetação |
| 19844578 | 1 | JNUQ - 17038 | 24/03/2026 07:13 | 24/03/2026 14:13 | Meio ambiente - Árvore ou Vegetação |
| 19844064 | 1 | SLUU - 16326 | 24/03/2026 07:13 | 24/03/2026 11:39 | Meio ambiente - Árvore ou Vegetação |
| 19844322 | 1 | GHE - 17029 | 24/03/2026 07:12 | 24/03/2026 13:09 | Meio ambiente - Descarga Atmosférica |
| 19843662 | 1 | ORPU - 17045 | 24/03/2026 07:14 | 24/03/2026 10:09 | Meio ambiente - Descarga Atmosférica |
| 19843476 | 1 | MNVD - 15272 | 24/03/2026 07:14 | 24/03/2026 09:03 | Meio ambiente - Descarga Atmosférica |
| 19852835 | 1 | SFIQ - 17065 | 24/03/2026 07:14 | 26/03/2026 19:41 | Não classificada |
| 19918531 | 1 | ORPU - 17045 | 24/03/2026 07:16 | 24/03/2026 16:40 | Meio ambiente - Árvore ou Vegetação |
| 19844378 | 1 | GHE - 17029 | 24/03/2026 07:16 | 24/03/2026 13:18 | Meio ambiente - Descarga Atmosférica |
| 19843558 | 1 | FXA - 16288 | 24/03/2026 07:16 | 24/03/2026 09:38 | Meio ambiente - Descarga Atmosférica |
| 19845779 | 1 | MAGT - 17037 | 24/03/2026 07:16 | 24/03/2026 18:20 | Meio ambiente - Árvore ou Vegetação |
| 19843506 | 1 | LPTU - 17032 | 24/03/2026 07:16 | 24/03/2026 09:21 | Meio ambiente - Árvore ou Vegetação |
| 19843446 | 1 | COJ - 15305 | 23/03/2026 15:06 | 24/03/2026 09:21 | Meio ambiente - Vento |
| 19843447 | 1 | COJ - 15305 | 24/03/2026 07:46 | 24/03/2026 09:21 | Meio ambiente - Vento |
| 19844701 | 1 | SFIQ - 17065 | 24/03/2026 07:17 | 24/03/2026 14:33 | Não classificada |
| 19844702 | 1 | CETU - 15149 | 24/03/2026 07:17 | 24/03/2026 14:30 | Meio ambiente - Descarga Atmosférica |
| 19844065 | 2 | LGT - 16304 | 24/03/2026 07:17 | 24/03/2026 11:53 | Meio ambiente - Vento |
| 19848544 | 1 | MCLD - 15278 | 24/03/2026 07:17 | 25/03/2026 15:28 | Meio ambiente - Árvore ou Vegetação |
| 19844066 | 1 | GHE - 17029 | 24/03/2026 07:19 | 24/03/2026 11:43 | Meio ambiente - Descarga Atmosférica |
| 19845161 | 1 | JMLT - 15301 | 24/03/2026 07:19 | 24/03/2026 15:54 | Meio ambiente - Vento |
| 19844182 | 1 | PTHD - 15234 | 24/03/2026 07:19 | 24/03/2026 12:15 | Meio ambiente - Descarga Atmosférica |
| 19844183 | 1 | PDP - 15646 | 24/03/2026 07:20 | 24/03/2026 12:09 | Não classificada |
| 19845011 | 1 | CNLU - 15164 | 24/03/2026 07:20 | 24/03/2026 15:41 | Meio ambiente - Vento |
| 19844870 | 1 | LNT - 17035 | 24/03/2026 07:23 | 24/03/2026 15:09 | Meio ambiente - Árvore ou Vegetação |
| 19844184 | 1 | CETU - 15149 | 24/03/2026 07:22 | 24/03/2026 12:19 | Meio ambiente - Vento |
| 19844528 | 1 | VZEU - 17091 | 24/03/2026 07:24 | 24/03/2026 13:58 | Meio ambiente - Descarga Atmosférica |
| 19843816 | 1 | CLHU - 17095 | 24/03/2026 07:25 | 24/03/2026 10:39 | Meio ambiente - Descarga Atmosférica |
| 19843559 | 1 | MCLQ - 17040 | 24/03/2026 07:25 | 24/03/2026 09:42 | Meio ambiente - Árvore ou Vegetação |
| 19845780 | 1 | SLN - 15206 | 24/03/2026 07:25 | 24/03/2026 18:49 | Meio ambiente - Descarga Atmosférica |
| 19843941 | 1 | SDEU - 17085 | 24/03/2026 07:27 | 24/03/2026 11:13 | Meio ambiente - Árvore ou Vegetação |
| 19844185 | 1 | INPD - 15316 | 24/03/2026 07:27 | 24/03/2026 12:26 | Meio ambiente - Descarga Atmosférica |
| 19848341 | 1 | AXAU - 17076 | 24/03/2026 07:27 | 24/03/2026 10:50 | Meio ambiente - Descarga Atmosférica |
| 19844323 | 1 | JNUQ - 17038 | 24/03/2026 07:30 | 24/03/2026 12:59 | Não classificada |
| 19843778 | 1 | LNT - 17035 | 24/03/2026 07:30 | 24/03/2026 10:27 | Meio ambiente - Descarga Atmosférica |
| 19843507 | 1 | MRND - 15270 | 24/03/2026 07:30 | 24/03/2026 08:42 | Meio ambiente - Descarga Atmosférica |
| 19843449 | 1 | CLHU - 17095 | 24/03/2026 07:30 | 24/03/2026 08:53 | Meio ambiente - Árvore ou Vegetação |
| 19843448 | 1 | MRND - 15270 | 24/03/2026 07:30 | 24/03/2026 08:41 | Não classificada |
| 19843868 | 1 | IRO - 15312 | 24/03/2026 07:32 | 24/03/2026 10:59 | Não classificada |
| 19881860 | 1 | MNVD - 15272 | 24/03/2026 07:34 | 24/03/2026 10:41 | Meio ambiente - Descarga Atmosférica |
| 19848342 | 1 | SFIQ - 17065 | 24/03/2026 07:34 | 25/03/2026 14:53 | Não classificada |
| 19845401 | 1 | CMD - 15158 | 24/03/2026 07:34 | 24/03/2026 16:56 | Meio ambiente - Descarga Atmosférica |
| 19843508 | 1 | MNN - 15273 | 24/03/2026 07:35 | 24/03/2026 09:21 | Meio ambiente - Descarga Atmosférica |
| 19929770 | 1 | CMD - 15158 | 24/03/2026 07:36 | 24/03/2026 11:27 | Meio ambiente - Descarga Atmosférica |
| 19845781 | 1 | BCAD - 15109 | 24/03/2026 07:36 | 24/03/2026 18:39 | Meio ambiente - Descarga Atmosférica |
| 19843557 | 1 | BETQ - 16266 | 24/03/2026 07:06 | 24/03/2026 09:31 | Meio ambiente - Vento |
| 19844631 | 1 | AGF - 15098 | 24/03/2026 07:37 | 24/03/2026 14:19 | Meio ambiente - Descarga Atmosférica |
| 19844069 | 1 | TOTU - 17072 | 24/03/2026 07:37 | 24/03/2026 11:55 | Meio ambiente - Descarga Atmosférica |
| 19844069 | 2 | TOTU - 17072 | 24/03/2026 07:37 | 24/03/2026 11:55 | Meio ambiente - Descarga Atmosférica |
| 19852073 | 1 | TOTU - 17072 | 24/03/2026 07:37 | 26/03/2026 15:44 | Meio ambiente - Descarga Atmosférica |
| 19843779 | 1 | GHE - 17029 | 24/03/2026 07:40 | 24/03/2026 10:26 | Meio ambiente - Descarga Atmosférica |
| 19843779 | 2 | GHE - 17029 | 24/03/2026 07:40 | 24/03/2026 10:26 | Meio ambiente - Descarga Atmosférica |

| | | | | | |
|----------|---|--------------|------------------|------------------|--------------------------------------|
| 19843384 | 1 | IBAD - 17028 | 24/03/2026 07:40 | 24/03/2026 08:21 | Meio ambiente - Descarga Atmosférica |
| 19845162 | 1 | JBT - 16295 | 24/03/2026 07:40 | 24/03/2026 15:52 | Meio ambiente - Descarga Atmosférica |
| 19845519 | 1 | NERU - 17041 | 24/03/2026 07:41 | 24/03/2026 17:14 | Meio ambiente - Descarga Atmosférica |
| 19843946 | 1 | SNS - 15202 | 24/03/2026 07:41 | 24/03/2026 11:07 | Meio ambiente - Vento |
| 19843946 | 2 | SNS - 15202 | 24/03/2026 07:41 | 24/03/2026 11:07 | Meio ambiente - Vento |
| 19843715 | 1 | PTC - 15235 | 24/03/2026 07:41 | 24/03/2026 10:15 | Meio ambiente - Árvore ou Vegetação |
| 19843715 | 2 | PTC - 15235 | 24/03/2026 07:41 | 24/03/2026 10:15 | Meio ambiente - Árvore ou Vegetação |
| 19845782 | 1 | CRF - 15355 | 24/03/2026 07:43 | 24/03/2026 18:29 | Meio ambiente - Vento |
| 19845783 | 1 | UNIT - 17083 | 24/03/2026 07:45 | 24/03/2026 18:13 | Meio ambiente - Descarga Atmosférica |
| 19844071 | 1 | IBAD - 17028 | 24/03/2026 07:45 | 24/03/2026 11:37 | Meio ambiente - Árvore ou Vegetação |
| 19845909 | 1 | NVSU - 17053 | 24/03/2026 00:35 | 24/03/2026 11:51 | Meio ambiente - Árvore ou Vegetação |
| 19845909 | 2 | NVSU - 17053 | 24/03/2026 00:35 | 24/03/2026 11:51 | Meio ambiente - Árvore ou Vegetação |
| 19845909 | 3 | NVSU - 17053 | 24/03/2026 00:35 | 24/03/2026 19:22 | Meio ambiente - Árvore ou Vegetação |
| 19845909 | 4 | NVSU - 17053 | 24/03/2026 00:35 | 24/03/2026 19:22 | Meio ambiente - Árvore ou Vegetação |
| 19845910 | 1 | NVSU - 17053 | 24/03/2026 12:40 | 24/03/2026 14:45 | Meio ambiente - Árvore ou Vegetação |
| 19845910 | 2 | NVSU - 17053 | 24/03/2026 12:40 | 24/03/2026 14:45 | Meio ambiente - Árvore ou Vegetação |
| 19845911 | 1 | NVSU - 17053 | 24/03/2026 17:12 | 24/03/2026 19:22 | Meio ambiente - Árvore ou Vegetação |
| 19845911 | 2 | NVSU - 17053 | 24/03/2026 17:12 | 24/03/2026 19:22 | Meio ambiente - Árvore ou Vegetação |
| 19844432 | 1 | NVC - 15655 | 24/03/2026 07:47 | 24/03/2026 13:30 | Meio ambiente - Descarga Atmosférica |
| 19844873 | 1 | SEG - 17068 | 24/03/2026 07:47 | 24/03/2026 15:00 | Meio ambiente - Descarga Atmosférica |
| 19843618 | 1 | PTE - 17056 | 24/03/2026 07:48 | 24/03/2026 09:46 | Não classificada |
| 19846139 | 1 | BCV - 17013 | 24/03/2026 07:49 | 24/03/2026 20:14 | Meio ambiente - Árvore ou Vegetação |
| 19846139 | 2 | BCV - 17013 | 24/03/2026 07:49 | 24/03/2026 20:14 | Meio ambiente - Árvore ou Vegetação |
| 19843538 | 1 | GVSD - 17070 | 23/03/2026 18:35 | 24/03/2026 09:30 | Meio ambiente - Descarga Atmosférica |
| 19845012 | 1 | CMID - 17019 | 24/03/2026 08:09 | 24/03/2026 08:54 | Meio ambiente - Árvore ou Vegetação |
| 19843951 | 1 | SLN - 15206 | 24/03/2026 01:50 | 24/03/2026 11:00 | Meio ambiente - Árvore ou Vegetação |
| 19843951 | 2 | SLN - 15206 | 24/03/2026 01:50 | 24/03/2026 11:00 | Meio ambiente - Árvore ou Vegetação |
| 19843951 | 3 | SLN - 15206 | 24/03/2026 01:50 | 24/03/2026 11:17 | Meio ambiente - Árvore ou Vegetação |
| 19843951 | 4 | SLN - 15206 | 24/03/2026 01:50 | 24/03/2026 11:38 | Meio ambiente - Árvore ou Vegetação |
| 19843620 | 1 | CLHU - 17095 | 24/03/2026 07:50 | 24/03/2026 09:57 | Meio ambiente - Descarga Atmosférica |
| 19843513 | 1 | CRL - 15354 | 24/03/2026 07:53 | 24/03/2026 09:15 | Meio ambiente - Vento |
| 19844076 | 1 | NNE - 15262 | 24/03/2026 07:53 | 24/03/2026 12:00 | Meio ambiente - Descarga Atmosférica |
| 19932953 | 1 | LNT - 17035 | 24/03/2026 07:53 | 24/03/2026 11:43 | Meio ambiente - Árvore ou Vegetação |
| 19892726 | 1 | NERU - 17041 | 24/03/2026 07:54 | 25/03/2026 07:11 | Meio ambiente - Vento |
| 19844187 | 1 | SUI - 17069 | 24/03/2026 07:54 | 24/03/2026 12:19 | Meio ambiente - Descarga Atmosférica |
| 19846861 | 1 | MVD - 15264 | 24/03/2026 07:55 | 24/03/2026 16:54 | Meio ambiente - Descarga Atmosférica |
| 19853773 | 1 | SFIQ - 17065 | 24/03/2026 07:54 | 27/03/2026 08:23 | Não classificada |
| 19845403 | 1 | IBAD - 17028 | 24/03/2026 07:54 | 24/03/2026 16:56 | Meio ambiente - Descarga Atmosférica |
| 19843564 | 1 | BCV - 17013 | 24/03/2026 07:55 | 24/03/2026 09:41 | Não classificada |
| 19844188 | 1 | LNT - 17035 | 24/03/2026 08:00 | 24/03/2026 12:18 | Meio ambiente - Árvore ou Vegetação |
| 19845990 | 1 | IBAD - 17028 | 24/03/2026 07:57 | 24/03/2026 19:33 | Meio ambiente - Vento |
| 19844077 | 1 | BDPD - 15114 | 24/03/2026 07:56 | 24/03/2026 11:49 | Meio ambiente - Descarga Atmosférica |
| 19844384 | 1 | UHSG - 15183 | 24/03/2026 07:57 | 24/03/2026 13:13 | Não classificada |
| 19845520 | 1 | SLN - 15206 | 24/03/2026 07:56 | 24/03/2026 17:17 | Meio ambiente - Descarga Atmosférica |
| 19846552 | 1 | LAVD - 17034 | 24/03/2026 08:03 | 24/03/2026 09:20 | Meio ambiente - Vento |
| 19846552 | 2 | LAVD - 17034 | 24/03/2026 08:03 | 24/03/2026 10:05 | Meio ambiente - Vento |
| 19846552 | 3 | LAVD - 17034 | 24/03/2026 08:03 | 24/03/2026 13:55 | Meio ambiente - Vento |
| 19846552 | 5 | LAVD - 17034 | 24/03/2026 08:03 | 24/03/2026 16:44 | Meio ambiente - Vento |
| 19846552 | 6 | LAVD - 17034 | 24/03/2026 08:03 | 24/03/2026 22:01 | Meio ambiente - Vento |
| 19849165 | 1 | CMH - 17021 | 24/03/2026 07:58 | 25/03/2026 17:57 | Meio ambiente - Descarga Atmosférica |
| 19843671 | 1 | IUAU - 17031 | 24/03/2026 07:59 | 24/03/2026 10:01 | Meio ambiente - Descarga Atmosférica |
| 19843621 | 1 | MCLQ - 17040 | 24/03/2026 07:59 | 24/03/2026 09:56 | Meio ambiente - Árvore ou Vegetação |
| 19843782 | 1 | BCSQ - 17010 | 24/03/2026 07:59 | 24/03/2026 10:25 | Meio ambiente - Vento |
| 19843782 | 2 | BCSQ - 17010 | 24/03/2026 07:59 | 24/03/2026 10:25 | Meio ambiente - Vento |
| 19844385 | 1 | CLHU - 17095 | 24/03/2026 08:02 | 24/03/2026 13:14 | Meio ambiente - Descarga Atmosférica |

| | | | | | |
|----------|---|--------------|------------------|------------------|--------------------------------------|
| 19843624 | 1 | BDPD - 15114 | 24/03/2026 08:02 | 24/03/2026 09:48 | Meio ambiente - Descarga Atmosférica |
| 19843719 | 1 | BIIU - 17016 | 24/03/2026 08:02 | 24/03/2026 10:12 | Meio ambiente - Descarga Atmosférica |
| 19843516 | 1 | IIGU - 15319 | 24/03/2026 08:01 | 24/03/2026 09:25 | Não classificada |
| 19844079 | 1 | IANU - 15651 | 24/03/2026 08:02 | 24/03/2026 11:39 | Meio ambiente - Árvore ou Vegetação |
| 19847613 | 1 | PTHD - 15234 | 24/03/2026 08:02 | 25/03/2026 11:15 | Meio ambiente - Árvore ou Vegetação |
| 19845013 | 1 | CNLU - 15164 | 24/03/2026 08:02 | 24/03/2026 15:37 | Meio ambiente - Vento |
| 19846679 | 1 | CMH - 17021 | 24/03/2026 08:03 | 25/03/2026 00:27 | Meio ambiente - Descarga Atmosférica |
| 19845689 | 1 | CMH - 17021 | 24/03/2026 08:04 | 24/03/2026 18:16 | Meio ambiente - Descarga Atmosférica |
| 19844189 | 1 | LNT - 17035 | 24/03/2026 08:05 | 24/03/2026 12:15 | Meio ambiente - Árvore ou Vegetação |
| 19843625 | 1 | MCLD - 15278 | 24/03/2026 08:04 | 24/03/2026 09:55 | Meio ambiente - Vento |
| 19845016 | 1 | IBAD - 17028 | 24/03/2026 08:06 | 24/03/2026 15:47 | Meio ambiente - Descarga Atmosférica |
| 19843473 | 1 | PNV - 17094 | 24/03/2026 06:50 | 24/03/2026 09:02 | Meio ambiente - Descarga Atmosférica |
| 19843759 | 1 | GVSD - 17070 | 23/03/2026 20:51 | 24/03/2026 10:27 | Meio ambiente - Descarga Atmosférica |
| 19844083 | 1 | DMTU - 15346 | 24/03/2026 08:08 | 24/03/2026 11:47 | Meio ambiente - Descarga Atmosférica |
| 19844875 | 1 | IBAD - 17028 | 24/03/2026 08:07 | 24/03/2026 14:59 | Meio ambiente - Descarga Atmosférica |
| 19844086 | 1 | LGT - 16304 | 24/03/2026 08:08 | 24/03/2026 11:45 | Meio ambiente - Vento |
| 19845784 | 1 | SGTU - 17062 | 24/03/2026 08:07 | 24/03/2026 18:26 | Meio ambiente - Descarga Atmosférica |
| 19845992 | 1 | TTD - 15192 | 24/03/2026 08:08 | 24/03/2026 19:36 | Meio ambiente - Descarga Atmosférica |
| 19844582 | 1 | CGAU - 15150 | 24/03/2026 08:07 | 24/03/2026 14:12 | Meio ambiente - Descarga Atmosférica |
| 19845021 | 1 | PMSD - 17049 | 24/03/2026 08:23 | 24/03/2026 08:50 | Meio ambiente - Vento |
| 19844706 | 1 | CRL - 15354 | 24/03/2026 08:09 | 24/03/2026 14:33 | Meio ambiente - Descarga Atmosférica |
| 19844635 | 1 | GHE - 17029 | 24/03/2026 08:10 | 24/03/2026 14:22 | Meio ambiente - Descarga Atmosférica |
| 19844088 | 1 | SUI - 17069 | 24/03/2026 08:10 | 24/03/2026 11:41 | Meio ambiente - Descarga Atmosférica |
| 19845283 | 1 | AXAU - 17076 | 24/03/2026 08:10 | 24/03/2026 16:20 | Meio ambiente - Descarga Atmosférica |
| 19844876 | 1 | AUIU - 15647 | 24/03/2026 08:10 | 24/03/2026 15:16 | Meio ambiente - Descarga Atmosférica |
| 19844190 | 1 | PTC - 15235 | 24/03/2026 08:09 | 24/03/2026 12:05 | Meio ambiente - Descarga Atmosférica |
| 19843413 | 1 | AUIU - 15647 | 23/03/2026 19:21 | 24/03/2026 08:46 | Meio ambiente - Descarga Atmosférica |
| 19843413 | 2 | AUIU - 15647 | 23/03/2026 19:21 | 24/03/2026 08:46 | Meio ambiente - Descarga Atmosférica |
| 19843413 | 3 | AUIU - 15647 | 23/03/2026 19:21 | 24/03/2026 08:46 | Meio ambiente - Descarga Atmosférica |
| 19844699 | 1 | IBAD - 17028 | 24/03/2026 06:37 | 24/03/2026 14:40 | Meio ambiente - Vento |
| 19845166 | 1 | NNE - 15262 | 24/03/2026 08:13 | 24/03/2026 16:08 | Meio ambiente - Vento |
| 19843874 | 1 | EPS - 15341 | 24/03/2026 08:12 | 24/03/2026 10:57 | Meio ambiente - Inundação |
| 19845284 | 1 | IOM - 15315 | 24/03/2026 08:12 | 24/03/2026 16:23 | Meio ambiente - Árvore ou Vegetação |
| 19854031 | 1 | UNIT - 17083 | 24/03/2026 08:12 | 27/03/2026 10:28 | Meio ambiente - Descarga Atmosférica |
| 19843954 | 1 | SDEU - 17085 | 24/03/2026 08:13 | 24/03/2026 11:19 | Meio ambiente - Descarga Atmosférica |
| 19843784 | 1 | ARID - 15104 | 24/03/2026 08:12 | 24/03/2026 10:24 | Meio ambiente - Árvore ou Vegetação |
| 19845286 | 1 | PMSD - 17049 | 24/03/2026 04:59 | 24/03/2026 16:19 | Meio ambiente - Vento |
| 19845287 | 1 | PMSD - 17049 | 24/03/2026 14:11 | 24/03/2026 16:19 | Meio ambiente - Vento |
| 19845524 | 1 | SER - 16332 | 24/03/2026 08:22 | 24/03/2026 17:31 | Meio ambiente - Descarga Atmosférica |
| 19845523 | 1 | NNE - 15262 | 24/03/2026 08:15 | 24/03/2026 17:35 | Meio ambiente - Vento |
| 19845285 | 1 | CMD - 15158 | 24/03/2026 08:15 | 24/03/2026 16:29 | Meio ambiente - Descarga Atmosférica |
| 19844877 | 1 | BCAD - 15109 | 24/03/2026 08:15 | 24/03/2026 15:01 | Meio ambiente - Árvore ou Vegetação |
| 19843412 | 1 | GVSD - 17070 | 23/03/2026 18:53 | 24/03/2026 08:37 | Meio ambiente - Descarga Atmosférica |
| 19843412 | 2 | GVSD - 17070 | 23/03/2026 18:53 | 24/03/2026 08:37 | Meio ambiente - Descarga Atmosférica |
| 19851077 | 1 | LNT - 17035 | 24/03/2026 08:16 | 26/03/2026 11:37 | Meio ambiente - Árvore ou Vegetação |
| 19844090 | 1 | MTZ - 15267 | 24/03/2026 08:16 | 24/03/2026 11:45 | Meio ambiente - Vento |
| 19846100 | 1 | YAN - 15165 | 24/03/2026 08:18 | 24/03/2026 20:08 | Meio ambiente - Descarga Atmosférica |
| 19844267 | 1 | PRTD - 17074 | 24/03/2026 08:18 | 24/03/2026 12:49 | Meio ambiente - Descarga Atmosférica |
| 19848177 | 1 | IBAD - 17028 | 24/03/2026 08:17 | 25/03/2026 14:03 | Meio ambiente - Vento |
| 19845020 | 1 | BMN - 15134 | 24/03/2026 08:18 | 24/03/2026 15:35 | Meio ambiente - Árvore ou Vegetação |
| 19844091 | 1 | MCLD - 15278 | 24/03/2026 08:17 | 24/03/2026 11:39 | Meio ambiente - Vento |
| 19845019 | 1 | PTE - 17056 | 24/03/2026 08:17 | 24/03/2026 15:46 | Meio ambiente - Árvore ou Vegetação |
| 19844266 | 1 | BCAD - 15109 | 24/03/2026 08:17 | 24/03/2026 12:41 | Meio ambiente - Vento |
| 19843958 | 1 | YAN - 15165 | 24/03/2026 08:20 | 24/03/2026 11:16 | Meio ambiente - Descarga Atmosférica |
| 19848343 | 1 | SFIQ - 17065 | 24/03/2026 08:19 | 25/03/2026 14:42 | Não classificada |

| | | | | | |
|----------|---|--------------|------------------|------------------|--------------------------------------|
| 19844092 | 1 | UHSG - 15183 | 24/03/2026 08:19 | 24/03/2026 11:38 | Meio ambiente - Árvore ou Vegetação |
| 19843571 | 1 | DSV - 16286 | 24/03/2026 08:20 | 24/03/2026 09:39 | Meio ambiente - Descarga Atmosférica |
| 19844193 | 1 | RCA - 15223 | 24/03/2026 08:21 | 24/03/2026 12:22 | Meio ambiente - Vento |
| 19843959 | 1 | BIIU - 17016 | 24/03/2026 08:21 | 24/03/2026 11:22 | Meio ambiente - Descarga Atmosférica |
| 19843875 | 1 | NERU - 17041 | 24/03/2026 08:21 | 24/03/2026 11:02 | Meio ambiente - Descarga Atmosférica |
| 19843431 | 1 | DSV - 16286 | 24/03/2026 06:43 | 24/03/2026 08:46 | Meio ambiente - Descarga Atmosférica |
| 19844708 | 1 | PTUU - 15229 | 24/03/2026 08:23 | 24/03/2026 14:39 | Meio ambiente - Descarga Atmosférica |
| 19843785 | 1 | ULAE - 15180 | 24/03/2026 08:23 | 24/03/2026 10:37 | Não classificada |
| 19843960 | 1 | IBAD - 17028 | 24/03/2026 08:23 | 24/03/2026 11:34 | Meio ambiente - Descarga Atmosférica |
| 19932954 | 1 | PMSD - 17049 | 24/03/2026 08:23 | 24/03/2026 14:17 | Meio ambiente - Árvore ou Vegetação |
| 19844096 | 1 | BCSQ - 17010 | 24/03/2026 07:09 | 24/03/2026 11:55 | Meio ambiente - Árvore ou Vegetação |
| 19844097 | 1 | BCSQ - 17010 | 24/03/2026 09:22 | 24/03/2026 11:55 | Meio ambiente - Árvore ou Vegetação |
| 19845404 | 1 | IOM - 15315 | 24/03/2026 08:25 | 24/03/2026 16:56 | Meio ambiente - Árvore ou Vegetação |
| 19843484 | 1 | IIGU - 15319 | 24/03/2026 08:25 | 24/03/2026 09:10 | Meio ambiente - Árvore ou Vegetação |
| 19845167 | 1 | MCLQ - 17040 | 24/03/2026 08:24 | 24/03/2026 15:58 | Meio ambiente - Árvore ou Vegetação |
| 19848344 | 1 | UHST - 16261 | 24/03/2026 08:24 | 25/03/2026 14:51 | Meio ambiente - Descarga Atmosférica |
| 19845022 | 1 | CRL - 15354 | 24/03/2026 08:25 | 24/03/2026 15:24 | Meio ambiente - Descarga Atmosférica |
| 19932955 | 1 | JQT - 16297 | 24/03/2026 08:25 | 24/03/2026 14:07 | Meio ambiente - Árvore ou Vegetação |
| 19844194 | 1 | DSV - 16286 | 24/03/2026 08:26 | 24/03/2026 12:06 | Meio ambiente - Descarga Atmosférica |
| 19844638 | 1 | CRDT - 15356 | 24/03/2026 08:26 | 24/03/2026 14:26 | Meio ambiente - Vento |
| 19844878 | 1 | SUI - 17069 | 24/03/2026 08:26 | 24/03/2026 15:10 | Meio ambiente - Descarga Atmosférica |
| 19907683 | 1 | BETD - 15116 | 24/03/2026 07:24 | 24/03/2026 10:07 | Meio ambiente - Vento |
| 19843502 | 1 | GHE - 17029 | 24/03/2026 00:34 | 24/03/2026 09:26 | Meio ambiente - Descarga Atmosférica |
| 19843502 | 2 | GHE - 17029 | 24/03/2026 00:34 | 24/03/2026 09:26 | Meio ambiente - Descarga Atmosférica |
| 19843521 | 1 | NLAU - 17047 | 24/03/2026 08:27 | 24/03/2026 09:23 | Meio ambiente - Vento |
| 19844434 | 1 | CRDT - 15356 | 24/03/2026 08:28 | 24/03/2026 13:27 | Meio ambiente - Vento |
| 19844639 | 1 | JMLT - 15301 | 24/03/2026 08:27 | 24/03/2026 14:22 | Meio ambiente - Descarga Atmosférica |
| 19847342 | 1 | MVD - 15264 | 24/03/2026 08:28 | 25/03/2026 10:09 | Meio ambiente - Descarga Atmosférica |
| 19843961 | 1 | PRTD - 17074 | 24/03/2026 08:27 | 24/03/2026 11:27 | Não classificada |
| 19926958 | 1 | NERU - 17041 | 24/03/2026 08:28 | 24/03/2026 16:07 | Meio ambiente - Árvore ou Vegetação |
| 19843674 | 1 | CEL - 15147 | 24/03/2026 08:27 | 24/03/2026 10:03 | Meio ambiente - Descarga Atmosférica |
| 19843725 | 1 | BETD - 15116 | 24/03/2026 08:29 | 24/03/2026 10:52 | Meio ambiente - Vento |
| 19844095 | 1 | PNV - 17094 | 24/03/2026 08:30 | 24/03/2026 11:49 | Meio ambiente - Descarga Atmosférica |
| 19844435 | 1 | GHE - 17029 | 24/03/2026 08:30 | 24/03/2026 13:26 | Meio ambiente - Descarga Atmosférica |
| 19843877 | 1 | SFIQ - 17065 | 24/03/2026 08:30 | 24/03/2026 11:05 | Meio ambiente - Vento |
| 19844879 | 1 | GHE - 17029 | 24/03/2026 08:29 | 24/03/2026 15:02 | Meio ambiente - Descarga Atmosférica |
| 19846680 | 1 | CUVD - 15349 | 24/03/2026 08:29 | 25/03/2026 00:19 | Meio ambiente - Descarga Atmosférica |
| 19844881 | 1 | COJ - 15305 | 24/03/2026 08:29 | 24/03/2026 15:08 | Meio ambiente - Descarga Atmosférica |
| 19846173 | 1 | CETU - 15149 | 24/03/2026 00:49 | 24/03/2026 20:45 | Meio ambiente - Vento |
| 19927019 | 1 | FXA - 16288 | 24/03/2026 08:31 | 24/03/2026 10:47 | Meio ambiente - Descarga Atmosférica |
| 19843963 | 1 | JMLT - 15301 | 23/03/2026 19:14 | 24/03/2026 11:45 | Meio ambiente - Árvore ou Vegetação |
| 19843964 | 1 | JMLT - 15301 | 24/03/2026 09:22 | 24/03/2026 11:45 | Meio ambiente - Árvore ou Vegetação |
| 19843964 | 2 | JMLT - 15301 | 24/03/2026 09:22 | 24/03/2026 11:45 | Meio ambiente - Árvore ou Vegetação |
| 19843878 | 1 | MCLQ - 17040 | 24/03/2026 08:31 | 24/03/2026 10:54 | Meio ambiente - Descarga Atmosférica |
| 19845170 | 1 | DDI - 17027 | 24/03/2026 08:32 | 24/03/2026 16:01 | Não classificada |
| 19916917 | 1 | CRL - 15354 | 24/03/2026 08:32 | 24/03/2026 17:37 | Meio ambiente - Descarga Atmosférica |
| 19853109 | 1 | BCV - 17013 | 23/03/2026 19:28 | 24/03/2026 12:00 | Meio ambiente - Árvore ou Vegetação |
| 19853109 | 2 | BCV - 17013 | 23/03/2026 19:28 | 25/03/2026 13:40 | Meio ambiente - Árvore ou Vegetação |
| 19853109 | 3 | BCV - 17013 | 23/03/2026 19:28 | 26/03/2026 14:20 | Meio ambiente - Árvore ou Vegetação |
| 19853110 | 1 | BCV - 17013 | 24/03/2026 15:44 | 24/03/2026 16:59 | Meio ambiente - Árvore ou Vegetação |
| 19843676 | 1 | CRL - 15354 | 24/03/2026 08:34 | 24/03/2026 10:06 | Meio ambiente - Árvore ou Vegetação |
| 19845171 | 1 | SNS - 15202 | 24/03/2026 08:34 | 24/03/2026 16:10 | Meio ambiente - Descarga Atmosférica |
| 19843879 | 1 | MOO - 17039 | 24/03/2026 08:34 | 24/03/2026 10:52 | Meio ambiente - Descarga Atmosférica |
| 19843826 | 1 | INPD - 15316 | 24/03/2026 08:34 | 24/03/2026 10:49 | Meio ambiente - Descarga Atmosférica |
| 19932956 | 1 | TOTU - 17072 | 24/03/2026 08:35 | 25/03/2026 16:02 | Meio ambiente - Árvore ou Vegetação |

| | | | | | |
|----------|---|--------------|------------------|------------------|--------------------------------------|
| 19849630 | 1 | ORPU - 17045 | 24/03/2026 08:36 | 25/03/2026 20:11 | Meio ambiente - Descarga Atmosférica |
| 19845405 | 1 | GHE - 17029 | 24/03/2026 08:38 | 24/03/2026 16:54 | Meio ambiente - Descarga Atmosférica |
| 19883425 | 1 | UHPT - 15186 | 24/03/2026 08:37 | 24/03/2026 18:49 | Meio ambiente - Descarga Atmosférica |
| 19847839 | 1 | LGT - 16304 | 24/03/2026 08:37 | 25/03/2026 12:25 | Meio ambiente - Vento |
| 19845786 | 1 | JNUT - 17066 | 24/03/2026 08:45 | 24/03/2026 10:39 | Meio ambiente - Descarga Atmosférica |
| 19845786 | 2 | JNUT - 17066 | 24/03/2026 08:45 | 24/03/2026 10:39 | Meio ambiente - Descarga Atmosférica |
| 19845786 | 3 | JNUT - 17066 | 24/03/2026 08:45 | 24/03/2026 16:41 | Meio ambiente - Descarga Atmosférica |
| 19845786 | 4 | JNUT - 17066 | 24/03/2026 08:45 | 24/03/2026 16:41 | Meio ambiente - Descarga Atmosférica |
| 19845786 | 5 | JNUT - 17066 | 24/03/2026 08:45 | 24/03/2026 17:03 | Meio ambiente - Descarga Atmosférica |
| 19845786 | 6 | JNUT - 17066 | 24/03/2026 08:45 | 24/03/2026 17:03 | Meio ambiente - Descarga Atmosférica |
| 19845786 | 7 | JNUT - 17066 | 24/03/2026 08:45 | 24/03/2026 17:03 | Meio ambiente - Descarga Atmosférica |
| 19845786 | 8 | JNUT - 17066 | 24/03/2026 08:45 | 24/03/2026 17:03 | Meio ambiente - Descarga Atmosférica |
| 19844269 | 1 | SDEU - 17085 | 23/03/2026 19:59 | 24/03/2026 12:01 | Não classificada |
| 19844269 | 2 | SDEU - 17085 | 23/03/2026 19:59 | 24/03/2026 13:02 | Não classificada |
| 19844269 | 4 | SDEU - 17085 | 23/03/2026 19:59 | 24/03/2026 13:02 | Não classificada |
| 19844788 | 1 | GHE - 17029 | 24/03/2026 08:39 | 24/03/2026 14:45 | Meio ambiente - Descarga Atmosférica |
| 19846554 | 1 | MOO - 17039 | 24/03/2026 10:29 | 24/03/2026 16:28 | Meio ambiente - Árvore ou Vegetação |
| 19845995 | 1 | FXA - 16288 | 24/03/2026 00:51 | 24/03/2026 15:30 | Meio ambiente - Árvore ou Vegetação |
| 19846209 | 1 | GVSD - 17070 | 24/03/2026 08:40 | 24/03/2026 20:42 | Meio ambiente - Descarga Atmosférica |
| 19927721 | 1 | IUAU - 17031 | 24/03/2026 07:01 | 24/03/2026 09:07 | Meio ambiente - Descarga Atmosférica |
| 19844098 | 1 | SLAT - 15208 | 24/03/2026 08:42 | 24/03/2026 11:37 | Não classificada |
| 19844196 | 1 | SUI - 17069 | 24/03/2026 08:42 | 24/03/2026 12:26 | Meio ambiente - Descarga Atmosférica |
| 19844530 | 1 | ENC - 15343 | 24/03/2026 08:43 | 24/03/2026 13:54 | Não classificada |
| 19844789 | 1 | PRTD - 17074 | 24/03/2026 08:43 | 24/03/2026 14:46 | Meio ambiente - Descarga Atmosférica |
| 19843462 | 1 | GVSD - 17070 | 23/03/2026 17:08 | 24/03/2026 09:03 | Meio ambiente - Descarga Atmosférica |
| 19843462 | 2 | GVSD - 17070 | 23/03/2026 17:08 | 24/03/2026 09:03 | Meio ambiente - Descarga Atmosférica |
| 19845994 | 1 | TOTU - 17072 | 24/03/2026 08:44 | 24/03/2026 19:36 | Meio ambiente - Árvore ou Vegetação |
| 19844709 | 1 | IBAD - 17028 | 24/03/2026 08:44 | 24/03/2026 14:35 | Meio ambiente - Descarga Atmosférica |
| 19848014 | 1 | NNE - 15262 | 24/03/2026 08:44 | 25/03/2026 13:16 | Meio ambiente - Vento |
| 19844586 | 1 | IBAD - 17028 | 24/03/2026 08:44 | 24/03/2026 14:12 | Meio ambiente - Vento |
| 19843790 | 1 | CEMC - 16284 | 24/03/2026 08:45 | 24/03/2026 10:32 | Meio ambiente - Descarga Atmosférica |
| 19845172 | 1 | AMN - 16264 | 24/03/2026 08:45 | 24/03/2026 16:17 | Não classificada |
| 19845785 | 1 | BMN - 15134 | 24/03/2026 08:45 | 24/03/2026 18:45 | Meio ambiente - Descarga Atmosférica |
| 19845535 | 1 | NNE - 15262 | 24/03/2026 08:48 | 24/03/2026 17:22 | Meio ambiente - Árvore ou Vegetação |
| 19852390 | 1 | BCV - 17013 | 24/03/2026 08:48 | 26/03/2026 17:18 | Meio ambiente - Vento |
| 19843486 | 1 | BSOT - 15141 | 24/03/2026 07:13 | 24/03/2026 09:36 | Meio ambiente - Árvore ou Vegetação |
| 19843486 | 2 | BSOT - 15141 | 24/03/2026 07:13 | 24/03/2026 09:36 | Meio ambiente - Árvore ou Vegetação |
| 19844641 | 1 | SFIQ - 17065 | 24/03/2026 08:49 | 24/03/2026 14:15 | Meio ambiente - Árvore ou Vegetação |
| 19844268 | 1 | UUAU - 16339 | 24/03/2026 08:49 | 24/03/2026 12:35 | Meio ambiente - Descarga Atmosférica |
| 19844268 | 2 | UUAU - 16339 | 24/03/2026 08:49 | 24/03/2026 12:35 | Meio ambiente - Descarga Atmosférica |
| 19844883 | 1 | PDP - 15646 | 24/03/2026 08:50 | 24/03/2026 15:13 | Não classificada |
| 19899211 | 1 | ORPU - 17045 | 24/03/2026 08:51 | 24/03/2026 11:28 | Meio ambiente - Descarga Atmosférica |
| 19845026 | 1 | PEB - 15249 | 24/03/2026 08:50 | 24/03/2026 15:31 | Meio ambiente - Descarga Atmosférica |
| 19847388 | 1 | MRND - 15270 | 24/03/2026 08:51 | 25/03/2026 10:14 | Meio ambiente - Descarga Atmosférica |
| 19847499 | 1 | MIB - 15274 | 24/03/2026 08:50 | 25/03/2026 10:52 | Meio ambiente - Vento |
| 19845788 | 1 | JUAU - 17036 | 24/03/2026 08:52 | 24/03/2026 18:30 | Meio ambiente - Descarga Atmosférica |
| 19844271 | 1 | UHPT - 15186 | 24/03/2026 08:52 | 24/03/2026 12:46 | Meio ambiente - Vento |
| 19843795 | 1 | PTE - 17056 | 24/03/2026 06:04 | 24/03/2026 10:52 | Meio ambiente - Árvore ou Vegetação |
| 19843795 | 2 | PTE - 17056 | 24/03/2026 06:04 | 24/03/2026 10:52 | Meio ambiente - Árvore ou Vegetação |
| 19843731 | 1 | BRL - 15140 | 24/03/2026 08:54 | 24/03/2026 10:16 | Não classificada |
| 19843731 | 2 | BRL - 15140 | 24/03/2026 08:54 | 24/03/2026 10:16 | Não classificada |
| 19844884 | 1 | SUI - 17069 | 24/03/2026 08:53 | 24/03/2026 15:12 | Meio ambiente - Descarga Atmosférica |
| 19844885 | 1 | GHE - 17029 | 24/03/2026 08:53 | 24/03/2026 14:55 | Meio ambiente - Descarga Atmosférica |
| 19843733 | 1 | GHE - 17029 | 24/03/2026 09:00 | 24/03/2026 10:18 | Meio ambiente - Descarga Atmosférica |
| 19932957 | 1 | ENC - 15343 | 24/03/2026 08:55 | 24/03/2026 10:57 | Meio ambiente - Árvore ou Vegetação |

| | | | | | |
|----------|---|--------------|------------------|------------------|--------------------------------------|
| 19849599 | 1 | BRDD - 17067 | 24/03/2026 08:55 | 25/03/2026 19:55 | Não classificada |
| 19845408 | 1 | NNE - 15262 | 24/03/2026 08:56 | 24/03/2026 16:58 | Meio ambiente - Vento |
| 19847280 | 1 | EPS - 15341 | 24/03/2026 08:55 | 25/03/2026 09:52 | Meio ambiente - Árvore ou Vegetação |
| 19916772 | 1 | CNLU - 15164 | 24/03/2026 08:55 | 24/03/2026 19:52 | Meio ambiente - Vento |
| 19846862 | 1 | LGT - 16304 | 24/03/2026 08:57 | 25/03/2026 07:25 | Meio ambiente - Vento |
| 19932958 | 1 | CPO - 17018 | 24/03/2026 08:58 | 24/03/2026 15:07 | Meio ambiente - Árvore ou Vegetação |
| 19845289 | 1 | SFIQ - 17065 | 24/03/2026 08:58 | 24/03/2026 16:18 | Não classificada |
| 19844198 | 1 | MOO - 17039 | 24/03/2026 08:58 | 24/03/2026 12:10 | Meio ambiente - Árvore ou Vegetação |
| 19844198 | 2 | MOO - 17039 | 24/03/2026 08:58 | 24/03/2026 12:10 | Meio ambiente - Árvore ou Vegetação |
| 19844198 | 3 | MOO - 17039 | 24/03/2026 08:58 | 24/03/2026 12:10 | Meio ambiente - Árvore ou Vegetação |
| 19843829 | 1 | AETD - 17009 | 24/03/2026 09:07 | 24/03/2026 10:51 | Meio ambiente - Árvore ou Vegetação |
| 19932959 | 1 | FCS - 15340 | 24/03/2026 09:00 | 24/03/2026 14:56 | Meio ambiente - Árvore ou Vegetação |
| 19844437 | 1 | MOO - 17039 | 24/03/2026 09:00 | 24/03/2026 13:29 | Meio ambiente - Descarga Atmosférica |
| 19845290 | 1 | CITU - 17022 | 24/03/2026 09:01 | 24/03/2026 16:38 | Meio ambiente - Árvore ou Vegetação |
| 19844533 | 1 | CETU - 15149 | 24/03/2026 09:00 | 24/03/2026 13:40 | Meio ambiente - Descarga Atmosférica |
| 19849918 | 1 | UHPT - 15186 | 24/03/2026 09:01 | 25/03/2026 21:54 | Meio ambiente - Descarga Atmosférica |
| 19844587 | 1 | SLN - 15206 | 24/03/2026 09:03 | 24/03/2026 14:08 | Meio ambiente - Descarga Atmosférica |
| 19853865 | 1 | UHST - 16261 | 24/03/2026 09:03 | 27/03/2026 09:13 | Meio ambiente - Descarga Atmosférica |
| 19882133 | 1 | CUVD - 15349 | 24/03/2026 09:03 | 25/03/2026 15:18 | Meio ambiente - Árvore ou Vegetação |
| 19844890 | 1 | SDEU - 17085 | 24/03/2026 09:04 | 24/03/2026 15:10 | Meio ambiente - Descarga Atmosférica |
| 19845916 | 1 | SFIQ - 17065 | 24/03/2026 09:05 | 24/03/2026 19:19 | Meio ambiente - Descarga Atmosférica |
| 19847079 | 1 | CLHU - 17095 | 24/03/2026 09:05 | 25/03/2026 08:40 | Meio ambiente - Descarga Atmosférica |
| 19849098 | 1 | JUAU - 17036 | 24/03/2026 09:05 | 25/03/2026 17:28 | Meio ambiente - Descarga Atmosférica |
| 19846141 | 1 | TOTU - 17072 | 24/03/2026 09:06 | 24/03/2026 20:21 | Meio ambiente - Árvore ou Vegetação |
| 19844645 | 1 | SUI - 17069 | 24/03/2026 09:07 | 24/03/2026 14:15 | Meio ambiente - Descarga Atmosférica |
| 19848546 | 1 | CCHU - 15145 | 24/03/2026 09:09 | 25/03/2026 15:17 | Meio ambiente - Descarga Atmosférica |
| 19843885 | 1 | MNVD - 15272 | 24/03/2026 09:10 | 24/03/2026 11:00 | Meio ambiente - Descarga Atmosférica |
| 19844206 | 1 | FCS - 15340 | 24/03/2026 09:12 | 24/03/2026 12:31 | Meio ambiente - Árvore ou Vegetação |
| 19843973 | 1 | CITU - 17022 | 24/03/2026 09:11 | 24/03/2026 11:31 | Meio ambiente - Vento |
| 19845691 | 1 | IBAD - 17028 | 24/03/2026 09:12 | 24/03/2026 18:12 | Meio ambiente - Vento |
| 19843974 | 1 | CNLU - 15164 | 24/03/2026 09:12 | 24/03/2026 11:09 | Meio ambiente - Descarga Atmosférica |
| 19845791 | 1 | CITU - 17022 | 24/03/2026 09:13 | 24/03/2026 18:56 | Meio ambiente - Descarga Atmosférica |
| 19845997 | 1 | BCV - 17013 | 24/03/2026 09:14 | 24/03/2026 19:39 | Meio ambiente - Árvore ou Vegetação |
| 19843975 | 1 | NERU - 17041 | 24/03/2026 09:13 | 24/03/2026 11:33 | Meio ambiente - Descarga Atmosférica |
| 19843975 | 2 | NERU - 17041 | 24/03/2026 09:13 | 24/03/2026 11:33 | Meio ambiente - Descarga Atmosférica |
| 19845032 | 1 | PTE - 17056 | 24/03/2026 09:16 | 24/03/2026 15:34 | Meio ambiente - Vento |
| 19844103 | 1 | MNVD - 15272 | 24/03/2026 09:17 | 24/03/2026 11:48 | Meio ambiente - Descarga Atmosférica |
| 19845537 | 1 | CRL - 15354 | 24/03/2026 09:16 | 24/03/2026 17:20 | Meio ambiente - Descarga Atmosférica |
| 19845180 | 1 | JFAU - 17086 | 24/03/2026 09:26 | 24/03/2026 16:06 | Meio ambiente - Vento |
| 19846666 | 1 | CISL - 16282 | 24/03/2026 09:16 | 24/03/2026 23:25 | Meio ambiente - Vento |
| 19846101 | 1 | MAL - 15281 | 24/03/2026 09:18 | 24/03/2026 20:08 | Meio ambiente - Vento |
| 19845538 | 1 | BETD - 15116 | 24/03/2026 09:20 | 24/03/2026 17:32 | Meio ambiente - Vento |
| 19844107 | 1 | CITU - 17022 | 24/03/2026 09:28 | 24/03/2026 11:30 | Meio ambiente - Descarga Atmosférica |
| 19847114 | 1 | GHE - 17029 | 24/03/2026 09:20 | 25/03/2026 09:16 | Meio ambiente - Descarga Atmosférica |
| 19845291 | 1 | SND - 15203 | 24/03/2026 09:21 | 24/03/2026 16:37 | Meio ambiente - Descarga Atmosférica |
| 19844712 | 1 | BCV - 17013 | 24/03/2026 09:21 | 24/03/2026 14:37 | Meio ambiente - Árvore ou Vegetação |
| 19845178 | 1 | MRND - 15270 | 24/03/2026 09:21 | 24/03/2026 15:43 | Meio ambiente - Descarga Atmosférica |
| 19845035 | 1 | JMLT - 15301 | 24/03/2026 09:21 | 24/03/2026 15:37 | Meio ambiente - Descarga Atmosférica |
| 19849307 | 1 | BCV - 17013 | 24/03/2026 09:22 | 25/03/2026 18:27 | Meio ambiente - Vento |
| 19845399 | 1 | IGPU - 16290 | 24/03/2026 07:15 | 24/03/2026 17:11 | Meio ambiente - Vento |
| 19844646 | 1 | NVC - 15655 | 24/03/2026 09:23 | 24/03/2026 14:22 | Meio ambiente - Árvore ou Vegetação |
| 19848346 | 1 | SFIQ - 17065 | 24/03/2026 09:23 | 25/03/2026 14:52 | Não classificada |
| 19848066 | 1 | SFIQ - 17065 | 24/03/2026 09:24 | 25/03/2026 13:27 | Não classificada |
| 19845033 | 1 | CNLU - 15164 | 24/03/2026 09:17 | 24/03/2026 15:35 | Não classificada |
| 19844110 | 1 | BCSU - 17011 | 24/03/2026 05:14 | 24/03/2026 12:10 | Meio ambiente - Árvore ou Vegetação |

| | | | | | |
|----------|---|--------------|------------------|------------------|--------------------------------------|
| 19844111 | 1 | BCSU - 17011 | 24/03/2026 10:24 | 24/03/2026 12:10 | Meio ambiente - Árvore ou Vegetação |
| 19844111 | 2 | BCSU - 17011 | 24/03/2026 10:24 | 24/03/2026 12:10 | Meio ambiente - Árvore ou Vegetação |
| 19843980 | 1 | UHJS - 17080 | 24/03/2026 09:25 | 24/03/2026 11:06 | Não classificada |
| 19843979 | 1 | PRRU - 15241 | 24/03/2026 09:25 | 24/03/2026 11:13 | Meio ambiente - Árvore ou Vegetação |
| 19845179 | 1 | CTR - 15351 | 24/03/2026 09:25 | 24/03/2026 16:04 | Meio ambiente - Vento |
| 19899981 | 1 | BMN - 15134 | 24/03/2026 09:26 | 24/03/2026 13:45 | Não classificada |
| 19843833 | 1 | PTC - 15235 | 24/03/2026 09:26 | 24/03/2026 10:44 | Meio ambiente - Árvore ou Vegetação |
| 19845522 | 1 | NNE - 15262 | 24/03/2026 08:14 | 24/03/2026 17:37 | Meio ambiente - Descarga Atmosférica |
| 19845410 | 1 | CTR - 15351 | 24/03/2026 09:29 | 24/03/2026 16:49 | Meio ambiente - Descarga Atmosférica |
| 19843835 | 1 | IIGU - 15319 | 24/03/2026 07:49 | 24/03/2026 11:06 | Meio ambiente - Árvore ou Vegetação |
| 19844893 | 1 | IBYD - 15327 | 24/03/2026 09:30 | 24/03/2026 15:10 | Não classificada |
| 19843988 | 1 | GVSD - 17070 | 24/03/2026 09:37 | 24/03/2026 11:08 | Meio ambiente - Descarga Atmosférica |
| 19844716 | 1 | CGAU - 15150 | 23/03/2026 16:10 | 24/03/2026 11:23 | Meio ambiente - Árvore ou Vegetação |
| 19844716 | 2 | CGAU - 15150 | 23/03/2026 16:10 | 24/03/2026 12:08 | Meio ambiente - Árvore ou Vegetação |
| 19847757 | 1 | MRND - 15270 | 24/03/2026 09:31 | 25/03/2026 12:00 | Meio ambiente - Descarga Atmosférica |
| 19845412 | 1 | TOTU - 17072 | 24/03/2026 09:31 | 24/03/2026 17:11 | Meio ambiente - Descarga Atmosférica |
| 19843982 | 1 | LUZU - 15284 | 24/03/2026 09:31 | 24/03/2026 11:23 | Não classificada |
| 19844440 | 1 | BCV - 17013 | 24/03/2026 09:32 | 24/03/2026 13:29 | Meio ambiente - Vento |
| 19847802 | 1 | NERU - 17041 | 24/03/2026 09:33 | 25/03/2026 12:04 | Meio ambiente - Descarga Atmosférica |
| 19845539 | 1 | UNIT - 17083 | 24/03/2026 09:35 | 24/03/2026 17:16 | Meio ambiente - Descarga Atmosférica |
| 19843986 | 1 | DMTU - 15346 | 24/03/2026 09:35 | 24/03/2026 11:15 | Meio ambiente - Descarga Atmosférica |
| 19849366 | 1 | IIGU - 15319 | 24/03/2026 07:46 | 24/03/2026 14:25 | Meio ambiente - Árvore ou Vegetação |
| 19849366 | 2 | IIGU - 15319 | 24/03/2026 07:46 | 24/03/2026 14:25 | Meio ambiente - Árvore ou Vegetação |
| 19849366 | 3 | IIGU - 15319 | 24/03/2026 07:46 | 24/03/2026 14:25 | Meio ambiente - Árvore ou Vegetação |
| 19849366 | 4 | IIGU - 15319 | 24/03/2026 07:46 | 24/03/2026 15:42 | Meio ambiente - Árvore ou Vegetação |
| 19849366 | 5 | IIGU - 15319 | 24/03/2026 07:46 | 24/03/2026 15:42 | Meio ambiente - Árvore ou Vegetação |
| 19849367 | 1 | IIGU - 15319 | 24/03/2026 14:49 | 25/03/2026 19:19 | Meio ambiente - Árvore ou Vegetação |
| 19844281 | 1 | RBSU - 16312 | 24/03/2026 10:03 | 24/03/2026 13:03 | Meio ambiente - Vento |
| 19881778 | 1 | SER - 16332 | 24/03/2026 09:37 | 24/03/2026 16:22 | Meio ambiente - Descarga Atmosférica |
| 19848179 | 1 | PTHD - 15234 | 24/03/2026 09:37 | 25/03/2026 14:17 | Meio ambiente - Descarga Atmosférica |
| 19846557 | 1 | PTC - 15235 | 24/03/2026 09:44 | 24/03/2026 12:42 | Meio ambiente - Árvore ou Vegetação |
| 19846557 | 2 | PTC - 15235 | 24/03/2026 09:44 | 24/03/2026 12:42 | Meio ambiente - Árvore ou Vegetação |
| 19846557 | 3 | PTC - 15235 | 24/03/2026 09:44 | 24/03/2026 12:42 | Meio ambiente - Árvore ou Vegetação |
| 19846557 | 4 | PTC - 15235 | 24/03/2026 09:44 | 24/03/2026 12:42 | Meio ambiente - Árvore ou Vegetação |
| 19846557 | 5 | PTC - 15235 | 24/03/2026 09:44 | 24/03/2026 16:02 | Meio ambiente - Árvore ou Vegetação |
| 19846557 | 6 | PTC - 15235 | 24/03/2026 09:44 | 24/03/2026 16:02 | Meio ambiente - Árvore ou Vegetação |
| 19846557 | 7 | PTC - 15235 | 24/03/2026 09:44 | 24/03/2026 16:02 | Meio ambiente - Árvore ou Vegetação |
| 19846557 | 8 | PTC - 15235 | 24/03/2026 09:44 | 24/03/2026 16:32 | Meio ambiente - Árvore ou Vegetação |
| 19846557 | 9 | PTC - 15235 | 24/03/2026 09:44 | 24/03/2026 16:32 | Meio ambiente - Árvore ou Vegetação |
| 19843972 | 1 | PTUU - 15229 | 24/03/2026 09:07 | 24/03/2026 11:09 | Meio ambiente - Descarga Atmosférica |
| 19843993 | 1 | CNLU - 15164 | 24/03/2026 07:31 | 24/03/2026 11:24 | Meio ambiente - Árvore ou Vegetação |
| 19843989 | 1 | BCAD - 15109 | 24/03/2026 09:38 | 24/03/2026 11:23 | Meio ambiente - Vento |
| 19844280 | 1 | ORPU - 17045 | 24/03/2026 09:45 | 24/03/2026 12:08 | Meio ambiente - Vento |
| 19843732 | 1 | PDS - 17051 | 24/03/2026 08:55 | 24/03/2026 10:13 | Não classificada |
| 19926959 | 1 | JBT - 16295 | 24/03/2026 09:40 | 24/03/2026 16:52 | Meio ambiente - Vento |
| 19844112 | 1 | SLAD - 16334 | 24/03/2026 09:39 | 24/03/2026 11:41 | Meio ambiente - Árvore ou Vegetação |
| 19845541 | 1 | ITMU - 15310 | 24/03/2026 09:41 | 24/03/2026 17:00 | Meio ambiente - Descarga Atmosférica |
| 19843991 | 1 | MCLD - 15278 | 24/03/2026 09:41 | 24/03/2026 11:35 | Meio ambiente - Vento |
| 19847758 | 1 | BCAD - 15109 | 24/03/2026 09:41 | 25/03/2026 11:58 | Meio ambiente - Descarga Atmosférica |
| 19847558 | 1 | JMLT - 15301 | 24/03/2026 09:41 | 25/03/2026 11:05 | Meio ambiente - Descarga Atmosférica |
| 19844336 | 1 | IUAU - 17031 | 24/03/2026 09:49 | 24/03/2026 11:40 | Meio ambiente - Vento |
| 19844337 | 1 | IUAU - 17031 | 24/03/2026 09:49 | 24/03/2026 11:42 | Meio ambiente - Vento |
| 19844538 | 1 | CITU - 17022 | 24/03/2026 09:43 | 24/03/2026 13:56 | Meio ambiente - Descarga Atmosférica |
| 19844216 | 1 | CITU - 17022 | 24/03/2026 09:46 | 24/03/2026 12:23 | Meio ambiente - Descarga Atmosférica |
| 19907632 | 1 | MVD - 15264 | 23/03/2026 21:11 | 24/03/2026 10:32 | Meio ambiente - Vento |

| | | | | | |
|----------|---|--------------|------------------|------------------|--------------------------------------|
| 19843783 | 1 | CLHU - 17095 | 24/03/2026 07:59 | 24/03/2026 10:36 | Meio ambiente - Descarga Atmosférica |
| 19844442 | 1 | MAGT - 17037 | 24/03/2026 09:48 | 24/03/2026 13:26 | Meio ambiente - Árvore ou Vegetação |
| 19844793 | 1 | CRDT - 15356 | 24/03/2026 09:47 | 24/03/2026 14:52 | Meio ambiente - Vento |
| 19845181 | 1 | AUIU - 15647 | 24/03/2026 09:47 | 24/03/2026 15:56 | Meio ambiente - Árvore ou Vegetação |
| 19847390 | 1 | SDED - 15215 | 24/03/2026 09:56 | 24/03/2026 12:30 | Não classificada |
| 19847390 | 3 | SDED - 15215 | 24/03/2026 09:56 | 24/03/2026 12:30 | Não classificada |
| 19847390 | 4 | SDED - 15215 | 24/03/2026 09:56 | 24/03/2026 12:48 | Não classificada |
| 19847390 | 5 | SDED - 15215 | 24/03/2026 09:56 | 24/03/2026 12:48 | Não classificada |
| 19847390 | 6 | SDED - 15215 | 24/03/2026 09:56 | 24/03/2026 12:48 | Não classificada |
| 19847390 | 7 | SDED - 15215 | 24/03/2026 09:56 | 24/03/2026 18:02 | Não classificada |
| 19845698 | 1 | DDI - 17027 | 24/03/2026 09:50 | 24/03/2026 17:55 | Meio ambiente - Descarga Atmosférica |
| 19844718 | 1 | CITU - 17022 | 24/03/2026 09:49 | 24/03/2026 14:29 | Meio ambiente - Descarga Atmosférica |
| 19852197 | 1 | AUIU - 15647 | 24/03/2026 09:50 | 24/03/2026 10:47 | Não classificada |
| 19844654 | 1 | IBYD - 15327 | 24/03/2026 09:50 | 24/03/2026 14:26 | Não classificada |
| 19843842 | 2 | LNT - 17035 | 22/03/2026 09:25 | 24/03/2026 10:55 | Não classificada |
| 19843994 | 1 | ESR - 16287 | 24/03/2026 09:52 | 24/03/2026 11:10 | Meio ambiente - Descarga Atmosférica |
| 19847653 | 1 | GVSD - 17070 | 24/03/2026 09:53 | 25/03/2026 11:25 | Meio ambiente - Descarga Atmosférica |
| 19844895 | 1 | IGRU - 17030 | 24/03/2026 09:52 | 24/03/2026 15:20 | Meio ambiente - Vento |
| 19844118 | 1 | IIGU - 15319 | 24/03/2026 09:53 | 24/03/2026 12:00 | Meio ambiente - Vento |
| 19844223 | 1 | SBAU - 15216 | 24/03/2026 00:55 | 24/03/2026 12:11 | Meio ambiente - Árvore ou Vegetação |
| 19844622 | 1 | AOR - 15102 | 23/03/2026 17:56 | 24/03/2026 14:20 | Meio ambiente - Descarga Atmosférica |
| 19845273 | 1 | AOR - 15102 | 23/03/2026 19:08 | 24/03/2026 16:45 | Meio ambiente - Vento |
| 19844224 | 1 | SDEU - 17085 | 24/03/2026 07:01 | 24/03/2026 12:38 | Meio ambiente - Vento |
| 19844591 | 1 | YAN - 15165 | 24/03/2026 09:58 | 24/03/2026 14:03 | Meio ambiente - Vento |
| 19843866 | 1 | DMTU - 15346 | 24/03/2026 07:14 | 24/03/2026 10:59 | Meio ambiente - Descarga Atmosférica |
| 19845185 | 1 | PMSU - 17092 | 24/03/2026 11:00 | 24/03/2026 15:20 | Meio ambiente - Árvore ou Vegetação |
| 19844121 | 1 | NVSU - 17053 | 24/03/2026 09:59 | 24/03/2026 11:40 | Meio ambiente - Vento |
| 19845041 | 1 | IBAD - 17028 | 24/03/2026 09:59 | 24/03/2026 15:24 | Meio ambiente - Descarga Atmosférica |
| 19846766 | 1 | MCLD - 15278 | 24/03/2026 09:59 | 25/03/2026 01:35 | Não classificada |
| 19849228 | 1 | IOM - 15315 | 24/03/2026 09:59 | 25/03/2026 18:09 | Não classificada |
| 19844055 | 1 | CLHU - 17095 | 24/03/2026 05:19 | 24/03/2026 11:37 | Meio ambiente - Descarga Atmosférica |
| 19847436 | 1 | ITMU - 15310 | 24/03/2026 10:07 | 24/03/2026 10:55 | Meio ambiente - Vento |
| 19847436 | 2 | ITMU - 15310 | 24/03/2026 10:07 | 24/03/2026 11:27 | Meio ambiente - Vento |
| 19847436 | 3 | ITMU - 15310 | 24/03/2026 10:07 | 24/03/2026 12:43 | Meio ambiente - Vento |
| 19847436 | 4 | ITMU - 15310 | 24/03/2026 10:07 | 25/03/2026 10:54 | Meio ambiente - Vento |
| 19847438 | 1 | ITMU - 15310 | 24/03/2026 10:57 | 24/03/2026 11:27 | Meio ambiente - Vento |
| 19932962 | 1 | UHJS - 17080 | 24/03/2026 10:00 | 24/03/2026 12:13 | Meio ambiente - Árvore ou Vegetação |
| 19844222 | 1 | JNUT - 17066 | 24/03/2026 10:01 | 24/03/2026 12:11 | Meio ambiente - Descarga Atmosférica |
| 19847500 | 1 | JFAU - 17086 | 24/03/2026 10:02 | 24/03/2026 11:04 | Meio ambiente - Vento |
| 19844340 | 1 | PNV - 17094 | 24/03/2026 10:02 | 24/03/2026 13:05 | Meio ambiente - Descarga Atmosférica |
| 19843848 | 1 | GVSD - 17070 | 23/03/2026 17:57 | 24/03/2026 11:02 | Meio ambiente - Descarga Atmosférica |
| 19843848 | 2 | GVSD - 17070 | 23/03/2026 17:57 | 24/03/2026 11:02 | Meio ambiente - Descarga Atmosférica |
| 19844390 | 1 | BCAD - 15109 | 24/03/2026 10:04 | 24/03/2026 13:22 | Meio ambiente - Vento |
| 19846483 | 1 | SER - 16332 | 23/03/2026 22:08 | 24/03/2026 13:46 | Meio ambiente - Árvore ou Vegetação |
| 19846484 | 2 | SER - 16332 | 24/03/2026 13:46 | 24/03/2026 14:48 | Meio ambiente - Árvore ou Vegetação |
| 19843857 | 1 | UHPT - 15186 | 24/03/2026 06:15 | 24/03/2026 11:01 | Meio ambiente - Descarga Atmosférica |
| 19844443 | 1 | GVSD - 17070 | 24/03/2026 10:05 | 24/03/2026 13:26 | Meio ambiente - Descarga Atmosférica |
| 19844285 | 1 | NPO - 15258 | 24/03/2026 10:06 | 24/03/2026 12:51 | Não classificada |
| 19844227 | 1 | JMLT - 15301 | 24/03/2026 10:06 | 24/03/2026 12:12 | Meio ambiente - Vento |
| 19847115 | 1 | NERU - 17041 | 24/03/2026 10:06 | 25/03/2026 09:16 | Meio ambiente - Vento |
| 19845296 | 1 | BETD - 15116 | 24/03/2026 10:07 | 24/03/2026 16:45 | Meio ambiente - Vento |
| 19847703 | 1 | AUIU - 15647 | 24/03/2026 10:07 | 25/03/2026 09:02 | Não classificada |
| 19845919 | 1 | MRND - 15270 | 24/03/2026 05:43 | 24/03/2026 19:20 | Meio ambiente - Árvore ou Vegetação |
| 19845919 | 2 | MRND - 15270 | 24/03/2026 05:43 | 24/03/2026 19:20 | Meio ambiente - Árvore ou Vegetação |
| 19845920 | 1 | MRND - 15270 | 24/03/2026 06:30 | 24/03/2026 19:20 | Meio ambiente - Árvore ou Vegetação |

| | | | | | |
|----------|---|--------------|------------------|------------------|--------------------------------------|
| 19845920 | 2 | MRND - 15270 | 24/03/2026 06:30 | 24/03/2026 19:20 | Meio ambiente - Árvore ou Vegetação |
| 19843998 | 1 | UHMS - 17082 | 24/03/2026 10:09 | 24/03/2026 11:26 | Meio ambiente - Árvore ou Vegetação |
| 19844722 | 1 | INPD - 15316 | 24/03/2026 10:09 | 24/03/2026 14:41 | Meio ambiente - Descarga Atmosférica |
| 19844289 | 1 | BDPD - 15114 | 24/03/2026 10:11 | 24/03/2026 12:32 | Meio ambiente - Descarga Atmosférica |
| 19843828 | 1 | PMSD - 17049 | 24/03/2026 09:03 | 24/03/2026 10:50 | Meio ambiente - Descarga Atmosférica |
| 19843976 | 1 | PMSD - 17049 | 24/03/2026 09:16 | 24/03/2026 11:18 | Meio ambiente - Descarga Atmosférica |
| 19844229 | 1 | IBTM - 16341 | 24/03/2026 10:13 | 24/03/2026 12:21 | Meio ambiente - Vento |
| 19845298 | 1 | TOTU - 17072 | 24/03/2026 10:13 | 24/03/2026 16:25 | Meio ambiente - Vento |
| 19844000 | 1 | GHE - 17029 | 24/03/2026 10:15 | 24/03/2026 11:21 | Meio ambiente - Descarga Atmosférica |
| 19844795 | 1 | BCV - 17013 | 24/03/2026 10:15 | 24/03/2026 14:47 | Meio ambiente - Árvore ou Vegetação |
| 19851172 | 1 | UHSG - 15183 | 24/03/2026 10:19 | 26/03/2026 11:56 | Meio ambiente - Descarga Atmosférica |
| 19846210 | 1 | PDP - 15646 | 24/03/2026 10:20 | 24/03/2026 20:13 | Meio ambiente - Descarga Atmosférica |
| 19847020 | 1 | CCHU - 15145 | 24/03/2026 10:28 | 24/03/2026 11:32 | Não classificada |
| 19847020 | 2 | CCHU - 15145 | 24/03/2026 10:28 | 24/03/2026 12:57 | Não classificada |
| 19847020 | 3 | CCHU - 15145 | 24/03/2026 10:28 | 24/03/2026 12:57 | Não classificada |
| 19847020 | 4 | CCHU - 15145 | 24/03/2026 10:28 | 24/03/2026 12:57 | Não classificada |
| 19847020 | 5 | CCHU - 15145 | 24/03/2026 10:28 | 24/03/2026 12:57 | Não classificada |
| 19847020 | 6 | CCHU - 15145 | 24/03/2026 10:28 | 24/03/2026 17:59 | Não classificada |
| 19847020 | 7 | CCHU - 15145 | 24/03/2026 10:28 | 24/03/2026 17:59 | Não classificada |
| 19848547 | 1 | SFIQ - 17065 | 24/03/2026 10:22 | 25/03/2026 15:25 | Não classificada |
| 19846211 | 1 | MVD - 15264 | 24/03/2026 10:22 | 24/03/2026 20:35 | Meio ambiente - Descarga Atmosférica |
| 19845796 | 1 | DMTU - 15346 | 24/03/2026 10:22 | 24/03/2026 18:32 | Meio ambiente - Árvore ou Vegetação |
| 19844128 | 1 | LPTU - 17032 | 24/03/2026 10:21 | 24/03/2026 11:59 | Não classificada |
| 19848015 | 1 | CNLU - 15164 | 24/03/2026 10:21 | 25/03/2026 13:07 | Não classificada |
| 19846000 | 1 | PTE - 17056 | 24/03/2026 10:24 | 24/03/2026 19:31 | Meio ambiente - Descarga Atmosférica |
| 19844508 | 1 | JNUT - 17066 | 24/03/2026 10:23 | 24/03/2026 13:25 | Meio ambiente - Descarga Atmosférica |
| 19843851 | 1 | PNV - 17094 | 24/03/2026 03:46 | 24/03/2026 10:53 | Meio ambiente - Descarga Atmosférica |
| 19843851 | 2 | PNV - 17094 | 24/03/2026 03:46 | 24/03/2026 10:53 | Meio ambiente - Descarga Atmosférica |
| 19843851 | 3 | PNV - 17094 | 24/03/2026 03:46 | 24/03/2026 10:53 | Meio ambiente - Descarga Atmosférica |
| 19848067 | 1 | PTE - 17056 | 24/03/2026 10:25 | 25/03/2026 13:23 | Meio ambiente - Árvore ou Vegetação |
| 19852503 | 1 | UHST - 16261 | 24/03/2026 10:25 | 26/03/2026 17:55 | Meio ambiente - Vento |
| 19848548 | 1 | PRRU - 15241 | 24/03/2026 10:25 | 25/03/2026 15:12 | Meio ambiente - Árvore ou Vegetação |
| 19855491 | 1 | GHE - 17029 | 24/03/2026 07:55 | 24/03/2026 12:11 | Meio ambiente - Árvore ou Vegetação |
| 19855492 | 1 | GHE - 17029 | 24/03/2026 07:55 | 24/03/2026 12:11 | Meio ambiente - Árvore ou Vegetação |
| 19855492 | 2 | GHE - 17029 | 24/03/2026 07:55 | 27/03/2026 15:10 | Meio ambiente - Árvore ou Vegetação |
| 19855420 | 1 | CITU - 17022 | 24/03/2026 06:56 | 26/03/2026 11:24 | Meio ambiente - Descarga Atmosférica |
| 19855420 | 2 | CITU - 17022 | 24/03/2026 06:56 | 26/03/2026 13:30 | Meio ambiente - Descarga Atmosférica |
| 19849600 | 1 | GHE - 17029 | 24/03/2026 10:27 | 25/03/2026 20:01 | Meio ambiente - Descarga Atmosférica |
| 19846212 | 1 | LGT - 16304 | 24/03/2026 10:26 | 24/03/2026 20:37 | Meio ambiente - Vento |
| 19844230 | 1 | LPTU - 17032 | 24/03/2026 10:28 | 24/03/2026 12:22 | Meio ambiente - Descarga Atmosférica |
| 19844129 | 1 | NLAU - 17047 | 24/03/2026 08:49 | 24/03/2026 12:24 | Meio ambiente - Árvore ou Vegetação |
| 19844658 | 1 | MOO - 17039 | 24/03/2026 10:30 | 24/03/2026 14:21 | Meio ambiente - Descarga Atmosférica |
| 19845043 | 1 | INPD - 15316 | 24/03/2026 10:30 | 24/03/2026 15:46 | Meio ambiente - Descarga Atmosférica |
| 19845190 | 1 | PDP - 15646 | 24/03/2026 10:30 | 24/03/2026 16:00 | Meio ambiente - Árvore ou Vegetação |
| 19844724 | 1 | DMTU - 15346 | 24/03/2026 10:32 | 24/03/2026 14:31 | Meio ambiente - Vento |
| 19844903 | 1 | SEG - 17068 | 24/03/2026 10:34 | 24/03/2026 15:20 | Meio ambiente - Descarga Atmosférica |
| 19846098 | 1 | UNIT - 17083 | 24/03/2026 07:32 | 24/03/2026 20:03 | Meio ambiente - Descarga Atmosférica |
| 19844446 | 1 | CLHU - 17095 | 24/03/2026 10:35 | 24/03/2026 13:30 | Meio ambiente - Descarga Atmosférica |
| 19932963 | 1 | MZL - 15263 | 24/03/2026 10:35 | 24/03/2026 16:22 | Meio ambiente - Árvore ou Vegetação |
| 19847614 | 1 | AOR - 15102 | 24/03/2026 10:35 | 25/03/2026 11:17 | Meio ambiente - Árvore ou Vegetação |
| 19851078 | 1 | IOM - 15315 | 24/03/2026 10:35 | 26/03/2026 11:39 | Não classificada |
| 19845191 | 1 | SDEU - 17085 | 24/03/2026 10:37 | 24/03/2026 15:52 | Não classificada |
| 19844004 | 1 | NERU - 17041 | 24/03/2026 10:36 | 24/03/2026 11:26 | Meio ambiente - Descarga Atmosférica |
| 19846394 | 1 | PTE - 17056 | 24/03/2026 10:39 | 24/03/2026 21:43 | Meio ambiente - Árvore ou Vegetação |
| 19845044 | 1 | PTUU - 15229 | 24/03/2026 10:39 | 24/03/2026 15:38 | Meio ambiente - Descarga Atmosférica |

| | | | | | |
|----------|---|--------------|------------------|------------------|--------------------------------------|
| 19845700 | 1 | DMTU - 15346 | 24/03/2026 10:39 | 24/03/2026 18:12 | Meio ambiente - Descarga Atmosférica |
| 19844019 | 1 | LNT - 17035 | 22/03/2026 18:24 | 24/03/2026 11:41 | Não classificada |
| 19848723 | 1 | SFIQ - 17065 | 24/03/2026 10:40 | 25/03/2026 15:50 | Não classificada |
| 19929855 | 1 | IBAD - 17028 | 24/03/2026 06:28 | 24/03/2026 11:13 | Meio ambiente - Descarga Atmosférica |
| 19929855 | 2 | IBAD - 17028 | 24/03/2026 06:28 | 24/03/2026 11:13 | Meio ambiente - Descarga Atmosférica |
| 19844541 | 1 | IGRU - 17030 | 24/03/2026 10:42 | 24/03/2026 13:59 | Meio ambiente - Árvore ou Vegetação |
| 19844704 | 1 | BHHR - 15125 | 24/03/2026 07:49 | 24/03/2026 14:35 | Meio ambiente - Vento |
| 19844427 | 1 | SER - 16332 | 24/03/2026 06:56 | 24/03/2026 13:29 | Meio ambiente - Árvore ou Vegetação |
| 19843939 | 1 | SER - 16332 | 24/03/2026 07:24 | 24/03/2026 11:30 | Meio ambiente - Descarga Atmosférica |
| 19844636 | 1 | SER - 16332 | 24/03/2026 08:15 | 24/03/2026 14:26 | Meio ambiente - Árvore ou Vegetação |
| 19844707 | 1 | PNV - 17094 | 24/03/2026 08:17 | 24/03/2026 14:41 | Meio ambiente - Descarga Atmosférica |
| 19846395 | 1 | IMRU - 17096 | 24/03/2026 10:45 | 24/03/2026 21:25 | Meio ambiente - Descarga Atmosférica |
| 19845701 | 1 | SER - 16332 | 24/03/2026 10:45 | 24/03/2026 18:08 | Meio ambiente - Descarga Atmosférica |
| 19846518 | 1 | CLHU - 17095 | 24/03/2026 10:44 | 24/03/2026 22:21 | Não classificada |
| 19843969 | 1 | PRRU - 15241 | 24/03/2026 08:54 | 24/03/2026 11:30 | Não classificada |
| 19843914 | 1 | MRND - 15270 | 23/03/2026 17:52 | 24/03/2026 11:08 | Não classificada |
| 19846991 | 1 | LGT - 16304 | 24/03/2026 10:47 | 25/03/2026 07:54 | Meio ambiente - Árvore ou Vegetação |
| 19850379 | 1 | UHST - 16261 | 24/03/2026 10:48 | 25/03/2026 16:49 | Meio ambiente - Descarga Atmosférica |
| 19845047 | 1 | CUVD - 15349 | 24/03/2026 10:48 | 24/03/2026 15:40 | Meio ambiente - Descarga Atmosférica |
| 19846599 | 1 | VCS - 17093 | 24/03/2026 10:49 | 24/03/2026 22:42 | Não classificada |
| 19846002 | 1 | PBD - 16324 | 24/03/2026 10:51 | 24/03/2026 19:42 | Meio ambiente - Descarga Atmosférica |
| 19886219 | 1 | VCS - 17093 | 24/03/2026 12:17 | 24/03/2026 12:43 | Meio ambiente - Árvore ou Vegetação |
| 19848352 | 1 | IIGU - 15319 | 24/03/2026 08:32 | 24/03/2026 12:45 | Meio ambiente - Árvore ou Vegetação |
| 19848352 | 2 | IIGU - 15319 | 24/03/2026 08:32 | 25/03/2026 14:40 | Meio ambiente - Árvore ou Vegetação |
| 19844725 | 1 | PMSU - 17092 | 24/03/2026 10:53 | 24/03/2026 14:31 | Não classificada |
| 19882979 | 1 | PBD - 16324 | 24/03/2026 10:54 | 24/03/2026 16:35 | Meio ambiente - Descarga Atmosférica |
| 19845424 | 1 | GHE - 17029 | 24/03/2026 10:55 | 24/03/2026 16:53 | Meio ambiente - Descarga Atmosférica |
| 19845304 | 1 | CPO - 17018 | 24/03/2026 11:39 | 24/03/2026 16:18 | Meio ambiente - Árvore ou Vegetação |
| 19844726 | 1 | CVED - 17064 | 24/03/2026 10:56 | 24/03/2026 14:39 | Meio ambiente - Árvore ou Vegetação |
| 19844726 | 2 | CVED - 17064 | 24/03/2026 10:56 | 24/03/2026 14:39 | Meio ambiente - Árvore ou Vegetação |
| 19844228 | 1 | CINC - 16281 | 24/03/2026 10:10 | 24/03/2026 12:23 | Meio ambiente - Vento |
| 19851031 | 1 | SFIQ - 17065 | 24/03/2026 07:54 | 26/03/2026 11:13 | Meio ambiente - Descarga Atmosférica |
| 19883401 | 1 | BHAD - 16267 | 24/03/2026 13:08 | 24/03/2026 17:04 | Meio ambiente - Árvore ou Vegetação |
| 19878844 | 1 | PTHD - 15234 | 24/03/2026 10:57 | 25/03/2026 07:14 | Meio ambiente - Descarga Atmosférica |
| 19844799 | 1 | AOR - 15102 | 24/03/2026 10:58 | 24/03/2026 14:42 | Meio ambiente - Descarga Atmosférica |
| 19844036 | 2 | AUIU - 15647 | 23/03/2026 17:23 | 24/03/2026 11:49 | Não classificada |
| 19845050 | 1 | PTE - 17056 | 24/03/2026 11:00 | 24/03/2026 15:30 | Meio ambiente - Descarga Atmosférica |
| 19852571 | 1 | TOTU - 17072 | 24/03/2026 10:59 | 26/03/2026 18:17 | Meio ambiente - Descarga Atmosférica |
| 19852355 | 1 | UNIT - 17083 | 24/03/2026 07:40 | 24/03/2026 15:02 | Meio ambiente - Vento |
| 19852356 | 1 | UNIT - 17083 | 24/03/2026 11:11 | 24/03/2026 15:02 | Meio ambiente - Vento |
| 19844800 | 1 | PTHD - 15234 | 24/03/2026 11:01 | 24/03/2026 14:51 | Meio ambiente - Vento |
| 19844294 | 1 | SLUQ - 16328 | 24/03/2026 11:01 | 24/03/2026 12:41 | Não classificada |
| 19844662 | 1 | CRL - 15354 | 24/03/2026 11:02 | 24/03/2026 14:16 | Meio ambiente - Descarga Atmosférica |
| 19849229 | 1 | BCV - 17013 | 24/03/2026 11:03 | 25/03/2026 18:13 | Meio ambiente - Árvore ou Vegetação |
| 19845547 | 1 | PEB - 15249 | 24/03/2026 11:02 | 24/03/2026 17:28 | Meio ambiente - Vento |
| 19844167 | 1 | JPIU - 15298 | 23/03/2026 19:30 | 24/03/2026 12:07 | Meio ambiente - Descarga Atmosférica |
| 19844663 | 1 | JFAQ - 17081 | 24/03/2026 11:04 | 24/03/2026 14:23 | Não classificada |
| 19844502 | 1 | TOE - 15195 | 24/03/2026 08:27 | 24/03/2026 13:45 | Não classificada |
| 19843892 | 1 | JPIU - 15298 | 24/03/2026 10:06 | 24/03/2026 11:10 | Meio ambiente - Vento |
| 19847559 | 1 | UHPT - 15186 | 24/03/2026 11:05 | 25/03/2026 10:55 | Meio ambiente - Descarga Atmosférica |
| 19883449 | 1 | CNLU - 15164 | 24/03/2026 11:05 | 25/03/2026 07:18 | Meio ambiente - Vento |
| 19844801 | 1 | CRL - 15354 | 24/03/2026 11:06 | 24/03/2026 14:43 | Meio ambiente - Descarga Atmosférica |
| 19845425 | 1 | BCAD - 15109 | 23/03/2026 19:52 | 24/03/2026 17:25 | Não classificada |
| 19844908 | 1 | CITU - 17022 | 24/03/2026 11:07 | 24/03/2026 15:06 | Meio ambiente - Árvore ou Vegetação |
| 19846485 | 1 | JMLT - 15301 | 24/03/2026 11:07 | 24/03/2026 22:04 | Meio ambiente - Descarga Atmosférica |

| | | | | | |
|----------|---|--------------|------------------|------------------|--------------------------------------|
| 19845797 | 1 | SER - 16332 | 24/03/2026 11:14 | 24/03/2026 18:50 | Meio ambiente - Descarga Atmosférica |
| 19932964 | 1 | PMSU - 17092 | 24/03/2026 11:07 | 24/03/2026 13:23 | Meio ambiente - Árvore ou Vegetação |
| 19844727 | 1 | VCS - 17093 | 24/03/2026 11:08 | 24/03/2026 14:41 | Meio ambiente - Descarga Atmosférica |
| 19932965 | 1 | MRND - 15270 | 24/03/2026 11:08 | 24/03/2026 15:08 | Meio ambiente - Árvore ou Vegetação |
| 19844597 | 1 | SFIQ - 17065 | 24/03/2026 11:09 | 24/03/2026 14:12 | Meio ambiente - Descarga Atmosférica |
| 19844295 | 1 | UNIT - 17083 | 24/03/2026 11:02 | 24/03/2026 12:53 | Não classificada |
| 19844295 | 2 | SFIQ - 17065 | 24/03/2026 11:02 | 24/03/2026 12:53 | Não classificada |
| 19844295 | 2 | UNIT - 17083 | 24/03/2026 11:02 | 24/03/2026 12:53 | Não classificada |
| 19845922 | 1 | IBYD - 15327 | 24/03/2026 11:11 | 24/03/2026 19:07 | Meio ambiente - Árvore ou Vegetação |
| 19844664 | 1 | IIGU - 15319 | 24/03/2026 11:12 | 24/03/2026 14:14 | Meio ambiente - Árvore ou Vegetação |
| 19844644 | 1 | BCAD - 15109 | 24/03/2026 09:00 | 24/03/2026 14:23 | Meio ambiente - Vento |
| 19844896 | 1 | BCAD - 15109 | 24/03/2026 09:57 | 24/03/2026 14:59 | Meio ambiente - Descarga Atmosférica |
| 19847022 | 1 | LNT - 17035 | 24/03/2026 11:14 | 25/03/2026 08:38 | Meio ambiente - Árvore ou Vegetação |
| 19844151 | 1 | CRL - 15354 | 22/03/2026 22:13 | 24/03/2026 12:15 | Não classificada |
| 19844074 | 1 | CRL - 15354 | 24/03/2026 07:51 | 24/03/2026 11:41 | Meio ambiente - Vento |
| 19844349 | 1 | CMID - 17019 | 24/03/2026 11:16 | 24/03/2026 13:02 | Meio ambiente - Descarga Atmosférica |
| 19844803 | 1 | NERU - 17041 | 24/03/2026 11:16 | 24/03/2026 14:52 | Meio ambiente - Vento |
| 19851829 | 1 | COJ - 15305 | 23/03/2026 19:02 | 26/03/2026 12:40 | Meio ambiente - Descarga Atmosférica |
| 19844729 | 1 | ORPU - 17045 | 24/03/2026 11:51 | 24/03/2026 14:58 | Meio ambiente - Árvore ou Vegetação |
| 19844665 | 1 | MZL - 15263 | 24/03/2026 11:19 | 24/03/2026 14:17 | Meio ambiente - Árvore ou Vegetação |
| 19845551 | 1 | BETC - 15115 | 24/03/2026 12:16 | 24/03/2026 16:49 | Meio ambiente - Árvore ou Vegetação |
| 19845518 | 1 | CMH - 17021 | 24/03/2026 07:38 | 24/03/2026 17:26 | Meio ambiente - Descarga Atmosférica |
| 19845693 | 1 | CMH - 17021 | 24/03/2026 09:18 | 24/03/2026 17:53 | Meio ambiente - Descarga Atmosférica |
| 19845413 | 1 | CMH - 17021 | 24/03/2026 09:39 | 24/03/2026 16:53 | Meio ambiente - Descarga Atmosférica |
| 19845053 | 1 | CICM - 15151 | 24/03/2026 11:21 | 24/03/2026 15:33 | Meio ambiente - Vento |
| 19845799 | 1 | MVD - 15264 | 24/03/2026 11:26 | 24/03/2026 18:30 | Meio ambiente - Árvore ou Vegetação |
| 19844511 | 1 | AGF - 15098 | 24/03/2026 11:24 | 24/03/2026 13:47 | Meio ambiente - Descarga Atmosférica |
| 19844135 | 1 | BDPD - 15114 | 24/03/2026 11:23 | 24/03/2026 12:02 | Meio ambiente - Descarga Atmosférica |
| 19848552 | 1 | CLS - 17077 | 24/03/2026 11:24 | 25/03/2026 15:29 | Meio ambiente - Descarga Atmosférica |
| 19846990 | 1 | CNLU - 15164 | 24/03/2026 09:58 | 25/03/2026 08:34 | Meio ambiente - Descarga Atmosférica |
| 19844237 | 1 | VCS - 17093 | 24/03/2026 11:51 | 24/03/2026 12:37 | Meio ambiente - Vento |
| 19845426 | 1 | RCA - 15223 | 24/03/2026 11:25 | 24/03/2026 16:53 | Não classificada |
| 19844728 | 1 | FCS - 15340 | 24/03/2026 11:26 | 24/03/2026 14:35 | Meio ambiente - Árvore ou Vegetação |
| 19849834 | 1 | PTE - 17056 | 24/03/2026 11:26 | 25/03/2026 21:17 | Meio ambiente - Descarga Atmosférica |
| 19849094 | 1 | SUI - 17069 | 23/03/2026 08:48 | 25/03/2026 17:36 | Meio ambiente - Descarga Atmosférica |
| 19891896 | 1 | INPD - 15316 | 24/03/2026 11:28 | 24/03/2026 16:30 | Meio ambiente - Descarga Atmosférica |
| 19845427 | 1 | GHE - 17029 | 24/03/2026 11:28 | 24/03/2026 16:54 | Meio ambiente - Descarga Atmosférica |
| 19845307 | 1 | INPD - 15316 | 24/03/2026 11:30 | 24/03/2026 16:34 | Meio ambiente - Descarga Atmosférica |
| 19844667 | 1 | BDPD - 15114 | 24/03/2026 11:29 | 24/03/2026 14:26 | Meio ambiente - Descarga Atmosférica |
| 19849962 | 1 | PTE - 17056 | 23/03/2026 19:13 | 25/03/2026 16:00 | Meio ambiente - Vento |
| 19845055 | 1 | ORPU - 17045 | 24/03/2026 11:32 | 24/03/2026 15:33 | Meio ambiente - Descarga Atmosférica |
| 19844299 | 1 | SLAT - 15208 | 24/03/2026 11:31 | 24/03/2026 12:34 | Não classificada |
| 19844914 | 1 | SLAT - 15208 | 24/03/2026 11:31 | 24/03/2026 15:06 | Meio ambiente - Vento |
| 19848553 | 1 | SFIQ - 17065 | 24/03/2026 11:32 | 25/03/2026 15:29 | Não classificada |
| 19845308 | 1 | RCA - 15223 | 24/03/2026 11:34 | 24/03/2026 16:23 | Não classificada |
| 19845702 | 1 | TTD - 15192 | 24/03/2026 12:03 | 24/03/2026 17:24 | Não classificada |
| 19845925 | 1 | LNT - 17035 | 24/03/2026 11:36 | 24/03/2026 19:18 | Meio ambiente - Descarga Atmosférica |
| 19846957 | 1 | AMN - 16264 | 24/03/2026 11:36 | 25/03/2026 08:13 | Não classificada |
| 19845552 | 1 | DDI - 17027 | 24/03/2026 11:36 | 24/03/2026 17:18 | Meio ambiente - Árvore ou Vegetação |
| 19846558 | 1 | JMLT - 15301 | 24/03/2026 11:38 | 24/03/2026 22:28 | Meio ambiente - Árvore ou Vegetação |
| 19844916 | 1 | PMSD - 17049 | 24/03/2026 11:37 | 24/03/2026 14:56 | Meio ambiente - Descarga Atmosférica |
| 19844916 | 2 | PMSD - 17049 | 24/03/2026 11:37 | 24/03/2026 14:56 | Meio ambiente - Descarga Atmosférica |
| 19844916 | 3 | PMSD - 17049 | 24/03/2026 11:37 | 24/03/2026 14:56 | Meio ambiente - Descarga Atmosférica |
| 19844916 | 4 | PMSD - 17049 | 24/03/2026 11:37 | 24/03/2026 14:56 | Meio ambiente - Descarga Atmosférica |
| 19844916 | 5 | PMSD - 17049 | 24/03/2026 11:37 | 24/03/2026 14:56 | Meio ambiente - Descarga Atmosférica |

| | | | | | |
|----------|---|--------------|------------------|------------------|--------------------------------------|
| 19845553 | 1 | SGTU - 17062 | 24/03/2026 11:38 | 24/03/2026 17:16 | Meio ambiente - Descarga Atmosférica |
| 19845195 | 1 | GHE - 17029 | 24/03/2026 11:40 | 24/03/2026 15:49 | Meio ambiente - Vento |
| 19847840 | 1 | MRND - 15270 | 24/03/2026 11:40 | 25/03/2026 12:20 | Meio ambiente - Descarga Atmosférica |
| 19845800 | 1 | MVD - 15264 | 24/03/2026 11:39 | 24/03/2026 18:31 | Meio ambiente - Árvore ou Vegetação |
| 19844164 | 1 | IOM - 15315 | 23/03/2026 18:35 | 24/03/2026 12:10 | Meio ambiente - Descarga Atmosférica |
| 19844256 | 1 | IOM - 15315 | 23/03/2026 18:43 | 24/03/2026 12:44 | Meio ambiente - Descarga Atmosférica |
| 19844346 | 1 | IOM - 15315 | 24/03/2026 10:48 | 24/03/2026 13:08 | Meio ambiente - Descarga Atmosférica |
| 19845150 | 1 | UHPT - 15186 | 24/03/2026 05:56 | 24/03/2026 15:47 | Meio ambiente - Vento |
| 19888106 | 1 | PRRU - 15241 | 24/03/2026 08:05 | 25/03/2026 14:22 | Meio ambiente - Árvore ou Vegetação |
| 19845059 | 1 | UHSG - 15183 | 24/03/2026 07:45 | 24/03/2026 15:58 | Meio ambiente - Vento |
| 19845060 | 1 | UHSG - 15183 | 24/03/2026 11:58 | 24/03/2026 15:58 | Meio ambiente - Vento |
| 19849371 | 1 | VCS - 17093 | 23/03/2026 19:28 | 24/03/2026 12:16 | Meio ambiente - Árvore ou Vegetação |
| 19849371 | 2 | VCS - 17093 | 23/03/2026 19:28 | 25/03/2026 17:38 | Meio ambiente - Árvore ou Vegetação |
| 19844293 | 1 | NLAE - 16314 | 24/03/2026 10:58 | 24/03/2026 12:49 | Meio ambiente - Descarga Atmosférica |
| 19845315 | 1 | PDS - 17051 | 24/03/2026 12:35 | 24/03/2026 16:25 | Meio ambiente - Árvore ou Vegetação |
| 19882201 | 1 | JDN - 16298 | 24/03/2026 11:48 | 26/03/2026 14:42 | Meio ambiente - Descarga Atmosférica |
| 19856729 | 1 | LNT - 17035 | 24/03/2026 12:01 | 24/03/2026 15:43 | Meio ambiente - Descarga Atmosférica |
| 19856729 | 2 | LNT - 17035 | 24/03/2026 12:01 | 24/03/2026 15:43 | Meio ambiente - Descarga Atmosférica |
| 19856729 | 3 | LNT - 17035 | 24/03/2026 12:01 | 24/03/2026 15:43 | Meio ambiente - Descarga Atmosférica |
| 19856729 | 4 | LNT - 17035 | 24/03/2026 12:01 | 24/03/2026 16:36 | Meio ambiente - Descarga Atmosférica |
| 19856729 | 5 | LNT - 17035 | 24/03/2026 12:01 | 24/03/2026 16:36 | Meio ambiente - Descarga Atmosférica |
| 19856729 | 6 | LNT - 17035 | 24/03/2026 12:01 | 24/03/2026 16:36 | Meio ambiente - Descarga Atmosférica |
| 19856729 | 7 | LNT - 17035 | 24/03/2026 12:01 | 24/03/2026 16:36 | Meio ambiente - Descarga Atmosférica |
| 19856729 | 8 | LNT - 17035 | 24/03/2026 12:01 | 24/03/2026 19:52 | Meio ambiente - Descarga Atmosférica |
| 19856729 | 9 | LNT - 17035 | 24/03/2026 12:01 | 25/03/2026 19:15 | Meio ambiente - Descarga Atmosférica |
| 19846683 | 1 | JNUT - 17066 | 24/03/2026 11:50 | 24/03/2026 23:24 | Meio ambiente - Descarga Atmosférica |
| 19845173 | 1 | MVD - 15264 | 24/03/2026 08:46 | 24/03/2026 16:06 | Meio ambiente - Descarga Atmosférica |
| 19844405 | 1 | ARID - 15104 | 24/03/2026 11:54 | 24/03/2026 13:18 | Não classificada |
| 19845058 | 1 | UHTM - 15182 | 24/03/2026 11:52 | 24/03/2026 15:39 | Meio ambiente - Vento |
| 19845555 | 1 | BCSQ - 17010 | 24/03/2026 11:52 | 24/03/2026 17:41 | Meio ambiente - Descarga Atmosférica |
| 19844377 | 1 | DDI - 17027 | 24/03/2026 07:08 | 24/03/2026 13:18 | Meio ambiente - Vento |
| 19844377 | 2 | DDI - 17027 | 24/03/2026 07:08 | 24/03/2026 13:18 | Meio ambiente - Vento |
| 19845431 | 1 | SFIQ - 17065 | 24/03/2026 11:55 | 24/03/2026 17:00 | Meio ambiente - Descarga Atmosférica |
| 19845432 | 1 | SQNU - 17078 | 24/03/2026 11:55 | 24/03/2026 16:57 | Meio ambiente - Descarga Atmosférica |
| 19845802 | 1 | NNE - 15262 | 24/03/2026 11:56 | 24/03/2026 18:25 | Meio ambiente - Descarga Atmosférica |
| 19846993 | 1 | MZL - 15263 | 24/03/2026 11:56 | 25/03/2026 08:32 | Não classificada |
| 19845504 | 1 | MVD - 15264 | 23/03/2026 20:46 | 24/03/2026 17:29 | Meio ambiente - Descarga Atmosférica |
| 19845200 | 1 | INPD - 15316 | 24/03/2026 11:57 | 24/03/2026 15:57 | Meio ambiente - Descarga Atmosférica |
| 19844735 | 1 | BETC - 15115 | 24/03/2026 11:58 | 24/03/2026 14:41 | Meio ambiente - Vento |
| 19847803 | 1 | RES - 15222 | 24/03/2026 12:02 | 25/03/2026 12:10 | Não classificada |
| 19846146 | 1 | UNIT - 17083 | 24/03/2026 12:04 | 24/03/2026 20:23 | Meio ambiente - Descarga Atmosférica |
| 19844810 | 1 | CTR - 15351 | 24/03/2026 12:03 | 24/03/2026 14:50 | Meio ambiente - Descarga Atmosférica |
| 19846994 | 1 | LJA - 15286 | 24/03/2026 12:03 | 25/03/2026 08:33 | Meio ambiente - Descarga Atmosférica |
| 19845419 | 1 | NERU - 17041 | 24/03/2026 10:13 | 24/03/2026 16:55 | Meio ambiente - Descarga Atmosférica |
| 19845064 | 1 | ULAD - 15181 | 24/03/2026 12:05 | 24/03/2026 15:38 | Meio ambiente - Descarga Atmosférica |
| 19844921 | 1 | RSS - 15219 | 24/03/2026 12:06 | 24/03/2026 14:57 | Meio ambiente - Descarga Atmosférica |
| 19845433 | 1 | IRO - 15312 | 24/03/2026 12:06 | 24/03/2026 16:52 | Meio ambiente - Descarga Atmosférica |
| 19845803 | 1 | AUIU - 15647 | 24/03/2026 12:06 | 24/03/2026 18:43 | Meio ambiente - Árvore ou Vegetação |
| 19882867 | 1 | CMH - 17021 | 24/03/2026 12:20 | 24/03/2026 17:33 | Meio ambiente - Árvore ou Vegetação |
| 19882867 | 2 | CMH - 17021 | 24/03/2026 12:20 | 25/03/2026 16:10 | Meio ambiente - Árvore ou Vegetação |
| 19882867 | 3 | CMH - 17021 | 24/03/2026 12:20 | 25/03/2026 16:10 | Meio ambiente - Árvore ou Vegetação |
| 19882868 | 1 | CMH - 17021 | 24/03/2026 22:15 | 25/03/2026 06:03 | Meio ambiente - Árvore ou Vegetação |
| 19845559 | 1 | GHE - 17029 | 24/03/2026 12:13 | 24/03/2026 17:18 | Meio ambiente - Descarga Atmosférica |
| 19845319 | 1 | BCV - 17013 | 24/03/2026 12:20 | 24/03/2026 16:24 | Meio ambiente - Árvore ou Vegetação |
| 19845805 | 1 | BCAD - 15109 | 24/03/2026 14:06 | 24/03/2026 16:52 | Meio ambiente - Vento |

| | | | | | |
|----------|---|--------------|------------------|------------------|--------------------------------------|
| 19845805 | 2 | BCAD - 15109 | 24/03/2026 14:06 | 24/03/2026 16:52 | Meio ambiente - Vento |
| 19845805 | 3 | BCAD - 15109 | 24/03/2026 14:06 | 24/03/2026 16:52 | Meio ambiente - Vento |
| 19845067 | 1 | MNVD - 15272 | 24/03/2026 12:15 | 24/03/2026 15:38 | Meio ambiente - Árvore ou Vegetação |
| 19844812 | 1 | DDI - 17027 | 24/03/2026 12:16 | 24/03/2026 14:43 | Meio ambiente - Árvore ou Vegetação |
| 19844740 | 1 | URAT - 17075 | 24/03/2026 12:16 | 24/03/2026 14:28 | Não classificada |
| 19847443 | 1 | ESR - 16287 | 24/03/2026 12:17 | 25/03/2026 10:30 | Meio ambiente - Descarga Atmosférica |
| 19845804 | 1 | UHMM - 15189 | 24/03/2026 12:16 | 24/03/2026 18:29 | Não classificada |
| 19848181 | 1 | MVD - 15264 | 24/03/2026 12:16 | 25/03/2026 14:07 | Meio ambiente - Árvore ou Vegetação |
| 19844926 | 1 | CNLU - 15164 | 24/03/2026 12:16 | 24/03/2026 15:00 | Meio ambiente - Vento |
| 19845168 | 1 | CLHU - 17095 | 24/03/2026 08:26 | 24/03/2026 15:58 | Meio ambiente - Árvore ou Vegetação |
| 19846559 | 1 | CLHU - 17095 | 24/03/2026 06:38 | 24/03/2026 13:31 | Meio ambiente - Árvore ou Vegetação |
| 19845562 | 1 | BCAD - 15109 | 24/03/2026 06:21 | 24/03/2026 12:34 | Meio ambiente - Árvore ou Vegetação |
| 19845563 | 1 | BCAD - 15109 | 24/03/2026 12:34 | 24/03/2026 17:30 | Meio ambiente - Árvore ou Vegetação |
| 19844660 | 1 | MAL - 15281 | 24/03/2026 10:41 | 24/03/2026 14:25 | Meio ambiente - Vento |
| 19847283 | 1 | BIIU - 17016 | 24/03/2026 12:25 | 25/03/2026 09:59 | Meio ambiente - Descarga Atmosférica |
| 19844928 | 1 | CTR - 15351 | 24/03/2026 12:28 | 24/03/2026 15:05 | Meio ambiente - Vento |
| 19844525 | 1 | LNT - 17035 | 23/03/2026 07:37 | 24/03/2026 13:55 | Não classificada |
| 19844670 | 1 | VCS - 17093 | 24/03/2026 12:31 | 24/03/2026 14:24 | Meio ambiente - Descarga Atmosférica |
| 19850788 | 1 | UHPT - 15186 | 24/03/2026 12:30 | 24/03/2026 13:49 | Meio ambiente - Árvore ou Vegetação |
| 19851622 | 1 | BCAD - 15109 | 24/03/2026 06:18 | 24/03/2026 15:38 | Meio ambiente - Árvore ou Vegetação |
| 19851622 | 2 | BCAD - 15109 | 24/03/2026 06:18 | 24/03/2026 16:23 | Meio ambiente - Árvore ou Vegetação |
| 19847900 | 1 | LGT - 16304 | 24/03/2026 08:10 | 25/03/2026 11:40 | Meio ambiente - Árvore ou Vegetação |
| 19845807 | 1 | SER - 16332 | 24/03/2026 12:34 | 24/03/2026 18:28 | Meio ambiente - Descarga Atmosférica |
| 19846684 | 1 | PMSD - 17049 | 24/03/2026 12:34 | 24/03/2026 23:54 | Meio ambiente - Descarga Atmosférica |
| 19846486 | 1 | CMD - 15158 | 24/03/2026 04:13 | 24/03/2026 14:32 | Meio ambiente - Árvore ou Vegetação |
| 19846487 | 1 | CMD - 15158 | 24/03/2026 14:22 | 24/03/2026 14:32 | Meio ambiente - Árvore ou Vegetação |
| 19845323 | 1 | FXA - 16288 | 24/03/2026 12:39 | 24/03/2026 16:29 | Meio ambiente - Árvore ou Vegetação |
| 19845075 | 1 | RCA - 15223 | 24/03/2026 12:38 | 24/03/2026 15:38 | Meio ambiente - Descarga Atmosférica |
| 19845435 | 1 | CITU - 17022 | 24/03/2026 12:40 | 24/03/2026 17:07 | Meio ambiente - Árvore ou Vegetação |
| 19846147 | 1 | IBAD - 17028 | 24/03/2026 12:42 | 24/03/2026 20:20 | Meio ambiente - Descarga Atmosférica |
| 19844931 | 1 | SDEU - 17085 | 24/03/2026 12:44 | 24/03/2026 15:21 | Meio ambiente - Descarga Atmosférica |
| 19849166 | 1 | UNIT - 17083 | 24/03/2026 12:45 | 25/03/2026 17:55 | Meio ambiente - Descarga Atmosférica |
| 19844668 | 1 | ARID - 15104 | 24/03/2026 11:30 | 24/03/2026 14:20 | Meio ambiente - Descarga Atmosférica |
| 19844733 | 1 | ARID - 15104 | 24/03/2026 11:52 | 24/03/2026 14:29 | Meio ambiente - Descarga Atmosférica |
| 19844606 | 1 | ARID - 15104 | 24/03/2026 12:18 | 24/03/2026 14:03 | Não classificada |
| 19844932 | 1 | IUAU - 17031 | 24/03/2026 12:48 | 24/03/2026 15:10 | Meio ambiente - Descarga Atmosférica |
| 19845706 | 1 | AGF - 15098 | 24/03/2026 12:49 | 24/03/2026 18:04 | Meio ambiente - Descarga Atmosférica |
| 19845324 | 1 | BCSQ - 17010 | 24/03/2026 12:48 | 24/03/2026 16:33 | Meio ambiente - Árvore ou Vegetação |
| 19846148 | 1 | MOO - 17039 | 24/03/2026 12:50 | 24/03/2026 20:17 | Meio ambiente - Descarga Atmosférica |
| 19845206 | 1 | UHPT - 15186 | 24/03/2026 12:50 | 24/03/2026 16:16 | Meio ambiente - Vento |
| 19845077 | 1 | NERU - 17041 | 24/03/2026 12:52 | 24/03/2026 16:17 | Meio ambiente - Descarga Atmosférica |
| 19844527 | 1 | JDN - 16298 | 23/03/2026 19:28 | 24/03/2026 13:51 | Não classificada |
| 19932967 | 1 | MCLD - 15278 | 24/03/2026 12:55 | 25/03/2026 14:04 | Meio ambiente - Árvore ou Vegetação |
| 19844745 | 1 | FRUD - 17059 | 24/03/2026 12:54 | 24/03/2026 14:41 | Meio ambiente - Árvore ou Vegetação |
| 19846488 | 1 | MAGU - 15282 | 24/03/2026 12:54 | 24/03/2026 22:04 | Não classificada |
| 19844935 | 1 | PZLU - 17050 | 24/03/2026 12:57 | 24/03/2026 15:02 | Meio ambiente - Descarga Atmosférica |
| 19845079 | 1 | PNV - 17094 | 24/03/2026 12:57 | 24/03/2026 15:31 | Meio ambiente - Descarga Atmosférica |
| 19845928 | 1 | BMO - 15135 | 24/03/2026 12:58 | 24/03/2026 19:12 | Não classificada |
| 19847759 | 1 | PTE - 17056 | 24/03/2026 13:00 | 25/03/2026 11:53 | Meio ambiente - Árvore ou Vegetação |
| 19845438 | 1 | CNLU - 15164 | 24/03/2026 12:59 | 24/03/2026 17:05 | Meio ambiente - Vento |
| 19845438 | 2 | CNLU - 15164 | 24/03/2026 12:59 | 24/03/2026 17:05 | Meio ambiente - Vento |
| 19845327 | 1 | PZLU - 17050 | 24/03/2026 13:03 | 24/03/2026 16:25 | Meio ambiente - Vento |
| 19844937 | 1 | CMID - 17019 | 24/03/2026 13:03 | 24/03/2026 15:03 | Meio ambiente - Vento |
| 19844937 | 2 | CMID - 17019 | 24/03/2026 13:03 | 24/03/2026 15:03 | Meio ambiente - Vento |

| | | | | | |
|----------|---|--------------|------------------|------------------|--------------------------------------|
| 19844937 | 3 | CMID - 17019 | 24/03/2026 13:03 | 24/03/2026 15:03 | Meio ambiente - Vento |
| 19844936 | 1 | PRTD - 17074 | 24/03/2026 13:02 | 24/03/2026 15:14 | Meio ambiente - Descarga Atmosférica |
| 19848556 | 1 | PTE - 17056 | 24/03/2026 13:05 | 25/03/2026 15:43 | Meio ambiente - Árvore ou Vegetação |
| 19845567 | 1 | BMO - 15135 | 24/03/2026 13:05 | 24/03/2026 17:27 | Meio ambiente - Árvore ou Vegetação |
| 19846149 | 1 | DDI - 17027 | 24/03/2026 13:04 | 24/03/2026 20:16 | Meio ambiente - Descarga Atmosférica |
| 19844537 | 1 | CRL - 15354 | 24/03/2026 09:31 | 24/03/2026 13:56 | Não classificada |
| 19844794 | 1 | CRL - 15354 | 24/03/2026 09:49 | 24/03/2026 14:53 | Meio ambiente - Descarga Atmosférica |
| 19844451 | 1 | CRL - 15354 | 24/03/2026 11:15 | 24/03/2026 13:35 | Não classificada |
| 19844751 | 1 | CRL - 15354 | 24/03/2026 13:04 | 24/03/2026 14:40 | Meio ambiente - Descarga Atmosférica |
| 19847501 | 1 | SFIQ - 17065 | 24/03/2026 13:07 | 25/03/2026 10:42 | Meio ambiente - Descarga Atmosférica |
| 19882244 | 1 | LGT - 16304 | 24/03/2026 13:11 | 24/03/2026 15:59 | Meio ambiente - Árvore ou Vegetação |
| 19844579 | 1 | TOTU - 17072 | 24/03/2026 07:13 | 24/03/2026 14:12 | Meio ambiente - Descarga Atmosférica |
| 19845082 | 1 | PTHD - 15234 | 24/03/2026 13:09 | 24/03/2026 15:46 | Meio ambiente - Árvore ou Vegetação |
| 19845082 | 2 | PTHD - 15234 | 24/03/2026 13:09 | 24/03/2026 15:46 | Meio ambiente - Árvore ou Vegetação |
| 19848355 | 1 | NERU - 17041 | 24/03/2026 13:10 | 25/03/2026 14:58 | Meio ambiente - Vento |
| 19845810 | 1 | BCV - 17013 | 24/03/2026 13:09 | 24/03/2026 18:20 | Meio ambiente - Descarga Atmosférica |
| 19844581 | 1 | UHST - 16261 | 24/03/2026 08:03 | 24/03/2026 14:00 | Não classificada |
| 19844581 | 2 | UHST - 16261 | 24/03/2026 08:03 | 24/03/2026 14:00 | Não classificada |
| 19844581 | 3 | UHST - 16261 | 24/03/2026 08:03 | 24/03/2026 14:00 | Não classificada |
| 19845328 | 1 | PRTD - 17074 | 24/03/2026 13:11 | 24/03/2026 16:33 | Meio ambiente - Descarga Atmosférica |
| 19844674 | 1 | ARID - 15104 | 24/03/2026 13:11 | 24/03/2026 14:14 | Não classificada |
| 19844822 | 1 | PTC - 15235 | 24/03/2026 13:12 | 24/03/2026 14:49 | Meio ambiente - Árvore ou Vegetação |
| 19852139 | 1 | SUI - 17069 | 24/03/2026 13:15 | 26/03/2026 16:04 | Meio ambiente - Descarga Atmosférica |
| 19845156 | 1 | JUAU - 17036 | 24/03/2026 06:43 | 24/03/2026 16:12 | Meio ambiente - Vento |
| 19845156 | 2 | JUAU - 17036 | 24/03/2026 06:43 | 24/03/2026 16:12 | Meio ambiente - Vento |
| 19844513 | 1 | IGRU - 17030 | 24/03/2026 12:06 | 24/03/2026 13:44 | Meio ambiente - Árvore ou Vegetação |
| 19844756 | 1 | CNLU - 15164 | 24/03/2026 05:24 | 24/03/2026 15:03 | Meio ambiente - Descarga Atmosférica |
| 19845212 | 1 | BDPD - 15114 | 24/03/2026 13:18 | 24/03/2026 16:14 | Meio ambiente - Descarga Atmosférica |
| 19844871 | 1 | PTUU - 15229 | 24/03/2026 07:29 | 24/03/2026 15:12 | Meio ambiente - Descarga Atmosférica |
| 19844892 | 1 | PTUU - 15229 | 24/03/2026 09:11 | 24/03/2026 15:06 | Meio ambiente - Descarga Atmosférica |
| 19844923 | 1 | PTUU - 15229 | 24/03/2026 12:12 | 24/03/2026 15:02 | Meio ambiente - Descarga Atmosférica |
| 19845568 | 1 | CMH - 17021 | 24/03/2026 13:19 | 24/03/2026 17:13 | Não classificada |
| 19847183 | 1 | UHST - 16261 | 24/03/2026 13:21 | 25/03/2026 09:26 | Meio ambiente - Descarga Atmosférica |
| 19844590 | 1 | MOO - 17039 | 24/03/2026 09:12 | 24/03/2026 14:07 | Meio ambiente - Descarga Atmosférica |
| 19844943 | 1 | PTC - 15235 | 24/03/2026 13:22 | 24/03/2026 14:56 | Não classificada |
| 19851831 | 1 | TOTU - 17072 | 24/03/2026 13:22 | 26/03/2026 14:51 | Meio ambiente - Descarga Atmosférica |
| 19845216 | 1 | PNV - 17094 | 24/03/2026 13:24 | 24/03/2026 15:56 | Meio ambiente - Descarga Atmosférica |
| 19845215 | 1 | FXA - 16288 | 24/03/2026 13:23 | 24/03/2026 16:04 | Meio ambiente - Árvore ou Vegetação |
| 19844651 | 1 | PRTD - 17074 | 24/03/2026 09:35 | 24/03/2026 14:20 | Meio ambiente - Vento |
| 19844742 | 1 | PRTD - 17074 | 24/03/2026 12:35 | 24/03/2026 14:31 | Meio ambiente - Descarga Atmosférica |
| 19845087 | 1 | BCAD - 15109 | 24/03/2026 13:27 | 24/03/2026 15:48 | Meio ambiente - Vento |
| 19848725 | 1 | IGPU - 16290 | 24/03/2026 13:27 | 25/03/2026 16:12 | Meio ambiente - Descarga Atmosférica |
| 19844677 | 1 | UHPT - 15186 | 24/03/2026 13:55 | 24/03/2026 14:42 | Meio ambiente - Árvore ou Vegetação |
| 19845441 | 1 | CNLU - 15164 | 24/03/2026 13:29 | 24/03/2026 16:44 | Meio ambiente - Descarga Atmosférica |
| 19845441 | 2 | CNLU - 15164 | 24/03/2026 13:29 | 24/03/2026 16:44 | Meio ambiente - Descarga Atmosférica |
| 19849768 | 1 | UHPT - 15186 | 24/03/2026 13:28 | 25/03/2026 21:06 | Meio ambiente - Descarga Atmosférica |
| 19866061 | 1 | JUAU - 17036 | 24/03/2026 13:28 | 25/03/2026 11:00 | Meio ambiente - Árvore ou Vegetação |
| 19845217 | 1 | CNLU - 15164 | 24/03/2026 13:30 | 24/03/2026 16:07 | Meio ambiente - Descarga Atmosférica |
| 19845218 | 1 | BDPD - 15114 | 24/03/2026 13:32 | 24/03/2026 15:44 | Meio ambiente - Descarga Atmosférica |
| 19844951 | 1 | JFAU - 17086 | 24/03/2026 13:42 | 24/03/2026 15:26 | Meio ambiente - Árvore ou Vegetação |
| 19845442 | 1 | PTE - 17056 | 24/03/2026 13:33 | 24/03/2026 17:04 | Meio ambiente - Árvore ou Vegetação |
| 19883431 | 1 | JFAU - 17086 | 24/03/2026 13:33 | 24/03/2026 18:08 | Meio ambiente - Vento |
| 19846616 | 1 | PTC - 15235 | 24/03/2026 13:35 | 24/03/2026 22:47 | Não classificada |
| 19844953 | 1 | GVSD - 17070 | 22/03/2026 01:28 | 24/03/2026 15:07 | Meio ambiente - Árvore ou Vegetação |
| 19844953 | 2 | GVSD - 17070 | 22/03/2026 01:28 | 24/03/2026 15:07 | Meio ambiente - Árvore ou Vegetação |

| | | | | | |
|----------|---|--------------|------------------|------------------|--------------------------------------|
| 19844953 | 3 | GVSD - 17070 | 22/03/2026 01:28 | 24/03/2026 15:07 | Meio ambiente - Árvore ou Vegetação |
| 19844759 | 1 | SDED - 15215 | 24/03/2026 13:36 | 24/03/2026 14:40 | Meio ambiente - Descarga Atmosférica |
| 19881809 | 1 | PTE - 17056 | 24/03/2026 09:24 | 24/03/2026 14:21 | Meio ambiente - Árvore ou Vegetação |
| 19932969 | 1 | IGRU - 17030 | 24/03/2026 13:38 | 24/03/2026 15:09 | Meio ambiente - Árvore ou Vegetação |
| 19844580 | 1 | BRL - 15140 | 24/03/2026 07:59 | 24/03/2026 14:03 | Não classificada |
| 19847760 | 1 | CMH - 17021 | 24/03/2026 13:40 | 25/03/2026 11:54 | Meio ambiente - Árvore ou Vegetação |
| 19848727 | 1 | SUI - 17069 | 24/03/2026 13:39 | 25/03/2026 16:06 | Meio ambiente - Descarga Atmosférica |
| 19847444 | 1 | NNE - 15262 | 24/03/2026 15:50 | 24/03/2026 19:36 | Meio ambiente - Descarga Atmosférica |
| 19847445 | 1 | NNE - 15262 | 24/03/2026 16:09 | 24/03/2026 19:36 | Meio ambiente - Descarga Atmosférica |
| 19846995 | 1 | FCS - 15340 | 24/03/2026 13:42 | 25/03/2026 08:34 | Meio ambiente - Descarga Atmosférica |
| 19845092 | 1 | GVSD - 17070 | 24/03/2026 14:51 | 24/03/2026 15:54 | Não classificada |
| 19932970 | 1 | ULAE - 15180 | 24/03/2026 13:52 | 24/03/2026 17:31 | Meio ambiente - Árvore ou Vegetação |
| 19850014 | 1 | JQT - 16297 | 23/03/2026 18:04 | 25/03/2026 20:00 | Meio ambiente - Árvore ou Vegetação |
| 19850015 | 1 | JQT - 16297 | 24/03/2026 14:23 | 25/03/2026 20:00 | Meio ambiente - Árvore ou Vegetação |
| 19846007 | 1 | CVED - 17064 | 24/03/2026 13:47 | 24/03/2026 19:27 | Meio ambiente - Vento |
| 19846063 | 1 | BCV - 17013 | 24/03/2026 13:57 | 24/03/2026 14:00 | Meio ambiente - Árvore ou Vegetação |
| 19846063 | 1 | CITU - 17022 | 24/03/2026 13:57 | 24/03/2026 14:00 | Meio ambiente - Árvore ou Vegetação |
| 19846063 | 3 | CITU - 17022 | 24/03/2026 13:57 | 24/03/2026 15:46 | Meio ambiente - Árvore ou Vegetação |
| 19846063 | 4 | CITU - 17022 | 24/03/2026 13:57 | 24/03/2026 15:46 | Meio ambiente - Árvore ou Vegetação |
| 19846063 | 5 | CITU - 17022 | 24/03/2026 13:57 | 24/03/2026 15:46 | Meio ambiente - Árvore ou Vegetação |
| 19846063 | 6 | CITU - 17022 | 24/03/2026 13:57 | 24/03/2026 17:48 | Meio ambiente - Árvore ou Vegetação |
| 19846063 | 7 | CITU - 17022 | 24/03/2026 13:57 | 24/03/2026 17:48 | Meio ambiente - Árvore ou Vegetação |
| 19845089 | 1 | MOO - 17039 | 24/03/2026 13:49 | 24/03/2026 15:26 | Meio ambiente - Descarga Atmosférica |
| 19845089 | 2 | MOO - 17039 | 24/03/2026 13:49 | 24/03/2026 15:26 | Meio ambiente - Descarga Atmosférica |
| 19844954 | 1 | IBAD - 17028 | 24/03/2026 13:49 | 24/03/2026 15:14 | Meio ambiente - Árvore ou Vegetação |
| 19844954 | 2 | IBAD - 17028 | 24/03/2026 13:49 | 24/03/2026 15:14 | Meio ambiente - Árvore ou Vegetação |
| 19847654 | 1 | UHST - 16261 | 24/03/2026 09:57 | 25/03/2026 11:31 | Meio ambiente - Descarga Atmosférica |
| 19847615 | 1 | MCLQ - 17040 | 24/03/2026 13:51 | 25/03/2026 11:13 | Meio ambiente - Descarga Atmosférica |
| 19849167 | 1 | JUAU - 17036 | 24/03/2026 13:51 | 25/03/2026 17:56 | Meio ambiente - Descarga Atmosférica |
| 19845221 | 1 | SND - 15203 | 24/03/2026 13:52 | 24/03/2026 15:49 | Meio ambiente - Vento |
| 19846685 | 1 | MCLQ - 17040 | 24/03/2026 13:52 | 25/03/2026 00:54 | Meio ambiente - Descarga Atmosférica |
| 19846246 | 1 | IGRU - 17030 | 24/03/2026 13:56 | 24/03/2026 20:52 | Meio ambiente - Vento |
| 19850016 | 1 | URAU - 17079 | 24/03/2026 14:06 | 25/03/2026 18:30 | Meio ambiente - Árvore ou Vegetação |
| 19850016 | 2 | URAU - 17079 | 24/03/2026 14:06 | 25/03/2026 18:30 | Meio ambiente - Árvore ou Vegetação |
| 19932971 | 1 | AUIU - 15647 | 24/03/2026 13:57 | 24/03/2026 15:57 | Meio ambiente - Árvore ou Vegetação |
| 19850174 | 1 | MCLQ - 17040 | 24/03/2026 13:57 | 26/03/2026 00:15 | Meio ambiente - Descarga Atmosférica |
| 19845578 | 1 | MNVD - 15272 | 24/03/2026 13:58 | 24/03/2026 17:48 | Meio ambiente - Descarga Atmosférica |
| 19845711 | 1 | CMN - 16278 | 24/03/2026 13:58 | 24/03/2026 18:02 | Meio ambiente - Descarga Atmosférica |
| 19845712 | 1 | JNUT - 17066 | 24/03/2026 14:01 | 24/03/2026 17:56 | Meio ambiente - Descarga Atmosférica |
| 19848559 | 1 | MVD - 15264 | 24/03/2026 14:55 | 25/03/2026 15:00 | Meio ambiente - Árvore ou Vegetação |
| 19845448 | 1 | RSP - 15220 | 24/03/2026 14:03 | 24/03/2026 16:59 | Não classificada |
| 19848558 | 1 | BCV - 17013 | 24/03/2026 14:03 | 25/03/2026 15:08 | Meio ambiente - Descarga Atmosférica |
| 19930158 | 1 | JUAU - 17036 | 24/03/2026 14:04 | 24/03/2026 17:35 | Meio ambiente - Vento |
| 19930158 | 2 | JUAU - 17036 | 24/03/2026 14:04 | 24/03/2026 17:35 | Meio ambiente - Vento |
| 19849046 | 1 | IOM - 15315 | 24/03/2026 14:03 | 25/03/2026 17:13 | Meio ambiente - Árvore ou Vegetação |
| 19847023 | 1 | CITU - 17022 | 24/03/2026 14:04 | 25/03/2026 08:51 | Meio ambiente - Descarga Atmosférica |
| 19845045 | 1 | NOG - 15650 | 24/03/2026 10:45 | 24/03/2026 15:24 | Meio ambiente - Árvore ou Vegetação |
| 19845820 | 1 | PTE - 17056 | 24/03/2026 14:07 | 24/03/2026 18:25 | Meio ambiente - Descarga Atmosférica |
| 19846668 | 1 | CMD - 15158 | 24/03/2026 14:07 | 24/03/2026 23:31 | Meio ambiente - Descarga Atmosférica |
| 19847341 | 1 | MCLD - 15278 | 24/03/2026 07:17 | 25/03/2026 10:03 | Meio ambiente - Árvore ou Vegetação |
| 19849168 | 1 | TOTU - 17072 | 24/03/2026 14:20 | 25/03/2026 15:00 | Meio ambiente - Árvore ou Vegetação |
| 19846439 | 1 | PTE - 17056 | 24/03/2026 14:11 | 24/03/2026 21:52 | Meio ambiente - Descarga Atmosférica |
| 19845100 | 1 | ORPU - 17045 | 24/03/2026 14:12 | 24/03/2026 15:23 | Meio ambiente - Vento |
| 19846392 | 1 | JMLT - 15301 | 24/03/2026 10:17 | 24/03/2026 21:43 | Meio ambiente - Descarga Atmosférica |
| 19845581 | 1 | JNUT - 17066 | 24/03/2026 14:21 | 24/03/2026 17:46 | Meio ambiente - Descarga Atmosférica |

| | | | | | |
|----------|---|--------------|------------------|------------------|--------------------------------------|
| 19847616 | 1 | BRL - 15140 | 24/03/2026 14:13 | 25/03/2026 11:19 | Não classificada |
| 19899001 | 1 | INPD - 15316 | 24/03/2026 14:15 | 24/03/2026 15:26 | Meio ambiente - Descarga Atmosférica |
| 19847226 | 1 | AMN - 16264 | 24/03/2026 14:13 | 25/03/2026 09:41 | Meio ambiente - Árvore ou Vegetação |
| 19845101 | 1 | PLOT - 16319 | 24/03/2026 14:14 | 24/03/2026 15:45 | Meio ambiente - Árvore ou Vegetação |
| 19848356 | 1 | NVSU - 17053 | 24/03/2026 11:06 | 24/03/2026 13:19 | Meio ambiente - Vento |
| 19848357 | 1 | NVSU - 17053 | 24/03/2026 13:36 | 24/03/2026 21:44 | Meio ambiente - Vento |
| 19848358 | 1 | NVSU - 17053 | 24/03/2026 19:52 | 24/03/2026 21:44 | Meio ambiente - Vento |
| 19846398 | 1 | PDS - 17051 | 24/03/2026 14:15 | 24/03/2026 21:38 | Não classificada |
| 19845099 | 1 | SLAT - 15208 | 24/03/2026 14:09 | 24/03/2026 15:31 | Não classificada |
| 19845229 | 1 | LGT - 16304 | 24/03/2026 14:16 | 24/03/2026 15:55 | Meio ambiente - Vento |
| 19844927 | 1 | DMTU - 15346 | 24/03/2026 12:23 | 24/03/2026 15:04 | Meio ambiente - Descarga Atmosférica |
| 19845231 | 1 | PBD - 16324 | 24/03/2026 14:18 | 24/03/2026 15:58 | Meio ambiente - Vento |
| 19885961 | 1 | BRDD - 17067 | 24/03/2026 14:21 | 24/03/2026 18:39 | Meio ambiente - Vento |
| 19885961 | 2 | BRDD - 17067 | 24/03/2026 14:21 | 24/03/2026 18:39 | Meio ambiente - Vento |
| 19885961 | 4 | BRDD - 17067 | 24/03/2026 14:21 | 24/03/2026 20:53 | Meio ambiente - Vento |
| 19885961 | 5 | BRDD - 17067 | 24/03/2026 14:21 | 24/03/2026 22:58 | Meio ambiente - Vento |
| 19885961 | 6 | BRDD - 17067 | 24/03/2026 14:21 | 26/03/2026 12:29 | Meio ambiente - Vento |
| 19885961 | 7 | BRDD - 17067 | 24/03/2026 14:21 | 27/03/2026 18:20 | Meio ambiente - Vento |
| 19848867 | 1 | SLN - 15206 | 24/03/2026 09:24 | 25/03/2026 16:50 | Meio ambiente - Árvore ou Vegetação |
| 19848187 | 1 | MIB - 15274 | 24/03/2026 14:21 | 25/03/2026 14:24 | Meio ambiente - Árvore ou Vegetação |
| 19846687 | 1 | CNLU - 15164 | 24/03/2026 14:22 | 25/03/2026 01:00 | Meio ambiente - Vento |
| 19845452 | 1 | AXAU - 17076 | 24/03/2026 14:23 | 24/03/2026 16:46 | Meio ambiente - Árvore ou Vegetação |
| 19845720 | 1 | MUT - 15266 | 24/03/2026 14:23 | 24/03/2026 18:07 | Meio ambiente - Descarga Atmosférica |
| 19845338 | 1 | IGRU - 17030 | 24/03/2026 14:23 | 24/03/2026 16:40 | Meio ambiente - Árvore ou Vegetação |
| 19845931 | 1 | NNE - 15262 | 24/03/2026 14:24 | 24/03/2026 19:24 | Meio ambiente - Descarga Atmosférica |
| 19846520 | 1 | IMRU - 17096 | 24/03/2026 14:25 | 24/03/2026 22:19 | Meio ambiente - Árvore ou Vegetação |
| 19845040 | 1 | AUIU - 15647 | 24/03/2026 09:44 | 24/03/2026 15:37 | Meio ambiente - Descarga Atmosférica |
| 19845303 | 1 | AUIU - 15647 | 24/03/2026 10:39 | 24/03/2026 16:36 | Meio ambiente - Árvore ou Vegetação |
| 19845303 | 2 | AUIU - 15647 | 24/03/2026 10:39 | 24/03/2026 16:36 | Meio ambiente - Árvore ou Vegetação |
| 19846863 | 1 | AUIU - 15647 | 24/03/2026 11:36 | 25/03/2026 07:29 | Meio ambiente - Descarga Atmosférica |
| 19846656 | 1 | DSV - 16286 | 24/03/2026 14:30 | 24/03/2026 23:14 | Meio ambiente - Vento |
| 19845456 | 1 | MAGT - 17037 | 24/03/2026 14:40 | 24/03/2026 16:10 | Meio ambiente - Descarga Atmosférica |
| 19845723 | 2 | PBD - 16324 | 24/03/2026 15:10 | 24/03/2026 17:58 | Meio ambiente - Erosão |
| 19845723 | 3 | PBD - 16324 | 24/03/2026 15:10 | 24/03/2026 17:58 | Meio ambiente - Erosão |
| 19845343 | 1 | UHMM - 15189 | 24/03/2026 08:58 | 24/03/2026 17:10 | Meio ambiente - Árvore ou Vegetação |
| 19845582 | 1 | JMLT - 15301 | 24/03/2026 14:31 | 24/03/2026 17:31 | Meio ambiente - Descarga Atmosférica |
| 19845108 | 1 | NOG - 15650 | 24/03/2026 14:32 | 24/03/2026 15:25 | Meio ambiente - Vento |
| 19848359 | 1 | SGTU - 17062 | 24/03/2026 14:34 | 25/03/2026 14:46 | Meio ambiente - Descarga Atmosférica |
| 19845340 | 1 | PTC - 15235 | 24/03/2026 14:34 | 24/03/2026 16:40 | Meio ambiente - Descarga Atmosférica |
| 19846009 | 1 | CETU - 15149 | 24/03/2026 14:35 | 24/03/2026 19:42 | Meio ambiente - Vento |
| 19846688 | 1 | MRND - 15270 | 24/03/2026 14:35 | 25/03/2026 00:02 | Meio ambiente - Descarga Atmosférica |
| 19845455 | 1 | CRL - 15354 | 24/03/2026 14:35 | 24/03/2026 17:08 | Não classificada |
| 19886076 | 1 | RES - 15222 | 24/03/2026 14:44 | 24/03/2026 14:50 | Meio ambiente - Vento |
| 19886076 | 2 | RES - 15222 | 24/03/2026 14:44 | 24/03/2026 14:50 | Meio ambiente - Vento |
| 19886076 | 3 | RES - 15222 | 24/03/2026 14:44 | 24/03/2026 14:50 | Meio ambiente - Vento |
| 19886076 | 4 | CNLU - 15164 | 24/03/2026 14:44 | 24/03/2026 14:50 | Meio ambiente - Vento |
| 19886076 | 4 | RES - 15222 | 24/03/2026 14:44 | 24/03/2026 14:50 | Meio ambiente - Vento |
| 19846248 | 1 | SUI - 17069 | 24/03/2026 14:37 | 24/03/2026 20:57 | Meio ambiente - Descarga Atmosférica |
| 19845341 | 1 | LNT - 17035 | 24/03/2026 14:37 | 24/03/2026 16:43 | Meio ambiente - Árvore ou Vegetação |
| 19845342 | 1 | PTC - 15235 | 24/03/2026 14:38 | 24/03/2026 16:19 | Meio ambiente - Descarga Atmosférica |
| 19845342 | 2 | PTC - 15235 | 24/03/2026 14:38 | 24/03/2026 16:19 | Meio ambiente - Descarga Atmosférica |
| 19849045 | 1 | UNIT - 17083 | 24/03/2026 08:24 | 25/03/2026 17:16 | Meio ambiente - Descarga Atmosférica |
| 19852532 | 1 | NNE - 15262 | 24/03/2026 13:09 | 26/03/2026 18:00 | Meio ambiente - Descarga Atmosférica |
| 19906803 | 1 | NLAQ - 17046 | 24/03/2026 12:36 | 24/03/2026 14:48 | Meio ambiente - Vento |

| | | | | | |
|----------|----|--------------|------------------|------------------|--------------------------------------|
| 19906803 | 2 | NLAQ - 17046 | 24/03/2026 12:36 | 24/03/2026 14:48 | Meio ambiente - Vento |
| 19845242 | 1 | CUVD - 15349 | 24/03/2026 14:46 | 24/03/2026 16:07 | Meio ambiente - Descarga Atmosférica |
| 19847083 | 1 | MCLQ - 17040 | 24/03/2026 14:39 | 25/03/2026 08:55 | Meio ambiente - Descarga Atmosférica |
| 19847503 | 1 | CRL - 15354 | 24/03/2026 14:41 | 25/03/2026 10:48 | Meio ambiente - Árvore ou Vegetação |
| 19845241 | 1 | NOG - 15650 | 24/03/2026 14:42 | 24/03/2026 15:56 | Meio ambiente - Vento |
| 19848360 | 1 | JNUQ - 17038 | 24/03/2026 07:10 | 25/03/2026 14:56 | Meio ambiente - Descarga Atmosférica |
| 19848360 | 2 | JNUQ - 17038 | 24/03/2026 07:10 | 25/03/2026 15:17 | Meio ambiente - Descarga Atmosférica |
| 19845348 | 1 | GHE - 17029 | 24/03/2026 06:18 | 24/03/2026 17:08 | Meio ambiente - Árvore ou Vegetação |
| 19844962 | 1 | JDN - 16298 | 24/03/2026 14:43 | 24/03/2026 15:20 | Não classificada |
| 19932972 | 1 | SLN - 15206 | 24/03/2026 14:43 | 25/03/2026 08:48 | Meio ambiente - Árvore ou Vegetação |
| 19845584 | 1 | JNUT - 17066 | 24/03/2026 14:43 | 24/03/2026 17:30 | Meio ambiente - Descarga Atmosférica |
| 19933517 | 1 | RSP - 15220 | 24/03/2026 14:47 | 24/03/2026 18:06 | Meio ambiente - Descarga Atmosférica |
| 19851032 | 1 | JMLT - 15301 | 24/03/2026 10:51 | 26/03/2026 11:14 | Meio ambiente - Descarga Atmosférica |
| 19845347 | 1 | AXAU - 17076 | 24/03/2026 14:50 | 24/03/2026 16:18 | Meio ambiente - Descarga Atmosférica |
| 19845936 | 1 | AETD - 17009 | 24/03/2026 14:50 | 24/03/2026 19:15 | Meio ambiente - Vento |
| 19847804 | 1 | MRND - 15270 | 24/03/2026 14:50 | 25/03/2026 12:11 | Meio ambiente - Descarga Atmosférica |
| 19846329 | 1 | CRL - 15354 | 24/03/2026 12:17 | 24/03/2026 18:56 | Não classificada |
| 19847025 | 1 | PEB - 15249 | 24/03/2026 14:52 | 25/03/2026 08:41 | Meio ambiente - Vento |
| 19846330 | 2 | INPD - 15316 | 24/03/2026 08:21 | 24/03/2026 18:44 | Meio ambiente - Árvore ou Vegetação |
| 19847841 | 1 | FCS - 15340 | 24/03/2026 14:53 | 25/03/2026 12:56 | Meio ambiente - Descarga Atmosférica |
| 19847881 | 1 | CUVD - 15349 | 24/03/2026 14:54 | 25/03/2026 12:38 | Meio ambiente - Descarga Atmosférica |
| 19846904 | 1 | MCLQ - 17040 | 24/03/2026 14:55 | 25/03/2026 07:53 | Meio ambiente - Descarga Atmosférica |
| 19845114 | 1 | ESR - 16287 | 24/03/2026 14:58 | 24/03/2026 16:17 | Meio ambiente - Árvore ou Vegetação |
| 19850596 | 1 | SNS - 15202 | 24/03/2026 14:58 | 26/03/2026 09:15 | Meio ambiente - Descarga Atmosférica |
| 19846689 | 1 | IBYD - 15327 | 24/03/2026 14:58 | 24/03/2026 23:32 | Meio ambiente - Descarga Atmosférica |
| 19849373 | 1 | PMSD - 17049 | 24/03/2026 15:09 | 24/03/2026 17:07 | Meio ambiente - Árvore ou Vegetação |
| 19849373 | 2 | PMSD - 17049 | 24/03/2026 15:09 | 24/03/2026 17:07 | Meio ambiente - Árvore ou Vegetação |
| 19849373 | 3 | PMSD - 17049 | 24/03/2026 15:09 | 24/03/2026 17:07 | Meio ambiente - Árvore ou Vegetação |
| 19849373 | 4 | PMSD - 17049 | 24/03/2026 15:09 | 24/03/2026 17:07 | Meio ambiente - Árvore ou Vegetação |
| 19849373 | 5 | PMSD - 17049 | 24/03/2026 15:09 | 24/03/2026 19:11 | Meio ambiente - Árvore ou Vegetação |
| 19849373 | 6 | PMSD - 17049 | 24/03/2026 15:09 | 24/03/2026 20:36 | Meio ambiente - Árvore ou Vegetação |
| 19849373 | 7 | PMSD - 17049 | 24/03/2026 15:09 | 24/03/2026 20:36 | Meio ambiente - Árvore ou Vegetação |
| 19849373 | 8 | PMSD - 17049 | 24/03/2026 15:09 | 24/03/2026 21:47 | Meio ambiente - Árvore ou Vegetação |
| 19849373 | 10 | PMSD - 17049 | 24/03/2026 15:09 | 25/03/2026 19:29 | Meio ambiente - Árvore ou Vegetação |
| 19845728 | 1 | IOM - 15315 | 24/03/2026 15:00 | 24/03/2026 18:19 | Não classificada |
| 19845587 | 1 | SER - 16332 | 24/03/2026 14:59 | 24/03/2026 17:47 | Meio ambiente - Descarga Atmosférica |
| 19845116 | 1 | LJA - 15286 | 24/03/2026 15:02 | 24/03/2026 15:38 | Meio ambiente - Descarga Atmosférica |
| 19845589 | 1 | AGF - 15098 | 24/03/2026 15:02 | 24/03/2026 17:34 | Meio ambiente - Descarga Atmosférica |
| 19845826 | 1 | SND - 15203 | 24/03/2026 15:01 | 24/03/2026 18:55 | Meio ambiente - Descarga Atmosférica |
| 19845460 | 1 | ULAE - 15180 | 24/03/2026 15:01 | 24/03/2026 16:46 | Não classificada |
| 19846521 | 1 | SLAU - 17071 | 24/03/2026 15:06 | 24/03/2026 22:11 | Meio ambiente - Árvore ou Vegetação |
| 19847026 | 1 | CITU - 17022 | 24/03/2026 15:06 | 25/03/2026 08:39 | Meio ambiente - Descarga Atmosférica |
| 19853806 | 1 | SFIQ - 17065 | 24/03/2026 15:06 | 27/03/2026 08:49 | Não classificada |
| 19882836 | 5 | IIGU - 15319 | 24/03/2026 15:18 | 24/03/2026 17:52 | Não classificada |
| 19882836 | 6 | IIGU - 15319 | 24/03/2026 15:18 | 24/03/2026 18:09 | Não classificada |
| 19882836 | 7 | IIGU - 15319 | 24/03/2026 15:18 | 24/03/2026 19:50 | Não classificada |
| 19846219 | 1 | BHSV - 15656 | 24/03/2026 15:07 | 24/03/2026 20:37 | Meio ambiente - Árvore ou Vegetação |
| 19845828 | 1 | IOM - 15315 | 24/03/2026 15:08 | 24/03/2026 18:31 | Meio ambiente - Descarga Atmosférica |
| 19851977 | 1 | SUI - 17069 | 24/03/2026 15:08 | 26/03/2026 15:20 | Meio ambiente - Árvore ou Vegetação |
| 19851079 | 1 | UNIT - 17083 | 24/03/2026 15:10 | 26/03/2026 11:22 | Meio ambiente - Descarga Atmosférica |
| 19845729 | 1 | BMO - 15135 | 24/03/2026 15:11 | 24/03/2026 18:19 | Não classificada |
| 19845351 | 1 | DDI - 17027 | 24/03/2026 15:11 | 24/03/2026 16:40 | Meio ambiente - Vento |
| 19845462 | 1 | JFAU - 17086 | 24/03/2026 15:11 | 24/03/2026 17:03 | Meio ambiente - Árvore ou Vegetação |
| 19846400 | 1 | CRL - 15354 | 24/03/2026 15:14 | 24/03/2026 21:32 | Meio ambiente - Descarga Atmosférica |
| 19845464 | 1 | IBAS - 17042 | 24/03/2026 15:15 | 24/03/2026 16:58 | Não classificada |

| | | | | | |
|----------|---|--------------|------------------|------------------|--------------------------------------|
| 19845730 | 1 | CUVD - 15349 | 24/03/2026 15:15 | 24/03/2026 17:54 | Meio ambiente - Descarga Atmosférica |
| 19845376 | 1 | MAGT - 17037 | 22/03/2026 07:53 | 24/03/2026 17:08 | Não classificada |
| 19845352 | 1 | SLAU - 17071 | 24/03/2026 15:18 | 24/03/2026 16:28 | Meio ambiente - Vento |
| 19846152 | 1 | LGT - 16304 | 24/03/2026 15:18 | 24/03/2026 20:17 | Meio ambiente - Árvore ou Vegetação |
| 19906892 | 1 | PNV - 17094 | 24/03/2026 13:29 | 24/03/2026 15:47 | Meio ambiente - Descarga Atmosférica |
| 19845558 | 1 | UHPT - 15186 | 24/03/2026 12:12 | 24/03/2026 17:18 | Meio ambiente - Descarga Atmosférica |
| 19845939 | 1 | INPD - 15316 | 24/03/2026 15:22 | 24/03/2026 19:12 | Meio ambiente - Descarga Atmosférica |
| 19847435 | 1 | PTHD - 15234 | 24/03/2026 09:04 | 25/03/2026 10:37 | Meio ambiente - Árvore ou Vegetação |
| 19845831 | 1 | AUIU - 15647 | 24/03/2026 15:23 | 24/03/2026 18:48 | Meio ambiente - Descarga Atmosférica |
| 19931844 | 1 | SGTU - 17062 | 24/03/2026 15:24 | 24/03/2026 20:15 | Meio ambiente - Vento |
| 19931844 | 2 | SGTU - 17062 | 24/03/2026 15:24 | 24/03/2026 20:15 | Meio ambiente - Vento |
| 19846108 | 1 | SGTU - 17062 | 24/03/2026 15:23 | 24/03/2026 20:11 | Meio ambiente - Descarga Atmosférica |
| 19845731 | 1 | TOTU - 17072 | 24/03/2026 15:24 | 24/03/2026 17:54 | Meio ambiente - Árvore ou Vegetação |
| 19845731 | 2 | TOTU - 17072 | 24/03/2026 15:24 | 24/03/2026 17:54 | Meio ambiente - Árvore ou Vegetação |
| 19846332 | 1 | MVD - 15264 | 24/03/2026 15:27 | 24/03/2026 21:02 | Meio ambiente - Vento |
| 19847344 | 1 | JBT - 16295 | 24/03/2026 15:26 | 25/03/2026 10:05 | Não classificada |
| 19846179 | 1 | GHE - 17029 | 24/03/2026 15:33 | 24/03/2026 20:24 | Meio ambiente - Descarga Atmosférica |
| 19853199 | 1 | PTE - 17056 | 24/03/2026 10:42 | 25/03/2026 18:45 | Meio ambiente - Vento |
| 19853199 | 2 | PTE - 17056 | 24/03/2026 10:42 | 25/03/2026 18:45 | Meio ambiente - Vento |
| 19845941 | 1 | SGTU - 17062 | 24/03/2026 14:13 | 24/03/2026 18:45 | Meio ambiente - Vento |
| 19845942 | 1 | SGTU - 17062 | 24/03/2026 14:13 | 24/03/2026 18:45 | Meio ambiente - Vento |
| 19849231 | 1 | BCV - 17013 | 24/03/2026 15:37 | 25/03/2026 08:08 | Meio ambiente - Descarga Atmosférica |
| 19846402 | 1 | BRL - 15140 | 24/03/2026 15:29 | 24/03/2026 21:43 | Meio ambiente - Vento |
| 19846178 | 1 | RES - 15222 | 24/03/2026 15:29 | 24/03/2026 20:24 | Meio ambiente - Descarga Atmosférica |
| 19845469 | 1 | CRL - 15354 | 24/03/2026 15:28 | 24/03/2026 17:10 | Meio ambiente - Descarga Atmosférica |
| 19845834 | 1 | IRO - 15312 | 24/03/2026 15:37 | 24/03/2026 16:39 | Meio ambiente - Árvore ou Vegetação |
| 19845834 | 2 | IRO - 15312 | 24/03/2026 15:37 | 24/03/2026 16:41 | Meio ambiente - Árvore ou Vegetação |
| 19845356 | 1 | NNE - 15262 | 24/03/2026 15:30 | 24/03/2026 16:33 | Meio ambiente - Descarga Atmosférica |
| 19848965 | 1 | CMH - 17021 | 24/03/2026 13:20 | 25/03/2026 16:30 | Meio ambiente - Árvore ou Vegetação |
| 19847619 | 1 | JMLT - 15301 | 24/03/2026 15:31 | 25/03/2026 11:12 | Meio ambiente - Árvore ou Vegetação |
| 19886158 | 1 | CRL - 15354 | 24/03/2026 14:51 | 24/03/2026 17:02 | Não classificada |
| 19886159 | 1 | CRL - 15354 | 24/03/2026 15:43 | 24/03/2026 17:02 | Não classificada |
| 19932973 | 1 | IBYD - 15327 | 24/03/2026 15:42 | 24/03/2026 17:46 | Meio ambiente - Árvore ou Vegetação |
| 19845604 | 1 | PEB - 15249 | 24/03/2026 15:35 | 24/03/2026 17:30 | Não classificada |
| 19846883 | 1 | JNUT - 17066 | 24/03/2026 11:28 | 24/03/2026 16:04 | Não classificada |
| 19847504 | 1 | MNVD - 15272 | 24/03/2026 15:36 | 25/03/2026 10:53 | Meio ambiente - Descarga Atmosférica |
| 19849769 | 1 | CUVD - 15349 | 24/03/2026 14:03 | 24/03/2026 16:20 | Meio ambiente - Árvore ou Vegetação |
| 19849769 | 2 | CUVD - 15349 | 24/03/2026 14:03 | 25/03/2026 15:15 | Meio ambiente - Árvore ou Vegetação |
| 19845837 | 1 | URAT - 17075 | 24/03/2026 12:27 | 24/03/2026 18:52 | Não classificada |
| 19845838 | 1 | URAT - 17075 | 24/03/2026 16:28 | 24/03/2026 18:52 | Não classificada |
| 19845606 | 1 | CVED - 17064 | 24/03/2026 15:40 | 24/03/2026 17:46 | Meio ambiente - Vento |
| 19847394 | 1 | UHST - 16261 | 24/03/2026 15:43 | 25/03/2026 10:21 | Não classificada |
| 19848966 | 1 | UHST - 16261 | 24/03/2026 15:43 | 25/03/2026 17:06 | Meio ambiente - Descarga Atmosférica |
| 19845297 | 1 | CNLU - 15164 | 24/03/2026 10:10 | 24/03/2026 16:22 | Meio ambiente - Descarga Atmosférica |
| 19846928 | 1 | DDI - 17027 | 24/03/2026 15:44 | 25/03/2026 08:06 | Não classificada |
| 19846638 | 1 | JMLT - 15301 | 24/03/2026 07:19 | 24/03/2026 23:08 | Meio ambiente - Descarga Atmosférica |
| 19850597 | 1 | MCLQ - 17040 | 24/03/2026 15:48 | 26/03/2026 09:18 | Meio ambiente - Vento |
| 19882074 | 1 | AUIU - 15647 | 24/03/2026 15:50 | 25/03/2026 06:56 | Meio ambiente - Árvore ou Vegetação |
| 19845943 | 1 | PTC - 15235 | 24/03/2026 15:49 | 24/03/2026 19:18 | Meio ambiente - Árvore ou Vegetação |
| 19882658 | 1 | CEMC - 16284 | 24/03/2026 15:51 | 25/03/2026 07:05 | Meio ambiente - Vento |
| 19849047 | 1 | INPD - 15316 | 24/03/2026 15:53 | 25/03/2026 17:16 | Meio ambiente - Descarga Atmosférica |
| 19845947 | 1 | BDPD - 15114 | 24/03/2026 15:37 | 24/03/2026 16:28 | Não classificada |
| 19884956 | 1 | AXAU - 17076 | 24/03/2026 15:54 | 24/03/2026 20:49 | Meio ambiente - Descarga Atmosférica |
| 19853162 | 1 | COJ - 15305 | 24/03/2026 16:05 | 26/03/2026 14:49 | Meio ambiente - Árvore ou Vegetação |
| 19878850 | 1 | SLN - 15206 | 24/03/2026 15:55 | 25/03/2026 07:01 | Meio ambiente - Descarga Atmosférica |

| | | | | | |
|----------|---|--------------|------------------|------------------|--------------------------------------|
| 19846403 | 1 | ITMU - 15310 | 24/03/2026 15:56 | 24/03/2026 21:30 | Meio ambiente - Descarga Atmosférica |
| 19845841 | 1 | BCSQ - 17010 | 24/03/2026 15:55 | 24/03/2026 18:38 | Meio ambiente - Descarga Atmosférica |
| 19846997 | 1 | AXAU - 17076 | 24/03/2026 15:55 | 25/03/2026 08:27 | Não classificada |
| 19846751 | 1 | PTE - 17056 | 24/03/2026 15:57 | 25/03/2026 01:10 | Meio ambiente - Descarga Atmosférica |
| 19845843 | 1 | SLAT - 15208 | 24/03/2026 15:57 | 24/03/2026 18:38 | Meio ambiente - Árvore ou Vegetação |
| 19847027 | 1 | RSP - 15220 | 24/03/2026 15:58 | 25/03/2026 08:47 | Meio ambiente - Descarga Atmosférica |
| 19845845 | 1 | ESR - 16287 | 24/03/2026 15:59 | 24/03/2026 18:40 | Meio ambiente - Árvore ou Vegetação |
| 19845618 | 1 | CINC - 16281 | 24/03/2026 16:01 | 24/03/2026 17:19 | Não classificada |
| 19932974 | 1 | RBST - 15225 | 24/03/2026 16:00 | 25/03/2026 07:42 | Meio ambiente - Árvore ou Vegetação |
| 19847969 | 1 | FCS - 15340 | 24/03/2026 16:00 | 25/03/2026 13:00 | Meio ambiente - Descarga Atmosférica |
| 19932975 | 1 | SFIQ - 17065 | 24/03/2026 16:00 | 25/03/2026 08:41 | Meio ambiente - Árvore ou Vegetação |
| 19846223 | 1 | DDI - 17027 | 24/03/2026 16:00 | 24/03/2026 20:40 | Meio ambiente - Descarga Atmosférica |
| 19932976 | 1 | IGRU - 17030 | 24/03/2026 16:11 | 24/03/2026 18:00 | Meio ambiente - Árvore ou Vegetação |
| 19926960 | 1 | NERU - 17041 | 24/03/2026 08:28 | 25/03/2026 08:30 | Meio ambiente - Descarga Atmosférica |
| 19848114 | 1 | IIGU - 15319 | 24/03/2026 16:04 | 25/03/2026 13:37 | Meio ambiente - Vento |
| 19846443 | 1 | CMD - 15158 | 24/03/2026 16:03 | 24/03/2026 21:54 | Meio ambiente - Descarga Atmosférica |
| 19846443 | 2 | CMD - 15158 | 24/03/2026 16:03 | 24/03/2026 21:54 | Meio ambiente - Descarga Atmosférica |
| 19846110 | 1 | CPO - 17018 | 24/03/2026 16:04 | 24/03/2026 20:04 | Meio ambiente - Descarga Atmosférica |
| 19846110 | 2 | CPO - 17018 | 24/03/2026 16:04 | 24/03/2026 20:04 | Meio ambiente - Descarga Atmosférica |
| 19846110 | 3 | CPO - 17018 | 24/03/2026 16:04 | 24/03/2026 20:04 | Meio ambiente - Descarga Atmosférica |
| 19849349 | 1 | ULAU - 16339 | 24/03/2026 16:13 | 25/03/2026 17:59 | Meio ambiente - Árvore ou Vegetação |
| 19846490 | 1 | UHST - 16261 | 24/03/2026 16:06 | 24/03/2026 22:07 | Não classificada |
| 19845620 | 1 | PMSD - 17049 | 24/03/2026 16:06 | 24/03/2026 17:38 | Meio ambiente - Árvore ou Vegetação |
| 19847762 | 1 | CSN - 15352 | 24/03/2026 16:05 | 25/03/2026 12:01 | Meio ambiente - Árvore ou Vegetação |
| 19916952 | 1 | NERU - 17041 | 24/03/2026 07:46 | 25/03/2026 01:49 | Não classificada |
| 19916952 | 2 | NERU - 17041 | 24/03/2026 07:46 | 25/03/2026 17:59 | Não classificada |
| 19916953 | 1 | NERU - 17041 | 24/03/2026 16:28 | 24/03/2026 23:48 | Não classificada |
| 19916953 | 2 | NERU - 17041 | 24/03/2026 16:28 | 24/03/2026 23:48 | Não classificada |
| 19916953 | 3 | NERU - 17041 | 24/03/2026 16:28 | 25/03/2026 01:49 | Não classificada |
| 19916953 | 4 | NERU - 17041 | 24/03/2026 16:28 | 25/03/2026 01:49 | Não classificada |
| 19846694 | 1 | SFIQ - 17065 | 24/03/2026 16:07 | 25/03/2026 00:13 | Não classificada |
| 19846693 | 1 | CNLU - 15164 | 24/03/2026 16:07 | 24/03/2026 23:44 | Meio ambiente - Vento |
| 19850054 | 1 | DSV - 16286 | 24/03/2026 16:17 | 25/03/2026 20:27 | Meio ambiente - Vento |
| 19845516 | 1 | CITU - 17022 | 24/03/2026 04:55 | 24/03/2026 17:15 | Meio ambiente - Descarga Atmosférica |
| 19845543 | 1 | CITU - 17022 | 24/03/2026 09:57 | 24/03/2026 17:32 | Meio ambiente - Descarga Atmosférica |
| 19846405 | 1 | PBD - 16324 | 24/03/2026 14:56 | 24/03/2026 18:04 | Meio ambiente - Árvore ou Vegetação |
| 19845742 | 1 | BCV - 17013 | 24/03/2026 16:08 | 24/03/2026 17:53 | Meio ambiente - Descarga Atmosférica |
| 19846177 | 1 | CMD - 15158 | 24/03/2026 15:28 | 24/03/2026 20:25 | Meio ambiente - Vento |
| 19845743 | 1 | BETQ - 16266 | 24/03/2026 16:10 | 24/03/2026 17:53 | Meio ambiente - Árvore ou Vegetação |
| 19845850 | 1 | JNUQ - 17038 | 24/03/2026 16:10 | 24/03/2026 18:52 | Não classificada |
| 19845483 | 1 | CRL - 15354 | 24/03/2026 16:10 | 24/03/2026 16:52 | Meio ambiente - Descarga Atmosférica |
| 19845949 | 1 | JQT - 16297 | 24/03/2026 16:10 | 24/03/2026 19:23 | Meio ambiente - Descarga Atmosférica |
| 19846695 | 1 | LPTU - 17032 | 24/03/2026 16:10 | 24/03/2026 23:38 | Meio ambiente - Descarga Atmosférica |
| 19848196 | 1 | MOO - 17039 | 24/03/2026 13:26 | 24/03/2026 18:27 | Meio ambiente - Árvore ou Vegetação |
| 19848196 | 2 | MOO - 17039 | 24/03/2026 13:26 | 24/03/2026 18:45 | Meio ambiente - Árvore ou Vegetação |
| 19848196 | 3 | MOO - 17039 | 24/03/2026 13:26 | 25/03/2026 08:16 | Meio ambiente - Árvore ou Vegetação |
| 19848196 | 4 | MOO - 17039 | 24/03/2026 13:26 | 25/03/2026 12:07 | Meio ambiente - Árvore ou Vegetação |
| 19845692 | 1 | SFIQ - 17065 | 24/03/2026 09:13 | 24/03/2026 18:06 | Meio ambiente - Descarga Atmosférica |
| 19845544 | 1 | SFIQ - 17065 | 24/03/2026 10:28 | 24/03/2026 17:13 | Meio ambiente - Descarga Atmosférica |
| 19916916 | 1 | CRL - 15354 | 23/03/2026 18:28 | 24/03/2026 17:37 | Meio ambiente - Descarga Atmosférica |
| 19845851 | 1 | VCS - 17093 | 24/03/2026 16:13 | 24/03/2026 18:24 | Meio ambiente - Vento |
| 19883128 | 4 | CRF - 15355 | 24/03/2026 16:25 | 24/03/2026 16:56 | Não classificada |
| 19883123 | 1 | CRF - 15355 | 24/03/2026 16:22 | 24/03/2026 17:20 | Não classificada |
| 19847029 | 1 | MNVD - 15272 | 24/03/2026 16:16 | 25/03/2026 08:43 | Meio ambiente - Árvore ou Vegetação |
| 19845364 | 1 | MCLD - 15278 | 24/03/2026 16:16 | 24/03/2026 16:40 | Meio ambiente - Descarga Atmosférica |

| | | | | | |
|----------|---|--------------|------------------|------------------|--------------------------------------|
| 19847970 | 1 | MIB - 15274 | 24/03/2026 16:16 | 25/03/2026 13:06 | Meio ambiente - Árvore ou Vegetação |
| 19846696 | 1 | CNLU - 15164 | 24/03/2026 16:16 | 24/03/2026 23:30 | Meio ambiente - Vento |
| 19845484 | 1 | PTC - 15235 | 24/03/2026 16:16 | 24/03/2026 17:03 | Meio ambiente - Descarga Atmosférica |
| 19845624 | 1 | PEB - 15249 | 24/03/2026 16:19 | 24/03/2026 17:36 | Meio ambiente - Árvore ou Vegetação |
| 19846887 | 1 | SER - 16332 | 24/03/2026 16:19 | 25/03/2026 07:38 | Meio ambiente - Árvore ou Vegetação |
| 19927501 | 1 | BETQ - 16266 | 24/03/2026 16:18 | 24/03/2026 18:26 | Meio ambiente - Vento |
| 19927501 | 1 | IBTM - 16341 | 24/03/2026 16:18 | 24/03/2026 18:26 | Meio ambiente - Vento |
| 19846156 | 1 | AXAU - 17076 | 24/03/2026 16:19 | 24/03/2026 20:23 | Meio ambiente - Vento |
| 19846339 | 1 | CPO - 17018 | 24/03/2026 16:20 | 24/03/2026 21:07 | Meio ambiente - Descarga Atmosférica |
| 19846564 | 1 | NVC - 15655 | 24/03/2026 16:21 | 24/03/2026 21:50 | Não classificada |
| 19845486 | 1 | CICM - 15151 | 24/03/2026 14:36 | 24/03/2026 16:43 | Não classificada |
| 19845631 | 1 | PTE - 17056 | 24/03/2026 14:37 | 24/03/2026 17:51 | Não classificada |
| 19846406 | 1 | BMN - 15134 | 24/03/2026 16:23 | 24/03/2026 21:37 | Meio ambiente - Descarga Atmosférica |
| 19846406 | 2 | BMN - 15134 | 24/03/2026 16:23 | 24/03/2026 21:37 | Meio ambiente - Descarga Atmosférica |
| 19846099 | 1 | UHST - 16261 | 24/03/2026 07:41 | 24/03/2026 19:22 | Meio ambiente - Descarga Atmosférica |
| 19846102 | 1 | UHST - 16261 | 24/03/2026 09:23 | 24/03/2026 18:48 | Meio ambiente - Descarga Atmosférica |
| 19846104 | 1 | UHST - 16261 | 24/03/2026 11:55 | 24/03/2026 17:41 | Meio ambiente - Descarga Atmosférica |
| 19846106 | 1 | UHST - 16261 | 24/03/2026 13:52 | 24/03/2026 18:13 | Meio ambiente - Descarga Atmosférica |
| 19845749 | 1 | SUI - 17069 | 24/03/2026 09:47 | 24/03/2026 18:12 | Meio ambiente - Árvore ou Vegetação |
| 19846340 | 1 | JMLT - 15301 | 24/03/2026 16:25 | 24/03/2026 21:22 | Meio ambiente - Vento |
| 19846769 | 1 | IGRU - 17030 | 24/03/2026 16:24 | 25/03/2026 02:05 | Meio ambiente - Descarga Atmosférica |
| 19846073 | 1 | CRL - 15354 | 24/03/2026 16:25 | 24/03/2026 20:00 | Meio ambiente - Descarga Atmosférica |
| 19845396 | 1 | DDI - 17027 | 24/03/2026 02:52 | 24/03/2026 16:47 | Meio ambiente - Descarga Atmosférica |
| 19846866 | 1 | TOTU - 17072 | 24/03/2026 16:26 | 25/03/2026 07:26 | Meio ambiente - Descarga Atmosférica |
| 19849174 | 1 | SFIQ - 17065 | 24/03/2026 16:27 | 25/03/2026 17:50 | Não classificada |
| 19845954 | 1 | SLN - 15206 | 24/03/2026 16:27 | 24/03/2026 19:04 | Meio ambiente - Descarga Atmosférica |
| 19854217 | 1 | GVSD - 17070 | 24/03/2026 16:26 | 27/03/2026 11:28 | Meio ambiente - Vento |
| 19907009 | 1 | BCAD - 15109 | 24/03/2026 16:37 | 26/03/2026 14:36 | Meio ambiente - Descarga Atmosférica |
| 19846566 | 1 | NVC - 15655 | 24/03/2026 16:31 | 24/03/2026 20:55 | Não classificada |
| 19846224 | 1 | CMD - 15158 | 24/03/2026 16:32 | 24/03/2026 20:38 | Meio ambiente - Descarga Atmosférica |
| 19846026 | 1 | IBAD - 17028 | 24/03/2026 16:39 | 24/03/2026 19:39 | Meio ambiente - Árvore ou Vegetação |
| 19845955 | 1 | FRUD - 17059 | 24/03/2026 16:35 | 24/03/2026 19:13 | Meio ambiente - Descarga Atmosférica |
| 19846567 | 1 | DMTU - 15346 | 24/03/2026 16:38 | 24/03/2026 22:33 | Meio ambiente - Descarga Atmosférica |
| 19847231 | 1 | BRL - 15140 | 24/03/2026 16:37 | 25/03/2026 09:42 | Não classificada |
| 19938006 | 1 | LGT - 16304 | 24/03/2026 16:38 | 25/03/2026 08:14 | Meio ambiente - Vento |
| 19847842 | 1 | MOO - 17039 | 24/03/2026 16:38 | 25/03/2026 12:23 | Meio ambiente - Árvore ou Vegetação |
| 19846410 | 1 | SLAT - 15208 | 24/03/2026 16:39 | 24/03/2026 21:40 | Meio ambiente - Vento |
| 19846410 | 2 | SLAT - 15208 | 24/03/2026 16:39 | 24/03/2026 21:40 | Meio ambiente - Vento |
| 19846410 | 3 | SLAT - 15208 | 24/03/2026 16:39 | 24/03/2026 21:40 | Meio ambiente - Vento |
| 19887904 | 1 | SLN - 15206 | 24/03/2026 12:31 | 26/03/2026 06:47 | Não classificada |
| 19845956 | 1 | IGPU - 16290 | 24/03/2026 16:43 | 24/03/2026 19:14 | Meio ambiente - Vento |
| 19847122 | 1 | MCLQ - 17040 | 24/03/2026 16:43 | 25/03/2026 09:10 | Meio ambiente - Árvore ou Vegetação |
| 19851033 | 1 | SLAU - 17071 | 24/03/2026 16:44 | 26/03/2026 11:14 | Meio ambiente - Árvore ou Vegetação |
| 19845636 | 1 | YAN - 15165 | 24/03/2026 16:45 | 24/03/2026 17:42 | Não classificada |
| 19846998 | 1 | IIGU - 15319 | 24/03/2026 16:46 | 25/03/2026 08:36 | Não classificada |
| 19845640 | 1 | UHSG - 15183 | 24/03/2026 06:27 | 24/03/2026 17:42 | Meio ambiente - Árvore ou Vegetação |
| 19846112 | 1 | FRUD - 17059 | 24/03/2026 16:48 | 24/03/2026 20:02 | Meio ambiente - Árvore ou Vegetação |
| 19847448 | 1 | CITU - 17022 | 24/03/2026 16:48 | 25/03/2026 10:35 | Meio ambiente - Descarga Atmosférica |
| 19845868 | 1 | PMSD - 17049 | 24/03/2026 16:49 | 24/03/2026 18:44 | Meio ambiente - Vento |
| 19847884 | 1 | VZPU - 15169 | 24/03/2026 16:49 | 25/03/2026 12:35 | Meio ambiente - Descarga Atmosférica |
| 19879309 | 1 | SFIQ - 17065 | 24/03/2026 16:49 | 26/03/2026 12:43 | Meio ambiente - Árvore ou Vegetação |
| 19879309 | 2 | SFIQ - 17065 | 24/03/2026 16:49 | 26/03/2026 12:43 | Meio ambiente - Árvore ou Vegetação |
| 19882520 | 1 | IGPU - 16290 | 24/03/2026 16:50 | 24/03/2026 16:58 | Não classificada |
| 19882520 | 2 | IGPU - 16290 | 24/03/2026 16:50 | 24/03/2026 16:58 | Não classificada |
| 19882520 | 3 | IGPU - 16290 | 24/03/2026 16:50 | 24/03/2026 16:58 | Não classificada |

| | | | | | |
|----------|----|--------------|------------------|------------------|--------------------------------------|
| 19882520 | 3 | MAL - 15281 | 24/03/2026 16:50 | 24/03/2026 16:58 | Não classificada |
| 19847449 | 1 | RBSU - 16312 | 24/03/2026 16:50 | 25/03/2026 10:29 | Meio ambiente - Vento |
| 19846029 | 1 | BETC - 15115 | 24/03/2026 16:50 | 24/03/2026 19:41 | Não classificada |
| 19847000 | 1 | IBAD - 17028 | 24/03/2026 16:51 | 25/03/2026 08:24 | Meio ambiente - Descarga Atmosférica |
| 19846523 | 1 | CMD - 15158 | 24/03/2026 16:50 | 24/03/2026 22:14 | Meio ambiente - Descarga Atmosférica |
| 19846700 | 1 | TOTU - 17072 | 24/03/2026 16:56 | 25/03/2026 00:52 | Meio ambiente - Descarga Atmosférica |
| 19846030 | 1 | VCS - 17093 | 24/03/2026 16:52 | 24/03/2026 19:43 | Meio ambiente - Vento |
| 19846888 | 1 | MCLQ - 17040 | 24/03/2026 16:53 | 25/03/2026 07:41 | Meio ambiente - Descarga Atmosférica |
| 19846888 | 2 | MCLQ - 17040 | 24/03/2026 16:53 | 25/03/2026 07:41 | Meio ambiente - Descarga Atmosférica |
| 19845751 | 1 | SGTU - 17062 | 24/03/2026 16:52 | 24/03/2026 17:59 | Meio ambiente - Descarga Atmosférica |
| 19915272 | 1 | IOM - 15315 | 24/03/2026 16:54 | 25/03/2026 12:21 | Meio ambiente - Árvore ou Vegetação |
| 19851511 | 1 | CUVD - 15349 | 24/03/2026 16:59 | 24/03/2026 17:08 | Meio ambiente - Árvore ou Vegetação |
| 19851511 | 2 | CUVD - 15349 | 24/03/2026 16:59 | 24/03/2026 17:08 | Meio ambiente - Árvore ou Vegetação |
| 19851511 | 3 | CUVD - 15349 | 24/03/2026 16:59 | 24/03/2026 17:08 | Meio ambiente - Árvore ou Vegetação |
| 19851511 | 4 | CUVD - 15349 | 24/03/2026 16:59 | 24/03/2026 21:16 | Meio ambiente - Árvore ou Vegetação |
| 19851511 | 5 | CUVD - 15349 | 24/03/2026 16:59 | 24/03/2026 21:16 | Meio ambiente - Árvore ou Vegetação |
| 19851511 | 6 | CUVD - 15349 | 24/03/2026 16:59 | 24/03/2026 21:16 | Meio ambiente - Árvore ou Vegetação |
| 19851511 | 8 | CUVD - 15349 | 24/03/2026 16:59 | 24/03/2026 21:47 | Meio ambiente - Árvore ou Vegetação |
| 19851511 | 9 | CUVD - 15349 | 24/03/2026 16:59 | 24/03/2026 23:03 | Meio ambiente - Árvore ou Vegetação |
| 19851511 | 10 | CUVD - 15349 | 24/03/2026 16:59 | 24/03/2026 23:03 | Meio ambiente - Árvore ou Vegetação |
| 19851511 | 11 | CUVD - 15349 | 24/03/2026 16:59 | 26/03/2026 11:48 | Meio ambiente - Árvore ou Vegetação |
| 19851511 | 12 | CUVD - 15349 | 24/03/2026 16:59 | 26/03/2026 11:48 | Meio ambiente - Árvore ou Vegetação |
| 19845639 | 1 | BDPD - 15114 | 24/03/2026 16:56 | 24/03/2026 17:45 | Meio ambiente - Vento |
| 19846032 | 1 | LPTU - 17032 | 24/03/2026 16:55 | 24/03/2026 19:39 | Meio ambiente - Descarga Atmosférica |
| 19846697 | 1 | BETC - 15115 | 24/03/2026 16:55 | 25/03/2026 00:23 | Não classificada |
| 19852605 | 1 | NNE - 15262 | 24/03/2026 07:20 | 24/03/2026 18:37 | Meio ambiente - Árvore ou Vegetação |
| 19852605 | 2 | NNE - 15262 | 24/03/2026 07:20 | 24/03/2026 20:40 | Meio ambiente - Árvore ou Vegetação |
| 19852605 | 3 | NNE - 15262 | 24/03/2026 07:20 | 25/03/2026 19:13 | Meio ambiente - Árvore ou Vegetação |
| 19852605 | 4 | NNE - 15262 | 24/03/2026 07:20 | 25/03/2026 19:13 | Meio ambiente - Árvore ou Vegetação |
| 19852605 | 5 | NNE - 15262 | 24/03/2026 07:20 | 26/03/2026 16:00 | Meio ambiente - Árvore ou Vegetação |
| 19852605 | 6 | NNE - 15262 | 24/03/2026 07:20 | 26/03/2026 16:00 | Meio ambiente - Árvore ou Vegetação |
| 19851308 | 1 | CTR - 15351 | 24/03/2026 13:39 | 26/03/2026 12:40 | Meio ambiente - Descarga Atmosférica |
| 19846033 | 1 | BMO - 15135 | 24/03/2026 17:05 | 24/03/2026 19:37 | Meio ambiente - Árvore ou Vegetação |
| 19847348 | 1 | FCS - 15340 | 24/03/2026 17:02 | 25/03/2026 10:11 | Meio ambiente - Descarga Atmosférica |
| 19852198 | 1 | CMD - 15158 | 24/03/2026 17:02 | 25/03/2026 14:04 | Não classificada |
| 19916388 | 1 | CMD - 15158 | 23/03/2026 19:57 | 24/03/2026 15:55 | Meio ambiente - Descarga Atmosférica |
| 19916389 | 1 | CMD - 15158 | 24/03/2026 06:15 | 24/03/2026 14:36 | Meio ambiente - Descarga Atmosférica |
| 19916389 | 2 | CMD - 15158 | 24/03/2026 06:15 | 24/03/2026 14:36 | Meio ambiente - Descarga Atmosférica |
| 19916389 | 3 | CMD - 15158 | 24/03/2026 06:15 | 24/03/2026 14:36 | Meio ambiente - Descarga Atmosférica |
| 19916389 | 4 | CMD - 15158 | 24/03/2026 06:15 | 24/03/2026 14:36 | Meio ambiente - Descarga Atmosférica |
| 19916389 | 5 | CMD - 15158 | 24/03/2026 06:15 | 24/03/2026 14:36 | Meio ambiente - Descarga Atmosférica |
| 19916389 | 6 | CMD - 15158 | 24/03/2026 06:15 | 24/03/2026 14:36 | Meio ambiente - Descarga Atmosférica |
| 19916390 | 1 | CMD - 15158 | 24/03/2026 18:31 | 24/03/2026 20:52 | Meio ambiente - Descarga Atmosférica |
| 19916390 | 2 | CMD - 15158 | 24/03/2026 18:31 | 24/03/2026 20:52 | Meio ambiente - Descarga Atmosférica |
| 19916391 | 1 | CMD - 15158 | 24/03/2026 19:34 | 24/03/2026 20:41 | Meio ambiente - Descarga Atmosférica |
| 19846185 | 1 | CGAU - 15150 | 24/03/2026 17:03 | 24/03/2026 20:29 | Não classificada |
| 19847506 | 1 | GVSD - 17070 | 24/03/2026 17:04 | 25/03/2026 10:34 | Meio ambiente - Vento |
| 19849770 | 1 | NNE - 15262 | 24/03/2026 17:05 | 25/03/2026 20:51 | Meio ambiente - Descarga Atmosférica |
| 19847904 | 1 | JBT - 16295 | 24/03/2026 17:05 | 25/03/2026 12:50 | Meio ambiente - Árvore ou Vegetação |
| 19845872 | 1 | IANU - 15651 | 24/03/2026 17:07 | 24/03/2026 18:20 | Meio ambiente - Árvore ou Vegetação |
| 19845521 | 1 | GVSD - 17070 | 24/03/2026 07:58 | 24/03/2026 17:33 | Meio ambiente - Descarga Atmosférica |
| 19853402 | 1 | UHST - 16261 | 24/03/2026 17:09 | 26/03/2026 22:55 | Não classificada |
| 19932978 | 1 | CMD - 15158 | 24/03/2026 17:09 | 25/03/2026 11:04 | Meio ambiente - Árvore ou Vegetação |
| 19850118 | 1 | CGAU - 15150 | 24/03/2026 17:10 | 25/03/2026 23:05 | Meio ambiente - Descarga Atmosférica |
| 19845725 | 1 | SLUD - 16327 | 24/03/2026 14:50 | 24/03/2026 18:16 | Meio ambiente - Vento |

| | | | | | |
|----------|---|--------------|------------------|------------------|--------------------------------------|
| 19846965 | 1 | AUIU - 15647 | 24/03/2026 17:12 | 25/03/2026 08:12 | Meio ambiente - Vento |
| 19845875 | 1 | IGPU - 16290 | 24/03/2026 17:18 | 24/03/2026 18:26 | Meio ambiente - Vento |
| 19849100 | 1 | URAT - 17075 | 24/03/2026 15:54 | 25/03/2026 18:01 | Não classificada |
| 19845795 | 1 | GVSD - 17070 | 24/03/2026 10:14 | 24/03/2026 18:46 | Não classificada |
| 19846570 | 1 | ITMU - 15310 | 24/03/2026 17:14 | 24/03/2026 22:31 | Meio ambiente - Descarga Atmosférica |
| 19847187 | 1 | IMRU - 17096 | 24/03/2026 17:15 | 25/03/2026 09:00 | Meio ambiente - Descarga Atmosférica |
| 19846701 | 1 | SLN - 15206 | 24/03/2026 17:14 | 25/03/2026 00:24 | Meio ambiente - Vento |
| 19847232 | 1 | MCLQ - 17040 | 24/03/2026 17:16 | 25/03/2026 09:37 | Meio ambiente - Descarga Atmosférica |
| 19847450 | 1 | CITU - 17022 | 24/03/2026 17:17 | 25/03/2026 10:34 | Meio ambiente - Árvore ou Vegetação |
| 19848197 | 1 | JDN - 16298 | 24/03/2026 16:28 | 25/03/2026 13:45 | Meio ambiente - Árvore ou Vegetação |
| 19845643 | 1 | SDEU - 17085 | 24/03/2026 16:30 | 24/03/2026 18:05 | Meio ambiente - Árvore ou Vegetação |
| 19846890 | 1 | SFIQ - 17065 | 24/03/2026 17:20 | 25/03/2026 07:43 | Meio ambiente - Descarga Atmosférica |
| 19853342 | 1 | CMH - 17021 | 24/03/2026 08:22 | 24/03/2026 21:49 | Não classificada |
| 19853342 | 2 | CMH - 17021 | 24/03/2026 08:22 | 26/03/2026 18:45 | Não classificada |
| 19853342 | 3 | CMH - 17021 | 24/03/2026 08:22 | 26/03/2026 18:45 | Não classificada |
| 19853342 | 4 | CMH - 17021 | 24/03/2026 08:22 | 26/03/2026 19:00 | Não classificada |
| 19853342 | 5 | CMH - 17021 | 24/03/2026 08:22 | 26/03/2026 19:39 | Não classificada |
| 19847085 | 2 | UHPT - 15186 | 24/03/2026 17:21 | 25/03/2026 08:52 | Meio ambiente - Descarga Atmosférica |
| 19845962 | 1 | CNLU - 15164 | 24/03/2026 17:21 | 24/03/2026 19:10 | Meio ambiente - Árvore ou Vegetação |
| 19846079 | 1 | GHE - 17029 | 24/03/2026 17:23 | 24/03/2026 19:53 | Meio ambiente - Descarga Atmosférica |
| 19845727 | 1 | LPTU - 17032 | 24/03/2026 14:56 | 24/03/2026 18:09 | Meio ambiente - Descarga Atmosférica |
| 19845758 | 1 | BETT - 16265 | 24/03/2026 12:25 | 24/03/2026 14:34 | Não classificada |
| 19846348 | 1 | PTE - 17056 | 24/03/2026 17:24 | 24/03/2026 21:17 | Meio ambiente - Descarga Atmosférica |
| 19846348 | 2 | PTE - 17056 | 24/03/2026 17:24 | 24/03/2026 21:17 | Meio ambiente - Descarga Atmosférica |
| 19847707 | 1 | FCS - 15340 | 24/03/2026 17:24 | 25/03/2026 11:42 | Meio ambiente - Árvore ou Vegetação |
| 19846620 | 1 | MNVD - 15272 | 24/03/2026 17:26 | 24/03/2026 22:48 | Meio ambiente - Descarga Atmosférica |
| 19849176 | 1 | PTE - 17056 | 24/03/2026 16:02 | 25/03/2026 11:30 | Meio ambiente - Árvore ou Vegetação |
| 19846820 | 1 | JUAU - 17036 | 24/03/2026 17:27 | 25/03/2026 06:25 | Meio ambiente - Árvore ou Vegetação |
| 19854172 | 1 | BCAD - 15109 | 24/03/2026 15:23 | 25/03/2026 10:31 | Meio ambiente - Árvore ou Vegetação |
| 19854172 | 2 | BCAD - 15109 | 24/03/2026 15:23 | 25/03/2026 10:46 | Meio ambiente - Árvore ou Vegetação |
| 19854172 | 3 | BCAD - 15109 | 24/03/2026 15:23 | 25/03/2026 11:26 | Meio ambiente - Árvore ou Vegetação |
| 19854172 | 4 | BCAD - 15109 | 24/03/2026 15:23 | 26/03/2026 15:00 | Meio ambiente - Árvore ou Vegetação |
| 19854172 | 5 | BCAD - 15109 | 24/03/2026 15:23 | 26/03/2026 15:05 | Meio ambiente - Árvore ou Vegetação |
| 19847971 | 1 | UNIT - 17083 | 24/03/2026 17:29 | 25/03/2026 12:55 | Meio ambiente - Vento |
| 19846227 | 1 | MAL - 15281 | 24/03/2026 17:29 | 24/03/2026 20:44 | Meio ambiente - Vento |
| 19932979 | 1 | JBT - 16295 | 24/03/2026 17:34 | 25/03/2026 14:48 | Meio ambiente - Árvore ou Vegetação |
| 19847003 | 1 | CCHU - 15145 | 24/03/2026 17:30 | 25/03/2026 08:24 | Meio ambiente - Descarga Atmosférica |
| 19849920 | 1 | MAL - 15281 | 24/03/2026 17:32 | 25/03/2026 21:50 | Meio ambiente - Descarga Atmosférica |
| 19847972 | 1 | IIGU - 15319 | 24/03/2026 17:34 | 25/03/2026 12:59 | Meio ambiente - Vento |
| 19846041 | 1 | RBSD - 15652 | 24/03/2026 15:54 | 24/03/2026 19:54 | Meio ambiente - Árvore ou Vegetação |
| 19856296 | 1 | NOG - 15650 | 24/03/2026 14:42 | 24/03/2026 17:54 | Meio ambiente - Descarga Atmosférica |
| 19845968 | 1 | AETD - 17009 | 24/03/2026 17:38 | 24/03/2026 19:15 | Meio ambiente - Árvore ou Vegetação |
| 19847905 | 1 | CITU - 17022 | 24/03/2026 17:39 | 25/03/2026 12:46 | Meio ambiente - Descarga Atmosférica |
| 19845967 | 1 | FRUD - 17059 | 24/03/2026 17:38 | 24/03/2026 19:23 | Meio ambiente - Vento |
| 19845966 | 1 | CUVD - 15349 | 24/03/2026 17:38 | 24/03/2026 19:07 | Meio ambiente - Vento |
| 19846351 | 1 | PTE - 17056 | 24/03/2026 17:38 | 24/03/2026 20:44 | Meio ambiente - Descarga Atmosférica |
| 19847844 | 1 | LNT - 17035 | 24/03/2026 17:39 | 25/03/2026 12:18 | Meio ambiente - Vento |
| 19846255 | 1 | IGRU - 17030 | 24/03/2026 17:40 | 24/03/2026 20:51 | Não classificada |
| 19847086 | 1 | NERU - 17041 | 24/03/2026 17:40 | 25/03/2026 08:59 | Meio ambiente - Descarga Atmosférica |
| 19845912 | 1 | GHE - 17029 | 24/03/2026 08:00 | 24/03/2026 19:20 | Meio ambiente - Descarga Atmosférica |
| 19845790 | 1 | GHE - 17029 | 24/03/2026 09:09 | 24/03/2026 18:32 | Meio ambiente - Descarga Atmosférica |
| 19869483 | 3 | URAU - 17079 | 24/03/2026 17:42 | 24/03/2026 17:51 | Meio ambiente - Descarga Atmosférica |
| 19869483 | 4 | URAU - 17079 | 24/03/2026 17:42 | 24/03/2026 17:51 | Meio ambiente - Descarga Atmosférica |
| 19869483 | 5 | URAU - 17079 | 24/03/2026 17:42 | 24/03/2026 18:00 | Meio ambiente - Descarga Atmosférica |
| 19869483 | 6 | URAU - 17079 | 24/03/2026 17:42 | 24/03/2026 18:00 | Meio ambiente - Descarga Atmosférica |

| | | | | | |
|----------|----|--------------|------------------|------------------|--------------------------------------|
| 19869483 | 7 | URAU - 17079 | 24/03/2026 17:42 | 24/03/2026 18:53 | Meio ambiente - Descarga Atmosférica |
| 19869483 | 8 | URAU - 17079 | 24/03/2026 17:42 | 24/03/2026 19:30 | Meio ambiente - Descarga Atmosférica |
| 19869483 | 9 | URAU - 17079 | 24/03/2026 17:42 | 24/03/2026 19:36 | Meio ambiente - Descarga Atmosférica |
| 19869483 | 10 | URAU - 17079 | 24/03/2026 17:42 | 24/03/2026 19:44 | Meio ambiente - Descarga Atmosférica |
| 19869483 | 11 | URAU - 17079 | 24/03/2026 17:42 | 25/03/2026 01:16 | Meio ambiente - Descarga Atmosférica |
| 19845969 | 1 | CMID - 17019 | 24/03/2026 17:43 | 24/03/2026 19:23 | Meio ambiente - Descarga Atmosférica |
| 19845969 | 2 | CMID - 17019 | 24/03/2026 17:43 | 24/03/2026 19:23 | Meio ambiente - Descarga Atmosférica |
| 19845969 | 3 | CMID - 17019 | 24/03/2026 17:43 | 24/03/2026 19:23 | Meio ambiente - Descarga Atmosférica |
| 19847126 | 1 | CLHU - 17095 | 24/03/2026 17:46 | 25/03/2026 09:07 | Meio ambiente - Descarga Atmosférica |
| 19846353 | 1 | CRL - 15354 | 24/03/2026 17:46 | 24/03/2026 21:23 | Meio ambiente - Descarga Atmosférica |
| 19845836 | 1 | DDI - 17027 | 24/03/2026 15:46 | 24/03/2026 18:44 | Meio ambiente - Descarga Atmosférica |
| 19849771 | 1 | CUVD - 15349 | 24/03/2026 14:40 | 25/03/2026 11:33 | Meio ambiente - Árvore ou Vegetação |
| 19849771 | 2 | CUVD - 15349 | 24/03/2026 14:40 | 25/03/2026 11:33 | Meio ambiente - Árvore ou Vegetação |
| 19849771 | 3 | CUVD - 15349 | 24/03/2026 14:40 | 25/03/2026 20:20 | Meio ambiente - Árvore ou Vegetação |
| 19849771 | 4 | CUVD - 15349 | 24/03/2026 14:40 | 25/03/2026 20:20 | Meio ambiente - Árvore ou Vegetação |
| 19846043 | 1 | ARID - 15104 | 24/03/2026 17:48 | 24/03/2026 19:32 | Meio ambiente - Árvore ou Vegetação |
| 19848201 | 1 | LGT - 16304 | 24/03/2026 15:05 | 25/03/2026 14:21 | Meio ambiente - Árvore ou Vegetação |
| 19927867 | 1 | AMN - 16264 | 24/03/2026 15:46 | 24/03/2026 18:50 | Não classificada |
| 19927867 | 2 | AMN - 16264 | 24/03/2026 15:46 | 24/03/2026 18:50 | Não classificada |
| 19846118 | 1 | SQNU - 17078 | 24/03/2026 17:49 | 24/03/2026 20:07 | Meio ambiente - Descarga Atmosférica |
| 19846703 | 1 | PTC - 15235 | 24/03/2026 17:49 | 25/03/2026 00:02 | Meio ambiente - Vento |
| 19884941 | 1 | CVED - 17064 | 24/03/2026 17:49 | 25/03/2026 08:55 | Não classificada |
| 19846160 | 1 | CNLU - 15164 | 24/03/2026 17:49 | 24/03/2026 20:15 | Meio ambiente - Árvore ou Vegetação |
| 19846497 | 1 | CLHU - 17095 | 24/03/2026 17:50 | 24/03/2026 22:00 | Meio ambiente - Descarga Atmosférica |
| 19849233 | 1 | CNLU - 15164 | 24/03/2026 09:36 | 25/03/2026 15:20 | Meio ambiente - Árvore ou Vegetação |
| 19849234 | 1 | CNLU - 15164 | 24/03/2026 15:36 | 25/03/2026 15:20 | Meio ambiente - Árvore ou Vegetação |
| 19849234 | 2 | CNLU - 15164 | 24/03/2026 15:36 | 25/03/2026 15:20 | Meio ambiente - Árvore ou Vegetação |
| 19850055 | 1 | CMH - 17021 | 24/03/2026 17:54 | 25/03/2026 22:26 | Meio ambiente - Descarga Atmosférica |
| 19846119 | 1 | GHE - 17029 | 24/03/2026 17:55 | 24/03/2026 20:07 | Não classificada |
| 19846257 | 1 | CEL - 15147 | 24/03/2026 17:56 | 24/03/2026 20:53 | Meio ambiente - Descarga Atmosférica |
| 19847562 | 1 | IBAD - 17028 | 24/03/2026 17:57 | 25/03/2026 11:02 | Meio ambiente - Descarga Atmosférica |
| 19847556 | 1 | MRND - 15270 | 23/03/2026 19:42 | 25/03/2026 11:04 | Meio ambiente - Descarga Atmosférica |
| 19846572 | 1 | SDEU - 17085 | 24/03/2026 17:59 | 24/03/2026 22:33 | Meio ambiente - Descarga Atmosférica |
| 19846355 | 1 | IIGU - 15319 | 24/03/2026 17:59 | 24/03/2026 21:00 | Meio ambiente - Árvore ou Vegetação |
| 19846120 | 1 | CMD - 15158 | 24/03/2026 18:01 | 24/03/2026 20:03 | Meio ambiente - Descarga Atmosférica |
| 19845823 | 1 | CNLU - 15164 | 24/03/2026 14:47 | 24/03/2026 18:44 | Meio ambiente - Descarga Atmosférica |
| 19848563 | 1 | UNIT - 17083 | 24/03/2026 18:06 | 25/03/2026 15:45 | Meio ambiente - Árvore ou Vegetação |
| 19846448 | 1 | ULAD - 15181 | 24/03/2026 18:06 | 24/03/2026 21:54 | Meio ambiente - Descarga Atmosférica |
| 19846573 | 1 | NVC - 15655 | 24/03/2026 18:06 | 24/03/2026 22:19 | Não classificada |
| 19846121 | 1 | FXA - 16288 | 24/03/2026 18:07 | 24/03/2026 20:10 | Não classificada |
| 19848365 | 1 | SQNU - 17078 | 24/03/2026 18:09 | 24/03/2026 21:11 | Meio ambiente - Descarga Atmosférica |
| 19846891 | 1 | CITU - 17022 | 24/03/2026 18:09 | 25/03/2026 07:35 | Meio ambiente - Descarga Atmosférica |
| 19846704 | 1 | IGRU - 17030 | 24/03/2026 18:09 | 24/03/2026 23:41 | Meio ambiente - Árvore ou Vegetação |
| 19847906 | 1 | CISL - 16282 | 24/03/2026 13:32 | 24/03/2026 20:10 | Meio ambiente - Vento |
| 19847906 | 2 | CISL - 16282 | 24/03/2026 13:32 | 24/03/2026 22:15 | Meio ambiente - Vento |
| 19847906 | 3 | CISL - 16282 | 24/03/2026 13:32 | 24/03/2026 23:45 | Meio ambiente - Vento |
| 19847906 | 4 | CISL - 16282 | 24/03/2026 13:32 | 25/03/2026 13:04 | Meio ambiente - Vento |
| 19847907 | 1 | CISL - 16282 | 24/03/2026 22:30 | 25/03/2026 08:12 | Meio ambiente - Vento |
| 19847907 | 2 | CISL - 16282 | 24/03/2026 22:30 | 25/03/2026 12:19 | Meio ambiente - Vento |
| 19847907 | 3 | CISL - 16282 | 24/03/2026 22:30 | 25/03/2026 12:23 | Meio ambiente - Vento |
| 19848869 | 1 | BIIU - 17016 | 24/03/2026 18:11 | 25/03/2026 16:22 | Meio ambiente - Descarga Atmosférica |
| 19846622 | 1 | MAGT - 17037 | 24/03/2026 18:11 | 24/03/2026 22:49 | Não classificada |
| 19847510 | 1 | CMH - 17021 | 24/03/2026 18:10 | 25/03/2026 10:44 | Meio ambiente - Árvore ou Vegetação |
| 19846230 | 1 | RPR - 16325 | 24/03/2026 18:13 | 24/03/2026 20:40 | Meio ambiente - Descarga Atmosférica |
| 19882191 | 1 | UNIT - 17083 | 24/03/2026 18:06 | 24/03/2026 18:16 | Meio ambiente - Vento |

| | | | | | |
|----------|----|--------------|------------------|------------------|--------------------------------------|
| 19882192 | 1 | UNIT - 17083 | 24/03/2026 18:15 | 24/03/2026 18:32 | Meio ambiente - Vento |
| 19882192 | 2 | UNIT - 17083 | 24/03/2026 18:15 | 24/03/2026 18:32 | Meio ambiente - Vento |
| 19845865 | 1 | NVN - 15257 | 24/03/2026 16:45 | 24/03/2026 18:59 | Meio ambiente - Descarga Atmosférica |
| 19846358 | 1 | UHSG - 15183 | 24/03/2026 18:20 | 24/03/2026 21:21 | Meio ambiente - Descarga Atmosférica |
| 19851468 | 1 | GHE - 17029 | 24/03/2026 08:22 | 25/03/2026 14:25 | Meio ambiente - Árvore ou Vegetação |
| 19851469 | 1 | GHE - 17029 | 24/03/2026 14:31 | 25/03/2026 14:25 | Meio ambiente - Árvore ou Vegetação |
| 19851469 | 2 | GHE - 17029 | 24/03/2026 14:31 | 26/03/2026 13:14 | Meio ambiente - Árvore ou Vegetação |
| 19848564 | 1 | NNE - 15262 | 24/03/2026 18:22 | 25/03/2026 15:19 | Meio ambiente - Vento |
| 19932980 | 1 | TOTU - 17072 | 24/03/2026 18:21 | 25/03/2026 08:39 | Meio ambiente - Árvore ou Vegetação |
| 19846705 | 1 | BCAD - 15109 | 24/03/2026 18:21 | 25/03/2026 00:48 | Meio ambiente - Descarga Atmosférica |
| 19847287 | 1 | AXAU - 17076 | 24/03/2026 18:22 | 25/03/2026 09:59 | Não classificada |
| 19846162 | 1 | BDPD - 15114 | 24/03/2026 16:42 | 24/03/2026 20:24 | Não classificada |
| 19846163 | 1 | BDPD - 15114 | 24/03/2026 19:17 | 24/03/2026 20:24 | Não classificada |
| 19851679 | 1 | PDP - 15646 | 24/03/2026 18:27 | 25/03/2026 08:58 | Meio ambiente - Árvore ou Vegetação |
| 19849702 | 1 | IOM - 15315 | 24/03/2026 18:27 | 25/03/2026 20:31 | Meio ambiente - Descarga Atmosférica |
| 19849702 | 2 | IOM - 15315 | 24/03/2026 18:27 | 25/03/2026 20:31 | Meio ambiente - Descarga Atmosférica |
| 19931600 | 1 | PTC - 15235 | 24/03/2026 18:29 | 25/03/2026 08:11 | Não classificada |
| 19846231 | 2 | ITMU - 15310 | 24/03/2026 18:29 | 24/03/2026 20:40 | Não classificada |
| 19852535 | 1 | UNIT - 17083 | 24/03/2026 18:29 | 26/03/2026 16:47 | Meio ambiente - Descarga Atmosférica |
| 19846265 | 1 | PZLU - 17050 | 24/03/2026 16:43 | 24/03/2026 21:16 | Não classificada |
| 19846266 | 1 | PZLU - 17050 | 24/03/2026 19:23 | 24/03/2026 21:16 | Não classificada |
| 19847660 | 1 | UHPT - 15186 | 24/03/2026 18:30 | 25/03/2026 11:25 | Meio ambiente - Vento |
| 19846708 | 1 | NNE - 15262 | 24/03/2026 18:32 | 24/03/2026 23:57 | Meio ambiente - Descarga Atmosférica |
| 19848872 | 1 | LNT - 17035 | 24/03/2026 18:43 | 25/03/2026 16:15 | Meio ambiente - Descarga Atmosférica |
| 19863353 | 1 | UHPT - 15186 | 24/03/2026 18:37 | 24/03/2026 18:45 | Meio ambiente - Descarga Atmosférica |
| 19863353 | 2 | UHPT - 15186 | 24/03/2026 18:37 | 24/03/2026 18:45 | Meio ambiente - Descarga Atmosférica |
| 19863353 | 3 | UHPT - 15186 | 24/03/2026 18:37 | 24/03/2026 18:45 | Meio ambiente - Descarga Atmosférica |
| 19863353 | 4 | UHPT - 15186 | 24/03/2026 18:37 | 24/03/2026 18:45 | Meio ambiente - Descarga Atmosférica |
| 19863353 | 5 | UHPT - 15186 | 24/03/2026 18:37 | 24/03/2026 18:45 | Meio ambiente - Descarga Atmosférica |
| 19863353 | 6 | UHPT - 15186 | 24/03/2026 18:37 | 24/03/2026 18:52 | Meio ambiente - Descarga Atmosférica |
| 19863353 | 8 | UHPT - 15186 | 24/03/2026 18:37 | 24/03/2026 18:52 | Meio ambiente - Descarga Atmosférica |
| 19863353 | 9 | UHPT - 15186 | 24/03/2026 18:37 | 24/03/2026 19:33 | Meio ambiente - Descarga Atmosférica |
| 19863353 | 10 | UHPT - 15186 | 24/03/2026 18:37 | 24/03/2026 20:54 | Meio ambiente - Descarga Atmosférica |
| 19863353 | 11 | UHPT - 15186 | 24/03/2026 18:37 | 24/03/2026 20:54 | Meio ambiente - Descarga Atmosférica |
| 19863353 | 12 | UHPT - 15186 | 24/03/2026 18:37 | 24/03/2026 20:54 | Meio ambiente - Descarga Atmosférica |
| 19863353 | 13 | UHPT - 15186 | 24/03/2026 18:37 | 24/03/2026 20:54 | Meio ambiente - Descarga Atmosférica |
| 19863353 | 14 | UHPT - 15186 | 24/03/2026 18:37 | 24/03/2026 22:13 | Meio ambiente - Descarga Atmosférica |
| 19863353 | 15 | UHPT - 15186 | 24/03/2026 18:37 | 25/03/2026 11:55 | Meio ambiente - Descarga Atmosférica |
| 19863353 | 16 | UHPT - 15186 | 24/03/2026 18:37 | 25/03/2026 11:55 | Meio ambiente - Descarga Atmosférica |
| 19863354 | 1 | UHPT - 15186 | 24/03/2026 18:56 | 24/03/2026 19:03 | Meio ambiente - Descarga Atmosférica |
| 19863354 | 2 | BCSQ - 17010 | 24/03/2026 18:56 | 24/03/2026 19:03 | Meio ambiente - Descarga Atmosférica |
| 19863354 | 2 | UHPT - 15186 | 24/03/2026 18:56 | 24/03/2026 19:03 | Meio ambiente - Descarga Atmosférica |
| 19863354 | 4 | UHPT - 15186 | 24/03/2026 18:56 | 24/03/2026 19:03 | Meio ambiente - Descarga Atmosférica |
| 19932981 | 1 | VZEU - 17091 | 24/03/2026 18:33 | 24/03/2026 22:49 | Meio ambiente - Árvore ou Vegetação |
| 19847236 | 1 | TOE - 15195 | 24/03/2026 18:35 | 25/03/2026 09:43 | Meio ambiente - Vento |
| 19846645 | 1 | AETD - 17009 | 24/03/2026 18:35 | 24/03/2026 23:03 | Não classificada |
| 19846360 | 1 | MOO - 17039 | 24/03/2026 18:34 | 24/03/2026 21:01 | Meio ambiente - Descarga Atmosférica |
| 19847035 | 1 | NLAQ - 17046 | 24/03/2026 18:35 | 25/03/2026 08:51 | Meio ambiente - Árvore ou Vegetação |
| 19847764 | 1 | BCV - 17013 | 24/03/2026 18:00 | 25/03/2026 11:53 | Meio ambiente - Árvore ou Vegetação |
| 19852200 | 1 | UNIT - 17083 | 24/03/2026 18:37 | 26/03/2026 16:16 | Meio ambiente - Descarga Atmosférica |
| 19848565 | 1 | UHST - 16261 | 24/03/2026 18:37 | 25/03/2026 15:21 | Não classificada |
| 19846893 | 1 | PTE - 17056 | 24/03/2026 18:38 | 25/03/2026 07:39 | Meio ambiente - Árvore ou Vegetação |
| 19848969 | 1 | JMLT - 15301 | 24/03/2026 18:40 | 25/03/2026 16:57 | Meio ambiente - Descarga Atmosférica |
| 19848203 | 1 | UNIT - 17083 | 24/03/2026 18:39 | 25/03/2026 14:16 | Meio ambiente - Descarga Atmosférica |
| 19848871 | 1 | IGPU - 16290 | 24/03/2026 18:39 | 25/03/2026 16:31 | Meio ambiente - Árvore ou Vegetação |

| | | | | | |
|----------|---|--------------|------------------|------------------|--------------------------------------|
| 19846844 | 1 | JNUT - 17066 | 24/03/2026 18:39 | 25/03/2026 07:17 | Meio ambiente - Descarga Atmosférica |
| 19846785 | 1 | BDPD - 15114 | 24/03/2026 18:39 | 25/03/2026 03:02 | Meio ambiente - Descarga Atmosférica |
| 19850476 | 1 | TOTU - 17072 | 24/03/2026 18:39 | 26/03/2026 08:41 | Não classificada |
| 19850952 | 1 | CMH - 17021 | 24/03/2026 18:40 | 26/03/2026 10:51 | Meio ambiente - Árvore ou Vegetação |
| 19847661 | 1 | URAT - 17075 | 24/03/2026 18:42 | 25/03/2026 11:35 | Meio ambiente - Árvore ou Vegetação |
| 19849883 | 1 | TOTU - 17072 | 24/03/2026 18:41 | 25/03/2026 21:41 | Meio ambiente - Descarga Atmosférica |
| 19847709 | 1 | SLN - 15206 | 24/03/2026 18:42 | 25/03/2026 11:46 | Meio ambiente - Árvore ou Vegetação |
| 19846193 | 1 | PMSU - 17092 | 24/03/2026 18:41 | 24/03/2026 20:25 | Meio ambiente - Descarga Atmosférica |
| 19846720 | 1 | MCLQ - 17040 | 24/03/2026 18:41 | 24/03/2026 23:47 | Meio ambiente - Descarga Atmosférica |
| 19847563 | 1 | BMO - 15135 | 24/03/2026 18:43 | 25/03/2026 10:56 | Meio ambiente - Vento |
| 19849048 | 1 | BCV - 17013 | 24/03/2026 18:49 | 25/03/2026 17:10 | Meio ambiente - Vento |
| 19846577 | 1 | SER - 16332 | 24/03/2026 15:07 | 24/03/2026 19:39 | Meio ambiente - Árvore ou Vegetação |
| 19846577 | 2 | SER - 16332 | 24/03/2026 15:07 | 24/03/2026 21:06 | Meio ambiente - Árvore ou Vegetação |
| 19848874 | 1 | JBT - 16295 | 24/03/2026 18:44 | 25/03/2026 16:27 | Meio ambiente - Árvore ou Vegetação |
| 19850953 | 1 | IOM - 15315 | 24/03/2026 18:47 | 26/03/2026 10:57 | Meio ambiente - Árvore ou Vegetação |
| 19848069 | 1 | MTZ - 15267 | 24/03/2026 15:45 | 25/03/2026 13:54 | Meio ambiente - Árvore ou Vegetação |
| 19847397 | 1 | JUAU - 17036 | 24/03/2026 18:48 | 25/03/2026 10:23 | Meio ambiente - Descarga Atmosférica |
| 19847398 | 1 | CRL - 15354 | 24/03/2026 18:49 | 25/03/2026 10:15 | Meio ambiente - Descarga Atmosférica |
| 19846267 | 1 | ULAS - 15179 | 24/03/2026 18:49 | 24/03/2026 20:58 | Meio ambiente - Descarga Atmosférica |
| 19907417 | 1 | JPIU - 15298 | 24/03/2026 14:05 | 25/03/2026 12:13 | Meio ambiente - Árvore ou Vegetação |
| 19907418 | 1 | JPIU - 15298 | 24/03/2026 18:58 | 24/03/2026 19:24 | Meio ambiente - Árvore ou Vegetação |
| 19907418 | 2 | JPIU - 15298 | 24/03/2026 18:58 | 24/03/2026 19:24 | Meio ambiente - Árvore ou Vegetação |
| 19907418 | 3 | JPIU - 15298 | 24/03/2026 18:58 | 24/03/2026 20:54 | Meio ambiente - Árvore ou Vegetação |
| 19907418 | 4 | JPIU - 15298 | 24/03/2026 18:58 | 24/03/2026 20:54 | Meio ambiente - Árvore ou Vegetação |
| 19907418 | 5 | JPIU - 15298 | 24/03/2026 18:58 | 24/03/2026 21:20 | Meio ambiente - Árvore ou Vegetação |
| 19907418 | 6 | JPIU - 15298 | 24/03/2026 18:58 | 25/03/2026 12:13 | Meio ambiente - Árvore ou Vegetação |
| 19850502 | 1 | MCLQ - 17040 | 24/03/2026 18:51 | 26/03/2026 08:51 | Meio ambiente - Descarga Atmosférica |
| 19846422 | 1 | AXAU - 17076 | 24/03/2026 18:58 | 24/03/2026 21:30 | Meio ambiente - Descarga Atmosférica |
| 19851515 | 1 | AOR - 15102 | 24/03/2026 13:21 | 26/03/2026 13:30 | Meio ambiente - Árvore ou Vegetação |
| 19849382 | 1 | BCV - 17013 | 24/03/2026 18:54 | 25/03/2026 19:00 | Meio ambiente - Árvore ou Vegetação |
| 19846578 | 1 | UHPI - 17084 | 24/03/2026 18:56 | 24/03/2026 22:31 | Meio ambiente - Vento |
| 19847237 | 1 | SEG - 17068 | 24/03/2026 18:56 | 25/03/2026 09:35 | Meio ambiente - Descarga Atmosférica |
| 19884850 | 1 | FRUD - 17059 | 24/03/2026 18:58 | 25/03/2026 04:56 | Meio ambiente - Vento |
| 19884850 | 1 | FRUU - 17058 | 24/03/2026 18:58 | 25/03/2026 04:56 | Meio ambiente - Vento |
| 19846254 | 1 | ENC - 15343 | 24/03/2026 17:38 | 24/03/2026 20:49 | Meio ambiente - Descarga Atmosférica |
| 19932983 | 1 | MCLD - 15278 | 24/03/2026 18:58 | 25/03/2026 18:34 | Meio ambiente - Árvore ou Vegetação |
| 19846045 | 1 | ENC - 15343 | 24/03/2026 17:55 | 24/03/2026 19:41 | Meio ambiente - Descarga Atmosférica |
| 19849177 | 1 | MCLD - 15278 | 24/03/2026 19:00 | 25/03/2026 17:51 | Meio ambiente - Descarga Atmosférica |
| 19851680 | 1 | NNE - 15262 | 24/03/2026 19:05 | 25/03/2026 12:30 | Meio ambiente - Descarga Atmosférica |
| 19846526 | 1 | FRUU - 17058 | 24/03/2026 19:09 | 24/03/2026 22:17 | Meio ambiente - Árvore ou Vegetação |
| 19846091 | 1 | TOE - 15195 | 24/03/2026 19:16 | 24/03/2026 20:00 | Não classificada |
| 19885697 | 1 | ULAS - 15179 | 24/03/2026 17:39 | 24/03/2026 19:25 | Não classificada |
| 19885697 | 2 | ULAS - 15179 | 24/03/2026 17:39 | 24/03/2026 19:37 | Não classificada |
| 19885697 | 3 | ULAS - 15179 | 24/03/2026 17:39 | 24/03/2026 20:49 | Não classificada |
| 19885698 | 1 | ULAS - 15179 | 24/03/2026 21:07 | 24/03/2026 21:27 | Não classificada |
| 19885698 | 2 | ULAS - 15179 | 24/03/2026 21:07 | 24/03/2026 21:56 | Não classificada |
| 19885698 | 3 | ULAS - 15179 | 24/03/2026 21:07 | 25/03/2026 00:30 | Não classificada |
| 19885700 | 1 | ULAS - 15179 | 24/03/2026 21:09 | 25/03/2026 00:30 | Não classificada |
| 19846764 | 1 | BETT - 16265 | 24/03/2026 16:05 | 25/03/2026 01:57 | Meio ambiente - Árvore ou Vegetação |
| 19846272 | 1 | AXAU - 17076 | 24/03/2026 19:13 | 24/03/2026 20:49 | Meio ambiente - Vento |
| 19846013 | 1 | NVN - 15257 | 24/03/2026 15:16 | 24/03/2026 19:36 | Meio ambiente - Vento |
| 19846013 | 1 | ULAE - 15180 | 24/03/2026 15:16 | 24/03/2026 19:36 | Meio ambiente - Vento |
| 19850404 | 1 | CMD - 15158 | 24/03/2026 19:14 | 26/03/2026 07:52 | Meio ambiente - Descarga Atmosférica |
| 19849230 | 1 | MNVD - 15272 | 24/03/2026 12:45 | 25/03/2026 18:16 | Meio ambiente - Descarga Atmosférica |
| 19847036 | 1 | BDPD - 15114 | 24/03/2026 19:18 | 25/03/2026 08:41 | Meio ambiente - Descarga Atmosférica |

| | | | | | |
|----------|---|--------------|------------------|------------------|--------------------------------------|
| 19848566 | 1 | UHST - 16261 | 24/03/2026 19:18 | 25/03/2026 15:48 | Meio ambiente - Árvore ou Vegetação |
| 19848970 | 1 | DMTU - 15346 | 24/03/2026 19:21 | 25/03/2026 17:03 | Meio ambiente - Descarga Atmosférica |
| 19846236 | 1 | CMID - 17019 | 24/03/2026 19:23 | 24/03/2026 20:39 | Meio ambiente - Árvore ou Vegetação |
| 19846236 | 2 | CMID - 17019 | 24/03/2026 19:23 | 24/03/2026 20:39 | Meio ambiente - Árvore ou Vegetação |
| 19846236 | 3 | CMID - 17019 | 24/03/2026 19:23 | 24/03/2026 20:39 | Meio ambiente - Árvore ou Vegetação |
| 19847663 | 1 | MNVD - 15272 | 24/03/2026 19:22 | 25/03/2026 11:30 | Meio ambiente - Árvore ou Vegetação |
| 19847512 | 1 | DMTU - 15346 | 24/03/2026 19:25 | 25/03/2026 10:48 | Meio ambiente - Descarga Atmosférica |
| 19851354 | 1 | UHSG - 15183 | 24/03/2026 13:20 | 26/03/2026 12:40 | Meio ambiente - Árvore ou Vegetação |
| 19846803 | 1 | FRUD - 17059 | 24/03/2026 19:27 | 25/03/2026 05:30 | Meio ambiente - Vento |
| 19846827 | 1 | AUIU - 15647 | 24/03/2026 19:26 | 25/03/2026 06:31 | Meio ambiente - Descarga Atmosférica |
| 19847238 | 1 | IGPU - 16290 | 24/03/2026 19:27 | 25/03/2026 09:41 | Meio ambiente - Vento |
| 19847710 | 1 | CUVD - 15349 | 24/03/2026 19:30 | 25/03/2026 11:44 | Não classificada |
| 19847039 | 1 | SFIQ - 17065 | 24/03/2026 19:31 | 25/03/2026 08:44 | Não classificada |
| 19847040 | 1 | PDP - 15646 | 24/03/2026 19:33 | 25/03/2026 08:24 | Não classificada |
| 19852358 | 1 | TOE - 15195 | 24/03/2026 19:33 | 26/03/2026 17:00 | Meio ambiente - Descarga Atmosférica |
| 19846823 | 1 | FRUD - 17059 | 24/03/2026 19:41 | 25/03/2026 06:23 | Meio ambiente - Vento |
| 19846823 | 1 | FRUU - 17058 | 24/03/2026 19:41 | 25/03/2026 06:23 | Meio ambiente - Vento |
| 19848878 | 1 | JUAU - 17036 | 23/03/2026 08:22 | 25/03/2026 15:10 | Meio ambiente - Árvore ou Vegetação |
| 19929913 | 1 | URAT - 17075 | 24/03/2026 19:36 | 25/03/2026 07:58 | Não classificada |
| 19929913 | 2 | URAT - 17075 | 24/03/2026 19:36 | 25/03/2026 07:58 | Não classificada |
| 19846096 | 1 | ESR - 16287 | 24/03/2026 05:47 | 24/03/2026 20:06 | Meio ambiente - Árvore ou Vegetação |
| 19849353 | 1 | NNE - 15262 | 24/03/2026 19:42 | 25/03/2026 18:46 | Meio ambiente - Descarga Atmosférica |
| 19847565 | 1 | IOM - 15315 | 24/03/2026 19:44 | 25/03/2026 10:56 | Meio ambiente - Árvore ou Vegetação |
| 19929443 | 1 | JUAU - 17036 | 24/03/2026 19:45 | 25/03/2026 19:49 | Não classificada |
| 19849236 | 1 | CISL - 16282 | 24/03/2026 10:24 | 25/03/2026 18:38 | Meio ambiente - Vento |
| 19849236 | 2 | CISL - 16282 | 24/03/2026 10:24 | 25/03/2026 18:38 | Meio ambiente - Vento |
| 19847768 | 1 | SER - 16332 | 24/03/2026 19:47 | 25/03/2026 11:50 | Meio ambiente - Árvore ou Vegetação |
| 19848212 | 1 | PTC - 15235 | 24/03/2026 14:35 | 24/03/2026 22:53 | Meio ambiente - Árvore ou Vegetação |
| 19848212 | 2 | PTC - 15235 | 24/03/2026 14:35 | 25/03/2026 13:45 | Meio ambiente - Árvore ou Vegetação |
| 19848212 | 3 | PTC - 15235 | 24/03/2026 14:35 | 25/03/2026 14:10 | Meio ambiente - Árvore ou Vegetação |
| 19848212 | 4 | PTC - 15235 | 24/03/2026 14:35 | 25/03/2026 14:10 | Meio ambiente - Árvore ou Vegetação |
| 19849102 | 1 | ESR - 16287 | 24/03/2026 19:49 | 25/03/2026 17:35 | Meio ambiente - Vento |
| 19846619 | 1 | VCS - 17093 | 24/03/2026 16:52 | 24/03/2026 22:47 | Não classificada |
| 19847455 | 1 | BCV - 17013 | 24/03/2026 19:50 | 25/03/2026 10:40 | Meio ambiente - Descarga Atmosférica |
| 19846425 | 1 | BCV - 17013 | 24/03/2026 19:56 | 24/03/2026 21:39 | Meio ambiente - Descarga Atmosférica |
| 19847194 | 1 | RPR - 16325 | 24/03/2026 20:00 | 25/03/2026 09:28 | Meio ambiente - Descarga Atmosférica |
| 19846730 | 1 | STV - 17063 | 24/03/2026 20:01 | 24/03/2026 22:43 | Meio ambiente - Descarga Atmosférica |
| 19847708 | 1 | FCS - 15340 | 24/03/2026 17:55 | 25/03/2026 11:40 | Não classificada |
| 19847806 | 1 | FCS - 15340 | 24/03/2026 19:39 | 25/03/2026 12:06 | Meio ambiente - Descarga Atmosférica |
| 19846242 | 1 | BCV - 17013 | 24/03/2026 07:49 | 24/03/2026 20:51 | Meio ambiente - Descarga Atmosférica |
| 19846586 | 1 | SLAU - 17071 | 24/03/2026 20:07 | 24/03/2026 22:28 | Não classificada |
| 19916469 | 1 | UHSG - 15183 | 24/03/2026 20:06 | 26/03/2026 11:15 | Meio ambiente - Descarga Atmosférica |
| 19932982 | 1 | IGPU - 16290 | 24/03/2026 18:55 | 25/03/2026 21:43 | Meio ambiente - Árvore ou Vegetação |
| 19849966 | 1 | JBT - 16295 | 24/03/2026 18:05 | 25/03/2026 16:10 | Meio ambiente - Árvore ou Vegetação |
| 19932984 | 1 | BETC - 15115 | 24/03/2026 20:12 | 25/03/2026 10:14 | Meio ambiente - Árvore ou Vegetação |
| 19931822 | 1 | DDI - 17027 | 24/03/2026 15:32 | 24/03/2026 20:42 | Não classificada |
| 19846505 | 1 | PMSD - 17049 | 24/03/2026 20:14 | 24/03/2026 22:08 | Não classificada |
| 19846505 | 2 | PMSD - 17049 | 24/03/2026 20:14 | 24/03/2026 22:08 | Não classificada |
| 19846505 | 3 | PMSD - 17049 | 24/03/2026 20:14 | 24/03/2026 22:08 | Não classificada |
| 19850177 | 1 | CRF - 15355 | 24/03/2026 15:48 | 24/03/2026 21:28 | Meio ambiente - Árvore ou Vegetação |
| 19850177 | 2 | CRF - 15355 | 24/03/2026 15:48 | 25/03/2026 20:30 | Meio ambiente - Árvore ou Vegetação |
| 19847664 | 1 | CMD - 15158 | 24/03/2026 20:20 | 25/03/2026 11:34 | Meio ambiente - Descarga Atmosférica |
| 19846354 | 1 | SLN - 15206 | 24/03/2026 17:54 | 24/03/2026 21:00 | Meio ambiente - Vento |
| 19846734 | 1 | IGPD - 15324 | 24/03/2026 20:29 | 25/03/2026 00:44 | Meio ambiente - Árvore ou Vegetação |
| 19846429 | 1 | CRL - 15354 | 24/03/2026 20:31 | 24/03/2026 21:30 | Meio ambiente - Descarga Atmosférica |

| | | | | | |
|----------|---|--------------|------------------|------------------|--------------------------------------|
| 19847457 | 1 | SLN - 15206 | 24/03/2026 20:31 | 25/03/2026 10:36 | Não classificada |
| 19852317 | 1 | BCAD - 15109 | 23/03/2026 19:13 | 26/03/2026 10:50 | Não classificada |
| 19846482 | 1 | SUI - 17069 | 24/03/2026 10:00 | 24/03/2026 22:01 | Meio ambiente - Descarga Atmosférica |
| 19850056 | 1 | FRUU - 17058 | 24/03/2026 20:48 | 24/03/2026 21:04 | Meio ambiente - Vento |
| 19850056 | 2 | FRUU - 17058 | 24/03/2026 20:48 | 24/03/2026 21:08 | Meio ambiente - Vento |
| 19846848 | 1 | BDPD - 15114 | 24/03/2026 20:45 | 25/03/2026 07:19 | Meio ambiente - Vento |
| 19849452 | 1 | GVSD - 17070 | 24/03/2026 20:44 | 25/03/2026 19:10 | Meio ambiente - Descarga Atmosférica |
| 19932985 | 1 | PMSU - 17092 | 24/03/2026 20:50 | 24/03/2026 22:04 | Meio ambiente - Árvore ou Vegetação |
| 19848372 | 1 | BCV - 17013 | 24/03/2026 20:48 | 25/03/2026 15:01 | Meio ambiente - Descarga Atmosférica |
| 19847292 | 1 | CMD - 15158 | 24/03/2026 20:49 | 25/03/2026 09:58 | Meio ambiente - Descarga Atmosférica |
| 19847089 | 1 | IBAD - 17028 | 24/03/2026 20:49 | 25/03/2026 08:55 | Meio ambiente - Árvore ou Vegetação |
| 19899898 | 1 | MCLQ - 17040 | 24/03/2026 20:50 | 25/03/2026 12:25 | Meio ambiente - Descarga Atmosférica |
| 19851832 | 1 | BHSE - 15129 | 24/03/2026 20:57 | 24/03/2026 22:38 | Meio ambiente - Vento |
| 19846534 | 1 | MUT - 15266 | 24/03/2026 15:39 | 24/03/2026 22:30 | Meio ambiente - Árvore ou Vegetação |
| 19847293 | 1 | INPD - 15316 | 24/03/2026 20:55 | 25/03/2026 10:01 | Meio ambiente - Descarga Atmosférica |
| 19847665 | 1 | URAU - 17079 | 24/03/2026 20:58 | 25/03/2026 11:31 | Meio ambiente - Descarga Atmosférica |
| 19847090 | 1 | INPD - 15316 | 24/03/2026 21:03 | 25/03/2026 08:58 | Não classificada |
| 19847567 | 1 | CUVD - 15349 | 24/03/2026 18:27 | 25/03/2026 10:10 | Meio ambiente - Vento |
| 19847568 | 1 | CUVD - 15349 | 24/03/2026 21:19 | 25/03/2026 10:10 | Meio ambiente - Vento |
| 19847091 | 1 | PTHD - 15234 | 24/03/2026 21:05 | 25/03/2026 09:01 | Meio ambiente - Vento |
| 19846771 | 1 | ULAU - 16339 | 24/03/2026 21:05 | 25/03/2026 02:08 | Meio ambiente - Descarga Atmosférica |
| 19846771 | 2 | ULAU - 16339 | 24/03/2026 21:05 | 25/03/2026 02:08 | Meio ambiente - Descarga Atmosférica |
| 19847008 | 1 | DDI - 17027 | 24/03/2026 21:21 | 25/03/2026 08:35 | Meio ambiente - Descarga Atmosférica |
| 19846940 | 1 | SFIQ - 17065 | 24/03/2026 21:24 | 25/03/2026 08:02 | Meio ambiente - Descarga Atmosférica |
| 19847295 | 1 | IIGU - 15319 | 24/03/2026 21:29 | 25/03/2026 10:00 | Não classificada |
| 19846651 | 1 | PRTD - 17074 | 24/03/2026 21:34 | 24/03/2026 23:02 | Meio ambiente - Descarga Atmosférica |
| 19846754 | 1 | JUAU - 17036 | 24/03/2026 21:31 | 25/03/2026 01:01 | Não classificada |
| 19855966 | 1 | PDP - 15646 | 24/03/2026 12:29 | 25/03/2026 18:11 | Meio ambiente - Vento |
| 19855966 | 2 | PDP - 15646 | 24/03/2026 12:29 | 25/03/2026 18:11 | Meio ambiente - Vento |
| 19855966 | 3 | PDP - 15646 | 24/03/2026 12:29 | 27/03/2026 16:05 | Meio ambiente - Vento |
| 19847800 | 1 | SER - 16332 | 23/03/2026 22:41 | 25/03/2026 12:11 | Meio ambiente - Vento |
| 19887963 | 1 | MVD - 15264 | 24/03/2026 17:12 | 24/03/2026 21:49 | Meio ambiente - Descarga Atmosférica |
| 19887963 | 2 | MVD - 15264 | 24/03/2026 17:12 | 24/03/2026 21:49 | Meio ambiente - Descarga Atmosférica |
| 19887963 | 3 | MVD - 15264 | 24/03/2026 17:12 | 24/03/2026 21:49 | Meio ambiente - Descarga Atmosférica |
| 19887964 | 1 | MVD - 15264 | 24/03/2026 19:57 | 25/03/2026 04:43 | Meio ambiente - Descarga Atmosférica |
| 19887965 | 1 | MVD - 15264 | 24/03/2026 23:55 | 25/03/2026 03:55 | Meio ambiente - Descarga Atmosférica |
| 19887965 | 2 | MVD - 15264 | 24/03/2026 23:55 | 25/03/2026 03:55 | Meio ambiente - Descarga Atmosférica |
| 19847770 | 1 | MAL - 15281 | 24/03/2026 21:42 | 25/03/2026 11:49 | Meio ambiente - Vento |
| 19847296 | 1 | AOR - 15102 | 24/03/2026 21:42 | 25/03/2026 09:51 | Não classificada |
| 19846971 | 1 | SER - 16332 | 24/03/2026 21:44 | 25/03/2026 08:22 | Meio ambiente - Descarga Atmosférica |
| 19847297 | 1 | MCLD - 15278 | 24/03/2026 21:44 | 25/03/2026 09:55 | Meio ambiente - Descarga Atmosférica |
| 19883759 | 1 | SER - 16332 | 24/03/2026 21:55 | 25/03/2026 20:32 | Meio ambiente - Árvore ou Vegetação |
| 19848883 | 1 | JDN - 16298 | 24/03/2026 18:43 | 25/03/2026 16:12 | Meio ambiente - Árvore ou Vegetação |
| 19848883 | 2 | JDN - 16298 | 24/03/2026 18:43 | 25/03/2026 16:12 | Meio ambiente - Árvore ou Vegetação |
| 19848199 | 1 | CMD - 15158 | 24/03/2026 17:46 | 25/03/2026 14:04 | Meio ambiente - Descarga Atmosférica |
| 19846517 | 1 | PTE - 17056 | 24/03/2026 06:49 | 24/03/2026 22:11 | Meio ambiente - Descarga Atmosférica |
| 19846641 | 1 | UHST - 16261 | 24/03/2026 15:40 | 24/03/2026 23:02 | Meio ambiente - Descarga Atmosférica |
| 19846641 | 2 | UHST - 16261 | 24/03/2026 15:40 | 24/03/2026 23:02 | Meio ambiente - Descarga Atmosférica |
| 19846641 | 3 | UHST - 16261 | 24/03/2026 15:40 | 24/03/2026 23:02 | Meio ambiente - Descarga Atmosférica |
| 19847043 | 1 | JUAU - 17036 | 24/03/2026 21:53 | 25/03/2026 08:38 | Meio ambiente - Árvore ou Vegetação |
| 19887996 | 2 | BCV - 17013 | 24/03/2026 22:01 | 25/03/2026 02:15 | Não classificada |
| 19887996 | 3 | BCV - 17013 | 24/03/2026 22:01 | 25/03/2026 02:15 | Não classificada |
| 19887998 | 1 | BCV - 17013 | 24/03/2026 22:01 | 25/03/2026 02:15 | Não classificada |
| 19887999 | 1 | BCV - 17013 | 24/03/2026 22:01 | 25/03/2026 02:38 | Não classificada |
| 19849967 | 1 | LGT - 16304 | 24/03/2026 10:15 | 25/03/2026 16:05 | Meio ambiente - Árvore ou Vegetação |

| | | | | | |
|----------|---|--------------|------------------|------------------|--------------------------------------|
| 19846744 | 1 | CTR - 15351 | 24/03/2026 21:58 | 25/03/2026 00:34 | Meio ambiente - Descarga Atmosférica |
| 19932986 | 1 | IGPU - 16290 | 24/03/2026 22:01 | 25/03/2026 21:32 | Meio ambiente - Árvore ou Vegetação |
| 19847244 | 1 | CMD - 15158 | 24/03/2026 22:05 | 25/03/2026 09:41 | Meio ambiente - Descarga Atmosférica |
| 19846574 | 1 | ORPU - 17045 | 24/03/2026 18:24 | 24/03/2026 22:29 | Meio ambiente - Árvore ou Vegetação |
| 19884931 | 1 | FRUD - 17059 | 24/03/2026 19:01 | 25/03/2026 08:10 | Meio ambiente - Vento |
| 19884931 | 2 | FRUD - 17059 | 24/03/2026 19:01 | 25/03/2026 08:10 | Meio ambiente - Vento |
| 19846796 | 1 | JBT - 16295 | 24/03/2026 21:21 | 25/03/2026 04:35 | Meio ambiente - Descarga Atmosférica |
| 19846796 | 2 | JBT - 16295 | 24/03/2026 21:21 | 25/03/2026 04:35 | Meio ambiente - Descarga Atmosférica |
| 19846614 | 1 | FRUU - 17058 | 24/03/2026 22:23 | 24/03/2026 22:35 | Meio ambiente - Vento |
| 19846653 | 1 | CISL - 16282 | 24/03/2026 22:19 | 24/03/2026 23:08 | Meio ambiente - Vento |
| 19847393 | 1 | MRND - 15270 | 24/03/2026 13:06 | 25/03/2026 09:03 | Meio ambiente - Descarga Atmosférica |
| 19849968 | 1 | TOTU - 17072 | 24/03/2026 22:32 | 25/03/2026 22:04 | Não classificada |
| 19846644 | 1 | PMSU - 17092 | 24/03/2026 17:08 | 24/03/2026 23:01 | Não classificada |
| 19846760 | 1 | IGPD - 15324 | 24/03/2026 22:44 | 25/03/2026 01:14 | Não classificada |
| 19846788 | 1 | IUAU - 17031 | 24/03/2026 22:58 | 25/03/2026 02:58 | Meio ambiente - Descarga Atmosférica |
| 19853117 | 1 | JUAU - 17036 | 24/03/2026 15:31 | 26/03/2026 18:33 | Meio ambiente - Árvore ou Vegetação |
| 19885706 | 1 | PTC - 15235 | 24/03/2026 17:27 | 25/03/2026 00:33 | Meio ambiente - Vento |
| 19848217 | 1 | URAT - 17075 | 24/03/2026 19:54 | 25/03/2026 14:24 | Meio ambiente - Vento |
| 19847044 | 1 | FRUU - 17058 | 24/03/2026 23:24 | 25/03/2026 08:51 | Meio ambiente - Árvore ou Vegetação |
| 19878846 | 1 | SFIQ - 17065 | 24/03/2026 10:35 | 25/03/2026 00:21 | Meio ambiente - Descarga Atmosférica |
| 19847771 | 1 | FRUD - 17059 | 24/03/2026 23:45 | 25/03/2026 11:54 | Meio ambiente - Descarga Atmosférica |
| 19846763 | 1 | AMN - 16264 | 24/03/2026 19:22 | 25/03/2026 01:32 | Não classificada |
| 19846763 | 2 | AMN - 16264 | 24/03/2026 19:22 | 25/03/2026 01:32 | Não classificada |
| 19885846 | 1 | LGT - 16304 | 24/03/2026 21:12 | 25/03/2026 11:14 | Não classificada |
| 19902679 | 1 | FCS - 15340 | 24/03/2026 14:02 | 25/03/2026 07:29 | Meio ambiente - Descarga Atmosférica |
| 19931617 | 1 | FXA - 16288 | 24/03/2026 20:05 | 25/03/2026 07:04 | Meio ambiente - Descarga Atmosférica |
| 19846870 | 1 | BCV - 17013 | 24/03/2026 20:26 | 25/03/2026 07:24 | Não classificada |
| 19846870 | 2 | BCV - 17013 | 24/03/2026 20:26 | 25/03/2026 07:24 | Não classificada |
| 19846933 | 1 | TOE - 15195 | 24/03/2026 18:42 | 25/03/2026 08:01 | Não classificada |
| 19848877 | 1 | FCS - 15340 | 24/03/2026 19:15 | 25/03/2026 16:19 | Meio ambiente - Descarga Atmosférica |
| 19848110 | 1 | UNIT - 17083 | 24/03/2026 06:41 | 25/03/2026 13:45 | Meio ambiente - Descarga Atmosférica |
| 19846968 | 1 | JUAU - 17036 | 24/03/2026 18:58 | 25/03/2026 08:11 | Meio ambiente - Árvore ou Vegetação |
| 19848233 | 1 | MCLD - 15278 | 24/03/2026 20:03 | 25/03/2026 08:10 | Não classificada |
| 19848240 | 1 | FRUU - 17058 | 24/03/2026 19:32 | 25/03/2026 12:05 | Meio ambiente - Árvore ou Vegetação |
| 19848240 | 2 | FRUU - 17058 | 24/03/2026 19:32 | 25/03/2026 14:39 | Meio ambiente - Árvore ou Vegetação |
| 19847505 | 1 | PEB - 15249 | 24/03/2026 16:13 | 25/03/2026 10:42 | Meio ambiente - Descarga Atmosférica |
| 19847505 | 2 | PEB - 15249 | 24/03/2026 16:13 | 25/03/2026 10:42 | Meio ambiente - Descarga Atmosférica |
| 19848749 | 1 | GVSD - 17070 | 24/03/2026 09:51 | 25/03/2026 16:34 | Meio ambiente - Árvore ou Vegetação |
| 19848749 | 2 | GVSD - 17070 | 24/03/2026 09:51 | 25/03/2026 16:34 | Meio ambiente - Árvore ou Vegetação |
| 19851899 | 1 | MCLD - 15278 | 24/03/2026 06:02 | 26/03/2026 15:00 | Meio ambiente - Árvore ou Vegetação |
| 19851899 | 2 | MCLD - 15278 | 24/03/2026 06:02 | 26/03/2026 15:00 | Meio ambiente - Árvore ou Vegetação |
| 19931740 | 1 | BIIU - 17016 | 24/03/2026 21:18 | 25/03/2026 09:37 | Meio ambiente - Descarga Atmosférica |
| 19847420 | 1 | VCS - 17093 | 24/03/2026 17:54 | 25/03/2026 10:46 | Meio ambiente - Árvore ou Vegetação |
| 19847856 | 1 | SLAU - 17071 | 24/03/2026 16:51 | 25/03/2026 11:01 | Meio ambiente - Árvore ou Vegetação |
| 19926900 | 1 | NNE - 15262 | 24/03/2026 06:12 | 25/03/2026 16:39 | Meio ambiente - Descarga Atmosférica |
| 19848988 | 1 | AGF - 15098 | 24/03/2026 21:30 | 25/03/2026 17:16 | Meio ambiente - Árvore ou Vegetação |
| 19847622 | 1 | DDI - 17027 | 24/03/2026 21:14 | 25/03/2026 11:13 | Meio ambiente - Vento |
| 19848567 | 1 | PMSD - 17049 | 24/03/2026 21:17 | 25/03/2026 15:21 | Meio ambiente - Descarga Atmosférica |
| 19848440 | 1 | DDI - 17027 | 24/03/2026 14:59 | 25/03/2026 13:08 | Meio ambiente - Árvore ou Vegetação |
| 19929558 | 1 | CMD - 15158 | 24/03/2026 17:09 | 25/03/2026 10:46 | Meio ambiente - Descarga Atmosférica |
| 19847564 | 1 | URAU - 17079 | 24/03/2026 19:12 | 25/03/2026 11:00 | Meio ambiente - Descarga Atmosférica |
| 19847447 | 1 | SUI - 17069 | 24/03/2026 16:41 | 25/03/2026 10:37 | Não classificada |
| 19847447 | 2 | SUI - 17069 | 24/03/2026 16:41 | 25/03/2026 10:37 | Não classificada |
| 19848716 | 1 | NNE - 15262 | 23/03/2026 17:27 | 25/03/2026 16:13 | Meio ambiente - Vento |
| 19850022 | 1 | INPD - 15316 | 24/03/2026 17:42 | 25/03/2026 16:53 | Meio ambiente - Vento |

| | | | | | |
|----------|---|--------------|------------------|------------------|--------------------------------------|
| 19850022 | 2 | INPD - 15316 | 24/03/2026 17:42 | 25/03/2026 16:53 | Meio ambiente - Vento |
| 19850022 | 3 | INPD - 15316 | 24/03/2026 17:42 | 25/03/2026 17:18 | Meio ambiente - Vento |
| 19850022 | 4 | INPD - 15316 | 24/03/2026 17:42 | 25/03/2026 17:18 | Meio ambiente - Vento |
| 19850022 | 5 | INPD - 15316 | 24/03/2026 17:42 | 25/03/2026 17:18 | Meio ambiente - Vento |
| 19847883 | 1 | SUI - 17069 | 24/03/2026 15:56 | 25/03/2026 12:27 | Meio ambiente - Descarga Atmosférica |
| 19847883 | 2 | SUI - 17069 | 24/03/2026 15:56 | 25/03/2026 12:27 | Meio ambiente - Descarga Atmosférica |
| 19852316 | 1 | CMN - 16278 | 24/03/2026 08:21 | 26/03/2026 16:44 | Meio ambiente - Descarga Atmosférica |
| 19848019 | 1 | SFIQ - 17065 | 24/03/2026 18:54 | 25/03/2026 13:08 | Não classificada |
| 19891605 | 1 | MCLD - 15278 | 24/03/2026 10:08 | 25/03/2026 15:45 | Meio ambiente - Árvore ou Vegetação |
| 19847880 | 1 | CMD - 15158 | 24/03/2026 09:57 | 25/03/2026 12:34 | Meio ambiente - Descarga Atmosférica |
| 19849178 | 1 | BRDD - 17067 | 24/03/2026 20:01 | 25/03/2026 17:54 | Meio ambiente - Descarga Atmosférica |
| 19849178 | 2 | BRDD - 17067 | 24/03/2026 20:01 | 25/03/2026 17:54 | Meio ambiente - Descarga Atmosférica |
| 19851134 | 1 | NNE - 15262 | 23/03/2026 19:30 | 26/03/2026 11:44 | Meio ambiente - Descarga Atmosférica |
| 19851396 | 1 | CCHU - 15145 | 22/03/2026 20:11 | 26/03/2026 13:02 | Meio ambiente - Árvore ou Vegetação |
| 19848204 | 1 | DMTU - 15346 | 24/03/2026 18:50 | 25/03/2026 14:00 | Meio ambiente - Descarga Atmosférica |
| 19852362 | 1 | UNIT - 17083 | 24/03/2026 08:32 | 25/03/2026 17:31 | Meio ambiente - Vento |
| 19848936 | 1 | SUI - 17069 | 24/03/2026 17:07 | 25/03/2026 16:46 | Meio ambiente - Árvore ou Vegetação |
| 19848868 | 1 | UHSG - 15183 | 24/03/2026 17:49 | 25/03/2026 16:32 | Meio ambiente - Árvore ou Vegetação |
| 19929551 | 1 | URAT - 17075 | 24/03/2026 20:42 | 25/03/2026 16:06 | Meio ambiente - Descarga Atmosférica |
| 19852756 | 1 | PZLU - 17050 | 24/03/2026 09:45 | 26/03/2026 19:23 | Meio ambiente - Árvore ou Vegetação |
| 19849352 | 1 | UHST - 16261 | 24/03/2026 19:18 | 25/03/2026 18:40 | Meio ambiente - Descarga Atmosférica |
| 19848968 | 1 | CUVD - 15349 | 24/03/2026 17:07 | 25/03/2026 16:44 | Meio ambiente - Vento |
| 19848876 | 1 | ESR - 16287 | 24/03/2026 18:54 | 25/03/2026 16:25 | Meio ambiente - Descarga Atmosférica |
| 19849701 | 1 | SUI - 17069 | 24/03/2026 16:53 | 25/03/2026 20:34 | Meio ambiente - Árvore ou Vegetação |
| 19849160 | 1 | NNE - 15262 | 24/03/2026 06:49 | 25/03/2026 18:03 | Meio ambiente - Árvore ou Vegetação |
| 19849044 | 1 | LNT - 17035 | 24/03/2026 08:18 | 25/03/2026 17:15 | Meio ambiente - Vento |
| 19882977 | 1 | IGPU - 16290 | 24/03/2026 19:07 | 25/03/2026 20:40 | Meio ambiente - Árvore ou Vegetação |
| 19931969 | 1 | LNT - 17035 | 24/03/2026 08:06 | 26/03/2026 09:13 | Meio ambiente - Descarga Atmosférica |
| 19931969 | 2 | LNT - 17035 | 24/03/2026 08:06 | 26/03/2026 09:13 | Meio ambiente - Descarga Atmosférica |
| 19849451 | 1 | AMN - 16264 | 24/03/2026 18:52 | 25/03/2026 19:06 | Meio ambiente - Árvore ou Vegetação |
| 19853168 | 1 | VZPU - 15169 | 24/03/2026 13:25 | 26/03/2026 17:00 | Meio ambiente - Árvore ou Vegetação |
| 19849833 | 1 | CMH - 17021 | 24/03/2026 08:45 | 25/03/2026 21:26 | Meio ambiente - Descarga Atmosférica |
| 19851220 | 1 | MIB - 15274 | 24/03/2026 17:09 | 26/03/2026 12:11 | Meio ambiente - Árvore ou Vegetação |
| 19851220 | 2 | MIB - 15274 | 24/03/2026 17:09 | 26/03/2026 12:11 | Meio ambiente - Árvore ou Vegetação |
| 19854137 | 1 | UHST - 16261 | 24/03/2026 06:16 | 27/03/2026 11:41 | Meio ambiente - Descarga Atmosférica |
| 19931908 | 1 | UNIT - 17083 | 24/03/2026 13:38 | 26/03/2026 08:01 | Meio ambiente - Descarga Atmosférica |
| 19929955 | 1 | UNIT - 17083 | 24/03/2026 15:58 | 26/03/2026 13:49 | Meio ambiente - Descarga Atmosférica |
| 19854178 | 1 | TOTU - 17072 | 22/03/2026 13:20 | 27/03/2026 11:40 | Meio ambiente - Árvore ou Vegetação |
| 19851421 | 1 | NNE - 15262 | 24/03/2026 19:36 | 26/03/2026 13:07 | Meio ambiente - Descarga Atmosférica |
| 19852199 | 1 | CCHU - 15145 | 24/03/2026 18:33 | 26/03/2026 14:43 | Não classificada |
| 19851897 | 1 | GVSD - 17070 | 24/03/2026 14:08 | 26/03/2026 15:12 | Meio ambiente - Vento |
| 19904565 | 1 | BCV - 17013 | 24/03/2026 18:48 | 28/03/2026 11:07 | Meio ambiente - Descarga Atmosférica |
| 19857407 | 1 | NNE - 15262 | 24/03/2026 07:36 | 28/03/2026 16:15 | Meio ambiente - Árvore ou Vegetação |
| 19853111 | 1 | UNIT - 17083 | 24/03/2026 14:37 | 26/03/2026 21:12 | Meio ambiente - Descarga Atmosférica |
| 19856258 | 1 | TOTU - 17072 | 22/03/2026 16:39 | 27/03/2026 18:10 | Meio ambiente - Descarga Atmosférica |
| 19854400 | 1 | UNIT - 17083 | 24/03/2026 17:03 | 27/03/2026 12:41 | Meio ambiente - Descarga Atmosférica |
| 19854010 | 1 | GVSD - 17070 | 22/03/2026 11:39 | 27/03/2026 10:10 | Meio ambiente - Descarga Atmosférica |
| 19854010 | 2 | GVSD - 17070 | 22/03/2026 11:39 | 27/03/2026 10:10 | Meio ambiente - Descarga Atmosférica |
| 19854563 | 1 | LNT - 17035 | 24/03/2026 16:18 | 27/03/2026 13:42 | Não classificada |

Anexo V – Laudo Meteorológico

Condições meteorológicas entre 22 e 24 de março de 2026

Nº Documento:

s/n

Revisão: A

Página 1 de 10

Revisão

Vigência

Motivo da revisão

Distribuição:

Referência:

Elaboração: OP/PE

 Material:

Participação:

 Serviço:

Autenticação: Não se aplica

Elaborado por:

Arthur Chaves de Paiva Neto – OP/PE

Verificado por:

Ruany Gomes Xavier Maia – OP/PE

Aprovado por:

Ruany Gomes Xavier Maia – OP/PE

Data:

28/05/2026

Condições meteorológicas entre 22 e 24 de março de 2026

| | | | |
|----------------------|-----|-------------------|-----------------------|
| Nº Documento: | s/n | Revisão: A | Página 2 de 10 |
|----------------------|-----|-------------------|-----------------------|

1) Descrição do evento meteorológico

No período entre os dias 22 e 24 de março de 2026 a combinação da presença de um cavado na região oceânica adjacente ao Sudeste, aliada a aproximação de uma frente fria (figura 1), provocou grandes acumulados de chuva, além de tempestades convectivas, acompanhadas por descargas elétricas atmosféricas, pancadas de chuva intensas e ventos fortes.

Na figura 2 encontram-se imagens do satélite GOES-16 para o período, com realce de temperatura, disponibilizados pelo Instituto Nacional de Pesquisas Espaciais (INPE). A escala de cores das imagens indica a temperatura do topo das nuvens, indo do preto (100°C) ao branco (-100°C). Quanto mais frio o topo da nuvem, maior sua altura, indicando nuvens de grande desenvolvimento vertical, associadas a forte instabilidade e tempestades com raios, ventos fortes e volumes significativos de precipitação.

Pode-se observar nestas imagens a formação de núcleos convectivos isolados, mas intensos, responsáveis pelas tempestades que se desenvolveram sobre o estado neste período, atingindo, principalmente, o Triângulo Mineiro e uma faixa entre o norte e leste de Minas Gerais, ao longo da serra do Espinhaço. Além disso, intensa atividade elétrica e fortes rajadas de vento foram registradas neste período, como será evidenciado no restante do relatório.

Condições meteorológicas entre 22 e 24 de março de 2026

| | | | |
|----------------------|-----|-------------------|-----------------------|
| Nº Documento: | s/n | Revisão: A | Página 3 de 10 |
|----------------------|-----|-------------------|-----------------------|

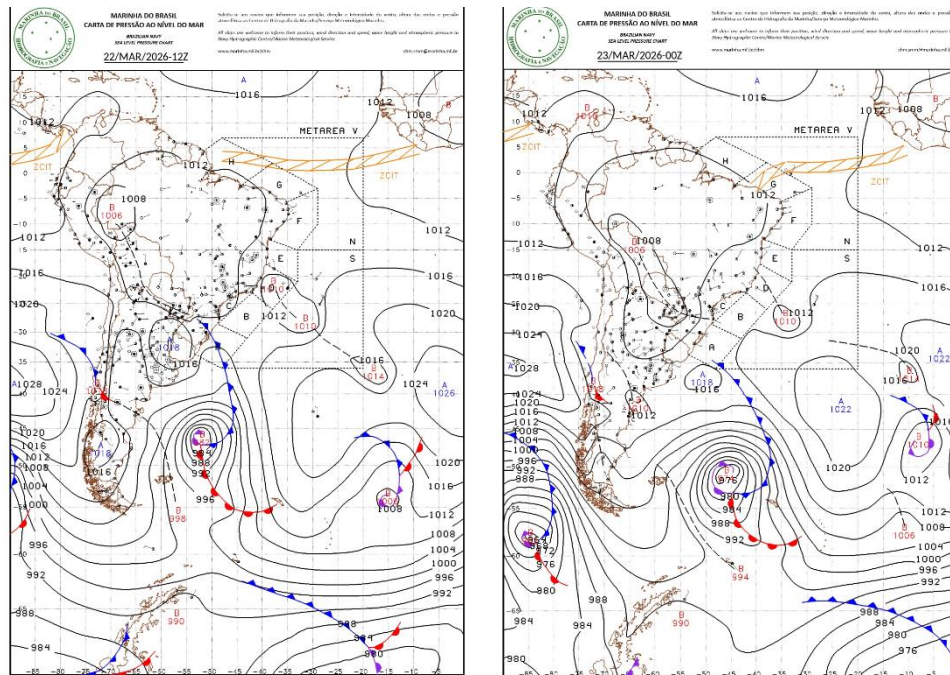

(a)

(b)

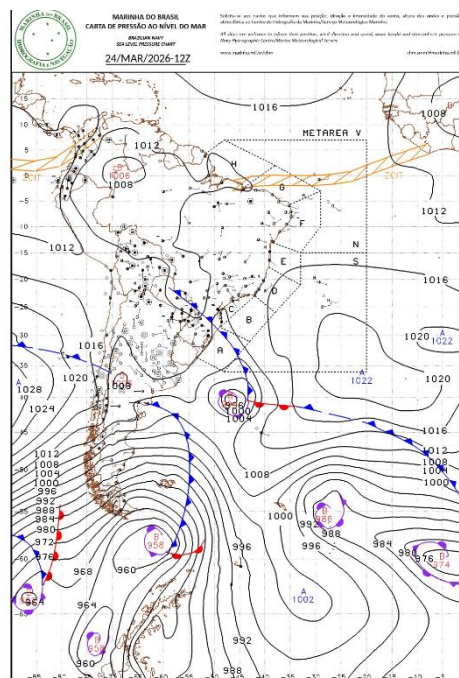

(c)

Figura 1 - Carta Sinótica em superfície dos dias 22 (a), 23 (b) e 24 (c) de março de 2026. Fonte: Marinha do Brasil.

Condições meteorológicas entre 22 e 24 de março de 2026

Nº Documento:

s/n

Revisão: A

Página 4 de 10



Figura 2 – Seleção de Imagem de Satélite dos dias 22 (a), 23 (b) e 24 (c) de março de 2026. Fonte: INPE.

A Rede Integrada Nacional de Detecção de Descargas Atmosféricas (RINDAT) é uma rede de sensores especializados e centrais de processamento que permitem detectar, em tempo real, as descargas atmosféricas nuvem-solo, isto é, a maior parte das descargas que atingem o solo, em parte do território brasileiro. Atualmente, a RINDAT é constituída pelas seguintes instituições: CEMIG, AXIA e SIMEPAR.

Condições meteorológicas entre 22 e 24 de março de 2026**Nº Documento:**

s/n

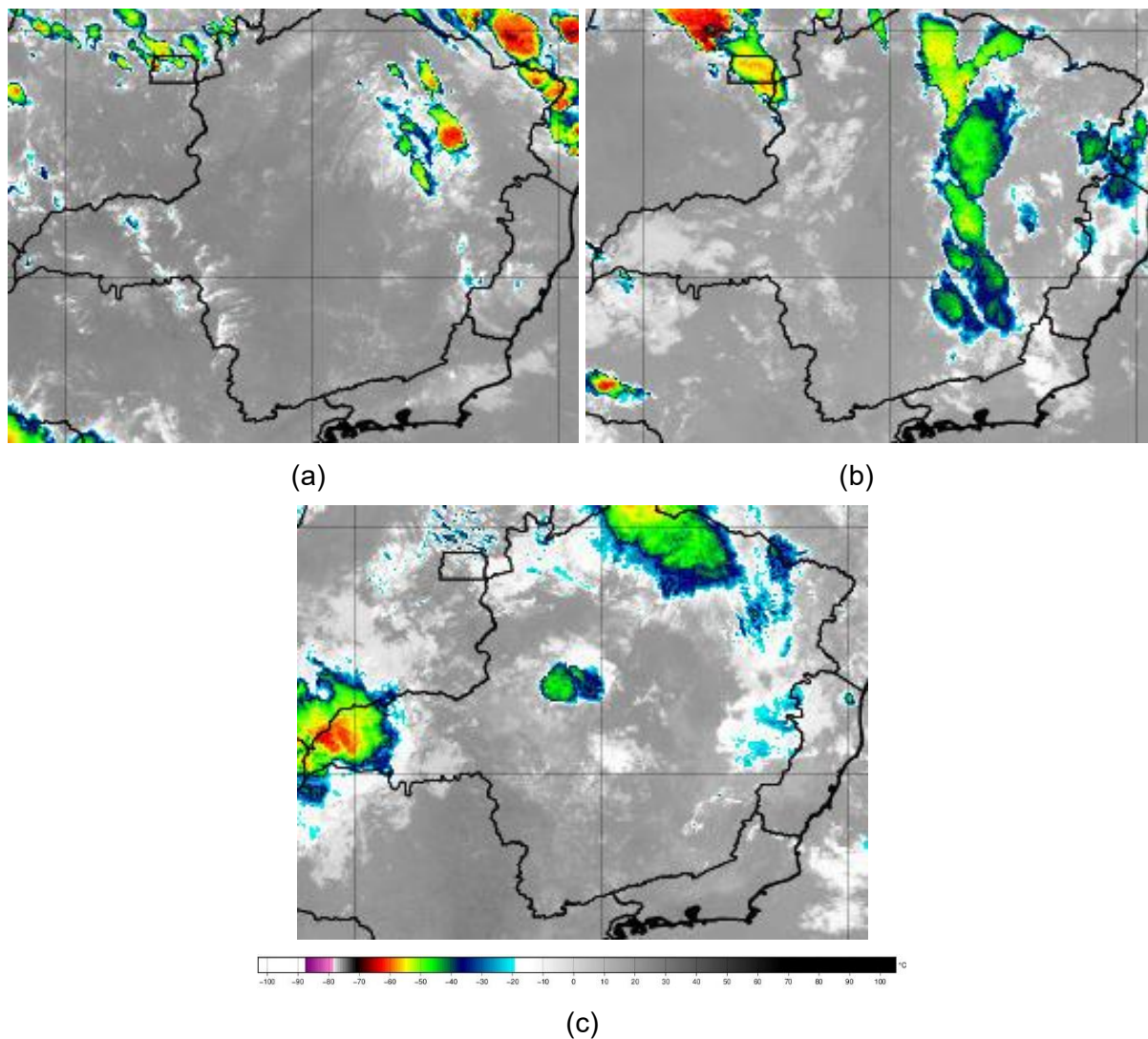
Revisão: A**Página 5 de 10**

A figura 3 ilustra os registros de descargas atmosféricas em Minas Gerais feitos pelos sensores da RINDAT entre os dias 22 e 24 de março de 2026 com pontos vermelhos. Concordando com o que já foi exposto, vê-se que praticamente boa parte do estado de Minas Gerais foi atingido por tempestades elétricas, com destaque para as ocorrências ao longo da serra do Espinhaço.



Figura 3 - Localização dos raios registrados entre os dias 22 e 24 de março de 2026. Fonte: RINDAT

Na figura 4 encontram-se os dados de rajadas de vento máximas, em km/h, registradas entre os dias 22 e 24 de março de 2026, com base nas estações automáticas do Instituto Nacional de Meteorologia (INMET). Nesta imagem, vê-se que diversas estações meteorológicas do estado registraram rajadas de vento superiores a 50 km/h, com destaque para a região Central e o leste de Minas, com rajadas que atingiram 130 km/h.

| Condições meteorológicas entre 22 e 24 de março de 2026 | | | |
|---|-----|------------|----------------|
| Nº Documento: | s/n | Revisão: A | Página 6 de 10 |

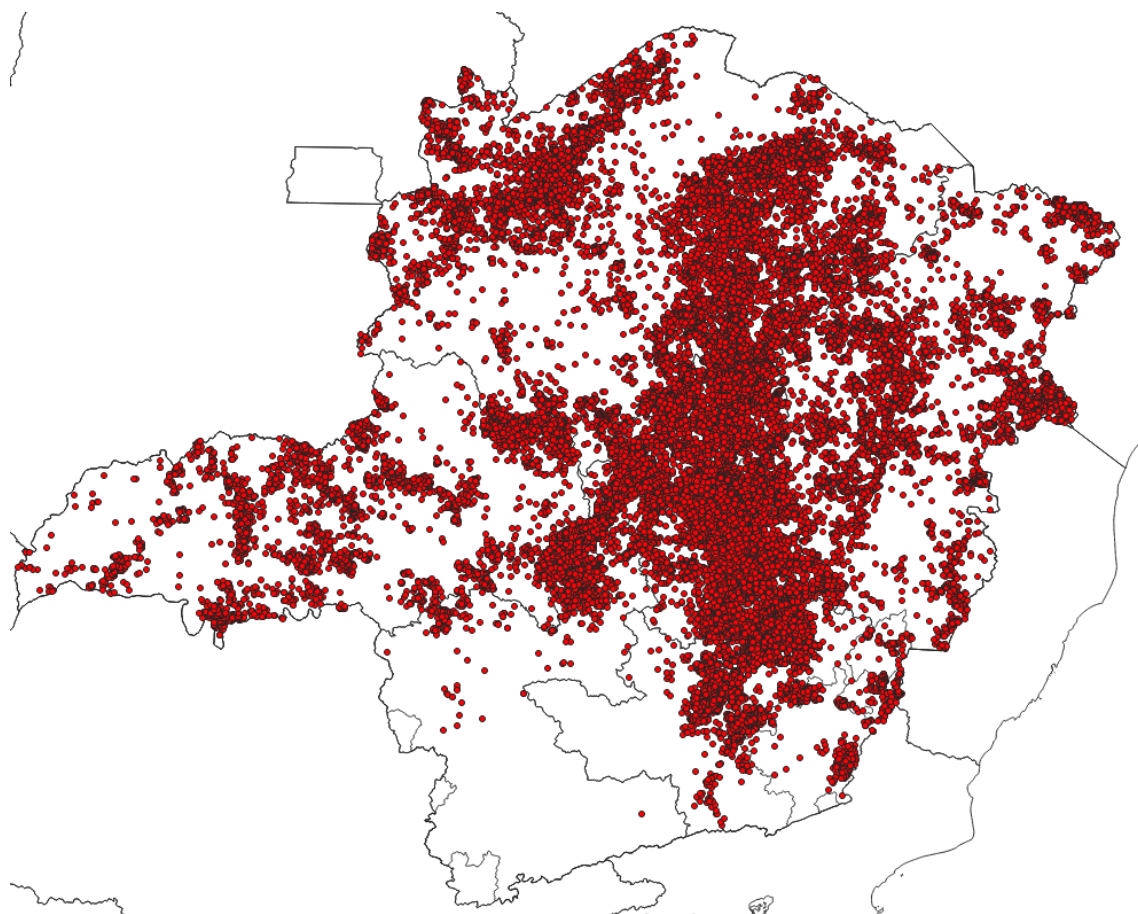

Figura 4 – Rajadas de vento (Km/h) máximas registradas entre os dias 22 e 24 de março de 2026. Fonte: INMET

Abaixo, na figura 5a, encontram-se os dados de pluviometria para o Brasil acumulados entre os dias 22 e 24 de março de 2026, também com base nas estações do INMET. Este mapa foi elaborado com o uso de dados de estações meteorológicas pertencentes ao instituto e, por padrão internacional, utilizam os registros de chuva das 12 UTC do dia anterior às 12 UTC dos dias em questão. Por este motivo, foi utilizado o mapa do dia 25/03 para ilustrar o acumulado nos 03 dias anteriores. Foi elaborado também o mapa presente na figura 5b, ainda baseado nas estações do INMET, mas agora mescladas com as estações da Cemig, com os totais acumulados em 3 dias, para mostrar em detalhes as chuvas no estado. Neste mapa vê-se que as chuvas ocorreram com baixos acumulados no centro-sul e noroeste do estado, mas ao longo

Condições meteorológicas entre 22 e 24 de março de 2026

Nº Documento:

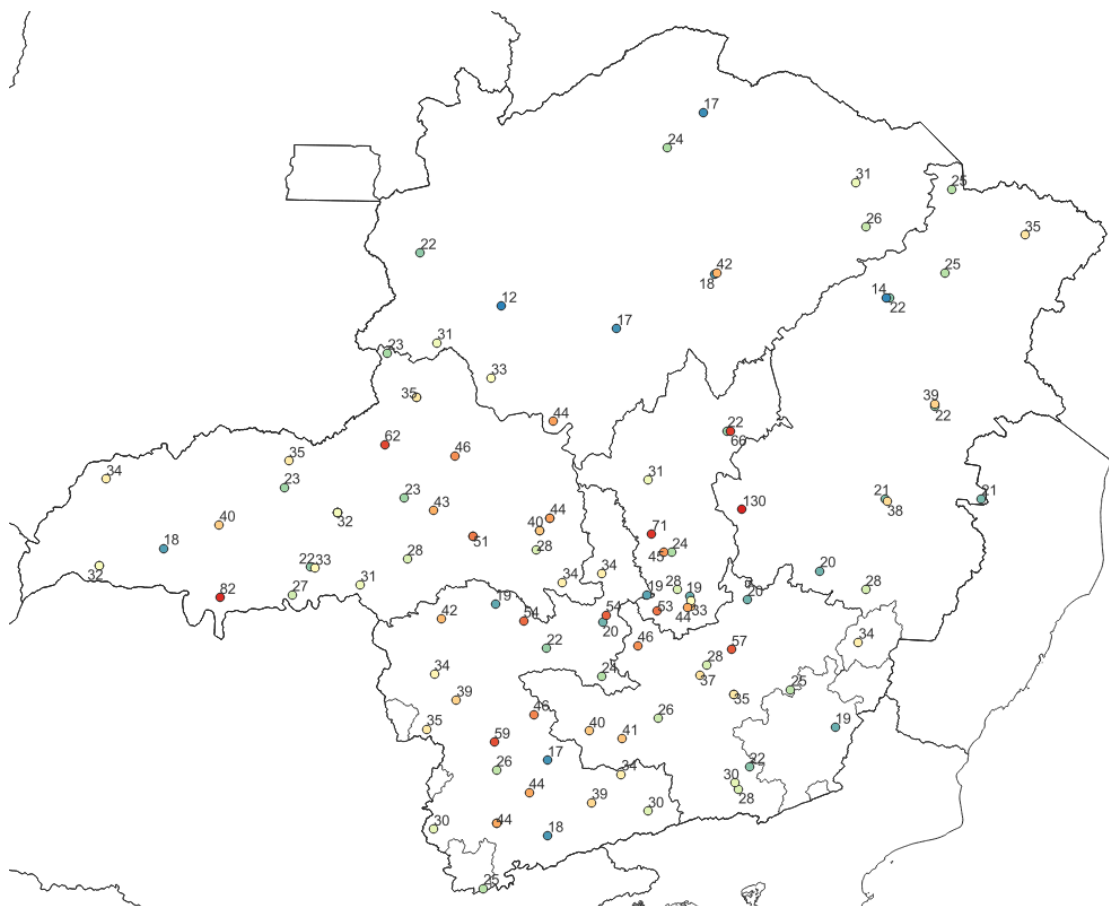
s/n

Revisão: A

Página 7 de 10

da serra do Espinhaço, principalmente no vale do aço, ocorreram acumulados que passaram dos 80 mm.



Figura 5a - Pluviometria acumulada (mm) entre os dias 22 e 24 de março de 2026. Fonte: INMET.

Condições meteorológicas entre 22 e 24 de março de 2026

Nº Documento:

s/n

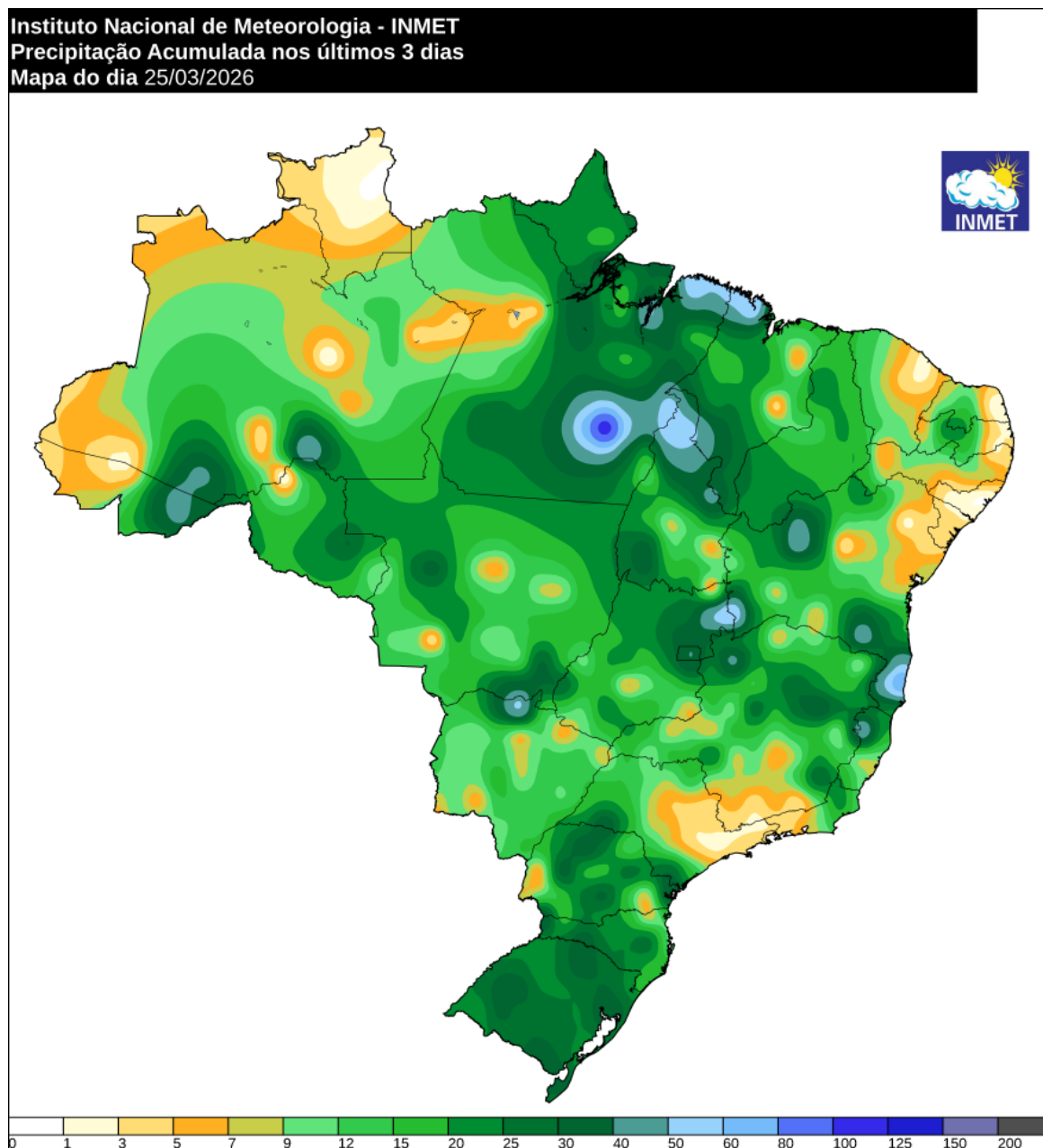
Revisão: A

Página 8 de 10



Figura 5b - Pluviometria acumulada entre os dias 22 e 24 de março de 2026. Fonte dos dados: INMET e CEMIG.

2) Impactos

Diversas regiões no estado registraram as consequências destes eventos, principalmente alagamentos, diretamente relacionados às tempestades, sobretudo entre o leste e norte de Minas, onde ocorreram danos em ruas, residências e estabelecimentos comerciais. Abaixo encontram-se algumas reportagens sobre este período:

<https://g1.globo.com/mg/grande-minas/noticia/2026/03/24/chuva-intensa-causa-alagamentos-queda-de-arvores-e-destelhamentos-de-casas-em-montes-claros.ghtml>

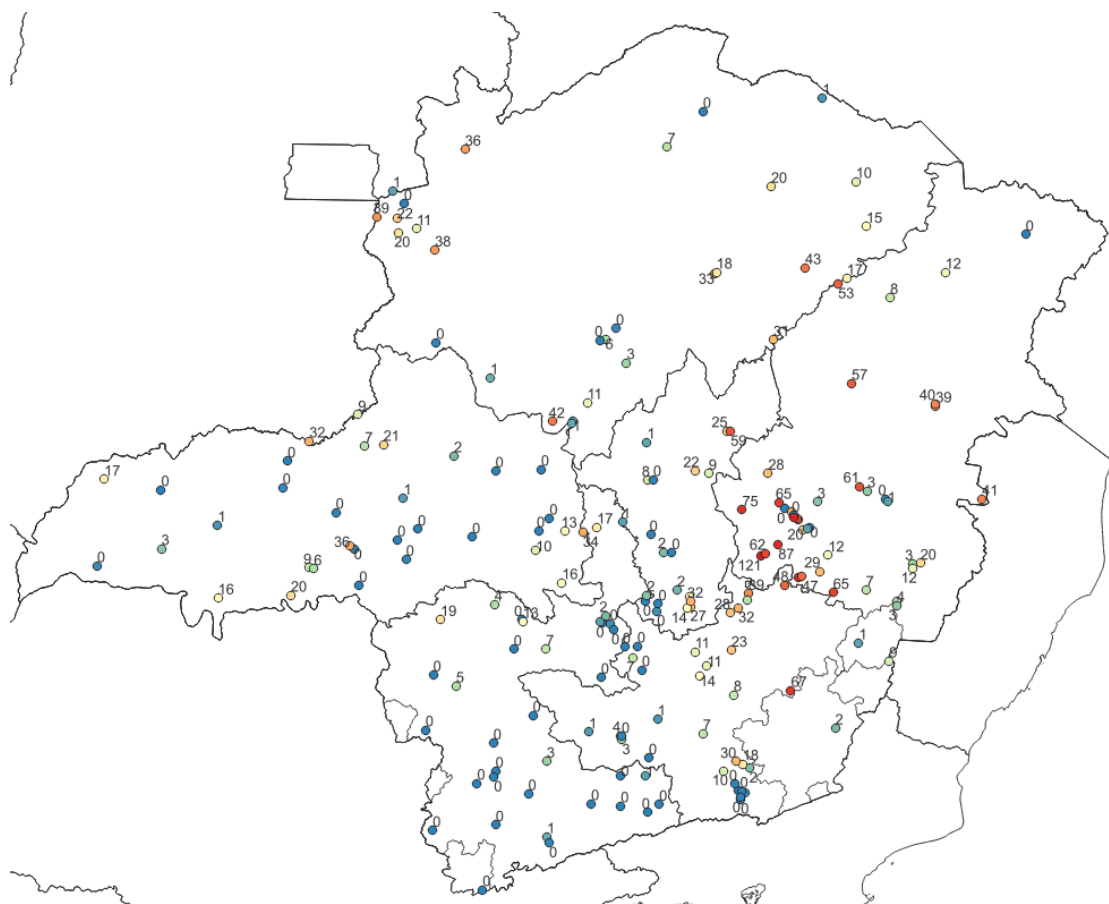
Condições meteorológicas entre 22 e 24 de março de 2026**Nº Documento:**

s/n

Revisão: APágina **9** de **10**

<https://g1.globo.com/mg/minas-gerais/noticia/2026/03/23/chuva-forte-provoca-enxurradas-alagamentos-e-deslizamentos-em-itabira.ghtml>

<https://www.tempo.com/noticias/actualidade/regiao-central-de-minas-gerais-sofre-com-enxurradas-e-deslizamentos-apos-fortes-chuvas-na-ultima-madrugada.html>

<https://www.em.com.br/gerais/2026/03/7382980-grande-bh-arco-iris-duplo-colore-ceu-de-contagem-durante-chuva-de-granizo.html>

Na classificação e codificação brasileira de desastres (COBRADE) os eventos que atingiram Minas Gerais no período se encaixam nos seguintes códigos:

- 1.2.2.0.0 – Enxurradas;
- 1.2.3.0.0 – Alagamentos;
- 1.3.2.1.2 – Tempestade com intensa atividade elétrica;
- 1.3.2.1.3 – Granizo;
- 1.3.2.1.4 – Chuvas intensas;
- 1.3.2.1.5 – Vendaval.

3) Conclusões

Pelo exposto acima fica claro que, entre os dias 22 e 24 de março de 2026, o estado de Minas Gerais foi impactado pela presença de região de baixa pressão no litoral do Sudeste e a aproximação de uma frente fria, que provocaram grandes acumulados de chuva. Estes fenômenos foram responsáveis pelos diversos impactos relatados, incluindo numerosas descargas elétricas atmosféricas, fortes rajadas de vento e acumulados significativos de precipitação.

Na tabela abaixo encontra-se um resumo dos horários críticos por região de Minas.

Condições meteorológicas entre 22 e 24 de março de 2026**Nº Documento:**

s/n

Revisão: A**Página 10 de 10**

| Malha | Início | Término |
|--------------------|------------------|------------------|
| Centro | 24/03/2026 00:00 | 24/03/2026 23:59 |
| Leste | 22/03/2026 00:00 | 24/03/2026 23:59 |
| Norte | 22/03/2026 03:00 | 24/03/2026 23:59 |
| Mantiqueira | 23/03/2026 00:00 | 24/03/2026 19:00 |
| Triangulo | 24/03/2026 00:00 | 24/03/2026 23:59 |

Tabela 1 – Resumo dos horários críticos

4) Referências bibliográficas:

Mapa de precipitação acumulada do INMET: <https://tempo.inmet.gov.br/PrecAcumulada>Imagens de satélite (GOES – 16): <http://satelite.cptec.inpe.br/acervo/goes16.formulario.logic>Cartas Sinóticas: <https://www.marinha.mil.br/chm/dados-do-smm-cartas-sinoticas/cartas-sinoticas>