



RELATÓRIO DE SITUAÇÃO DE EMERGÊNCIA

Dados do Evento

- I. **Evento:** 20240226-1
- II. **Período do Evento:** 03/01/2024 00:00 a 05/01/2024 23:00
- III. **Publicação:** 28/03/2024 21:00

IV. COBRADE:

1.2.3.0.0

Grupo: Hidrológico
Subgrupo: Alagamentos

1.3.2.1.2

Grupo: Meteorológico
Subgrupo: Tempestades
Tipo: Tempestade Local / Convectiva
Subtipo: Tempestade de Raios

1.3.2.1.4

Grupo: Meteorológico
Subgrupo: Tempestades
Tipo: Tempestade Local / Convectiva
Subtipo: Chuvas Intensas

1.3.2.1.5

Grupo: Meteorológico
Subgrupo: Tempestades
Tipo: Tempestade Local / Convectiva
Subtipo: Vendaval

- V. **Interrupções:** Ver Anexo IV
- VI. **Decreto:** Não se aplica
- VII. **Relatório de Evidências:** 20240226-1

Evidências

- I. **Relatório:** 20240226-1
- II. **Informações do Decreto:** Não se aplica
- III. **Descrição do Evento**



Este relatório apresenta relato e evidências do Evento que gerou interrupções classificadas e expurgadas como Interrupções em Situação de Emergência conforme Item 208 do Módulo 1 do PRODIST que estabelece que podem ser consideradas Interrupções em Situação de Emergência aquelas decorrentes de Evento cujo somatório do CHI seja superior ao calculado pela equação:

$$CHI > 2.612 \times N^{0,35}$$

Onde N = número de consumidores da distribuidora do mês de outubro do ano anterior ao período de apuração.

$$\therefore CHI > 713.367,83$$

No período entre os dias 03 e 05 de janeiro de 2024, o estado de Minas Gerais, devido à presença de um ZCAS, foi afetado por tempestades com chuvas intensas, acompanhadas de descargas atmosféricas e ventos fortes, conforme detalhado no laudo meteorológico em anexo.

O detalhamento abaixo resume, por regional de distribuição da Cemig D, o período crítico e a abrangência do evento conforme apresentado em laudo meteorológico:

| Regionais | Período |
|-------------|-------------------------------------|
| Centro | 03/01/2024 06:00 à 05/01/2024 17:00 |
| Leste | 03/01/2024 00:00 à 05/01/2024 20:00 |
| Norte | 03/01/2024 02:00 à 05/01/2024 23:00 |
| Oeste | 03/01/2024 00:00 à 05/01/2024 19:00 |
| Mantiqueira | 03/01/2024 02:00 à 05/01/2024 20:00 |
| Sul | 03/01/2024 04:00 à 05/01/2024 21:00 |
| Triângulo | 03/01/2024 00:00 à 05/01/2024 22:00 |

Ademais, faz-se importante destacar que, para fins de seleção das interrupções decorrentes do evento, fez-se o uso a lista de Fatos Geradores definidas pelo Anexo 8.C do Módulo 8 do PRODIST, tendo sido os expurgos restritos as ocorrências de causa Meio Ambiente (Árvore ou Vegetação, Vento, Descargas Atmosféricas, Inundação, Erosão) e as causas Não Programadas e Não Classificadas quando associadas a condições atmosféricas adversas devido ao evento.

IV. Danos ao Sistema Elétrico

Durante o período do evento, foram registradas ocorrências emergenciais devido a danos diretos aos ativos, principalmente em virtude de descargas atmosféricas e queda de vegetação sobre a rede de distribuição, os principais fatos geradores associados ao evento. Além disso, as maiores quantidades de ocorrências foram verificadas nas regiões Leste e Norte, onde também ocorreram as maiores concentrações de CHI.

A tabela a seguir representa a quantidade de dispositivos, por tipo, que foram operados durante o evento.

| Equipamento | Quantidade Operado |
|-------------------------------|--------------------|
| Disjuntor - SE | 1 |
| Disjuntor - Alimentador | 8 |
| Religador | 473 |
| Seccionalizador | 17 |
| Regulador de Tensão | 4 |
| Chave Fusível Repetidora MT | 403 |
| Chave Fusível Derivação MT | 1123 |
| Chave Seccionadora MT | 56 |
| Chave Faca Adaptada | 31 |
| Transformador de Distribuição | 1852 |

O reflexo das ocorrências foram 3.968 interrupções classificadas como expurgáveis conforme pode ser observado no Anexo deste documento, detalhadas com seus horários individuais, quantidades de consumidores afetados e causas.

V. Relato Técnico

Quando da existência de um evento, a rede de distribuição pode ser afetada por ocorrências associadas ao meio ambiente (não gerenciáveis) ou relacionadas a operação do sistema (gerenciáveis). Nesse sentido, cabe destacar que a Cemig D despacha suas equipes de forma eficiente sem distinção da causa raiz, uma vez que o fato gerador somente é confirmado in loco, incluindo as ocorrências emergenciais sem serviços executados, que podem atrasar o atendimento de ocorrências com desligamentos. Durante o evento, foram encontradas situações de difícil acesso, estradas interditadas em virtude de alagamentos e queda de vegetação, o que comprometeu o tempo de atendimento.

O gráfico abaixo apresenta a curva de consumidores interrompidos no período.

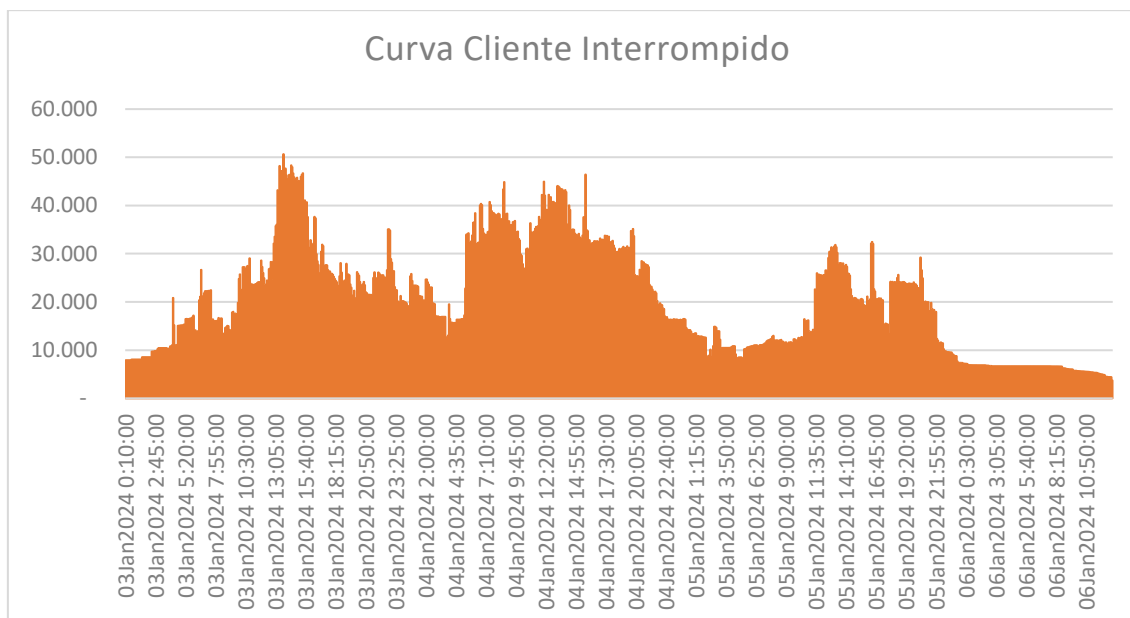

Ações de Restabelecimento

Para realizar o atendimento das ocorrências registradas nesses dias e restabelecer a energia elétrica ao redor do estado, foram usadas a quantidade abaixo de equipes:

03/01/2024 – 648 Turmas
04/01/2024 – 797 Turmas
05/01/2024 – 700 Turmas
>06/01/2024 – 289 Turmas

A distribuição dessas equipes ao longo do estado pode ser verificada abaixo, que representa a quantidade de equipes por malha regional da Cemig D:

Centro – 301 Turmas
Leste – 630 Turmas
Mantiqueira – 279 Turmas
Norte – 449 Turmas
Oeste – 251 Turmas
Sul – 265 Turmas
Triângulo – 259 Turmas

VI. Indicadores de Tempo de Atendimento

Tempo Médio de Preparação (TMP em minutos): 497,08

Tempo Médio de Deslocamento (TMD em minutos): 38,20

Tempo Médio de Execução (TME em minutos): 22,69

VII. Unidades Consumidoras Atingidas: 576.852

VIII. Municípios Atingidos: ABADIA DOS DOURADOS, ABAETE, ABRE CAMPO, ACAIACA, ACUCENA, AGUA BOA, AGUA COMPRIDA, AGUANIL, AGUAS FORMOSAS, AIMORES, AIURUOCA, ALAGOA, ALBERTINA, ALFENAS, ALFREDO VASCONCELOS, ALPERCATA, ALPINOPOLIS, ALTEROSA, ALTO CAPARAO, ALTO RIO DOCE, ALVARENGA, ALVINOPOLIS, ALVORADA DE MINAS, AMPARO DA SERRA, ANDRADAS, ANDRELANDIA, ANGELANDIA, ANTONIO CARLOS, ANTONIO DIAS, ARACAI, ARACITABA, ARACUAI, ARAGUARI, ARAPORA, ARAPUA, ARAUJOS, ARAXA, ARCOS, AREADO, ARICANDUVA, ARINOS, ATALEIA, AUGUSTO DE LIMA, BAEPENDI, BALDIM, BAMBUI, BANDEIRA, BANDEIRA DO SUL, BARAO DE COCAIS, BARBACENA, BARRA LONGA, BARROSO, BELA VISTA DE MINAS, BELMIRO BRAGA, BELO HORIZONTE, BELO ORIENTE, BELO VALE, BERILO, BERIZAL, BERTOPOLIS, BETIM, BIAS FORTES, BICAS, BIQUINHAS, BOA ESPERANCA, BOCAINA DE MINAS, BOCAIUVA, BOM DESPACHO, BOM JARDIM DE MINAS, BOM JESUS DO AMPARO, BOM JESUS DO GALHO, BOM REPOUSO, BOM SUCESSO, BONFIM, BONFINOPOLIS DE MINAS, BONITO DE MINAS, BORDA DA MATA, BOTELHOS, BOTUMIRIM, BRAS PIRES, BRASILANDIA DE MINAS, BRASILIA DE MINAS, BRASOPOLIS, BRAUNAS, BRUMADINHO, BUENOPOLIS, BUGRE, BURITIS, BURITIZEIRO, CABECEIRA GRANDE, CABO VERDE, CACHOEIRA DA PRATA, CACHOEIRA DE PAJEU, CAETANOPOLIS, CAETE, CAIANA, CALDAS, CAMACHO, CAMBUQUIRA, CAMPANARIO, CAMPANHA, CAMPESTRE, CAMPINA VERDE, CAMPO AZUL, CAMPO BELO, CAMPO DO MEIO, CAMPO FLORIDO, CAMPOS ALTOS, CAMPOS GERAIS, CANA VERDE, CANAPOLIS, CANTAGALO, CAPARAO, CAPELA NOVA, CAPELINHA, CAPETINGA, CAPIM BRANCO, CAPINOPOLIS, CAPITAO ENEAS, CAPITOLIO, CARAI, CARANAIBA, CARANDAI, CARANGOLA, CARATINGA, CARBONITA, CAREACU, CARLOS CHAGAS, CARMESIA, CARMO DA MATA, CARMO DE MINAS, CARMO DO CACHOEIRA, CARMO DO CAJURU, CARMO DO PARANAIBA, CARMO DO RIO CLARO, CARMOPOLIS DE MINAS, CARRANCAS, CARVALHOS, CASSIA, CATAS ALTAS, CATAS ALTAS DA NORUEGA, CATUJI, CATUTI, CAXAMBU, CENTRAL DE MINAS, CENTRALINA, CHACARA, CHALE, CHAPADA DO NORTE, CHAPADA GAUCHA, CHIADOR, CIPOTANEA, CLARAVAL, CLARO DOS POCHOES, CLAUDIO, COLUNA, COMENDADOR GOMES, COMERCINHO, CONCEICAO APARECIDA, CONCEICAO DA BARRA MINAS, CONCEICAO DAS ALAGOAS, CONCEICAO DAS PEDRAS, CONCEICAO DE IPANEMA, CONCEICAO DO MATO DENTRO, CONCEICAO DO PARA, CONCEICAO DO RIO VERDE, CONCEICAO DOS OUROS, CONEGO MARINHO, CONFINS, CONGONHAL, CONGONHAS, CONGONHAS DO NORTE, CONQUISTA, CONSELHEIRO LAFAIETE, CONSELHEIRO PENA, CONSOLACAO, CONTAGEM, COQUEIRAL, CORACAO DE JESUS,

CORDISBURGO, CORINTO, COROACI, COROMANDEL, CORONEL FABRICIANO, CORONEL MURTA, CORONEL PACHECO, CORONEL XAVIER CHAVES, CORREGO DANTA, CORREGO FUNDO, CORREGO NOVO, COUTO MAGALHAES DE MINAS, CRISOLITA, CRISTAIS, CRISTALIA, CRISTINA, CRUCILANDIA, CRUZEIRO DA FORTALEZA, CRUZILIA, CUPARAQUE, CURRAL DE DENTRO, CURVELO, DATAS, DELFIM MOREIRA, DELFINOPOLIS, DELTA, DESTERRO DE ENTRE RIOS, DESTERRO DO MELO, DIAMANTINA, DIOGO DE VASCONCELOS, DIONISIO, DIVINO, DIVINO DAS LARANJEIRAS, DIVINOLANDIA DE MINAS, DIVINOPOLIS, DIVISA NOVA, DOM BOSCO, DOM CAVATI, DOM JOAQUIM, DOM SILVERIO, DOM VICOSO, DORES DE CAMPOS, DORES DE GUANHAES, DORES DO INDAIA, DORESOPOLIS, ELOI MENDES, ENGENHEIRO CALDAS, ENGENHEIRO NAVARRO, ENTRE FOLHAS, ENTRE RIOS DE MINAS, ESMERALDAS, ESPERA FELIZ, ESPINOSA, ESPIRITO SANTO DO DOURADO, ESTRELA DO INDAIA, ESTRELA DO SUL, EWBANK DA CAMARA, FAMA, FARIA LEMOS, FELICIO DOS SANTOS, FELISBURGO, FELIXLANDIA, FERNANDES TOURINHO, FERROS, FERVEDOURO, FLORESTAL, FORMIGA, FORMOSO, FORTALEZA DE MINAS, FORTUNA DE MINAS, FRANCISCO BADARO, FRANCISCO DUMONT, FRANCISCO SA, FRANCISOPOLIS, FREI GASPAR, FREI INOCENCIO, FREI LAGONEGRO, FRONTEIRA, FRONTEIRA DOS VALES, FRUTA DE LEITE, FRUTAL, FUNILANDIA, GALILEIA, GAMELEIRAS, GLAUCILANDIA, GOIANA, GONCALVES, GONZAGA, GOUVEIA, GOVERNADOR VALADARES, GRAO MOGOL, GUANHAES, GUAPE, GUARACIABA, GUARACIAMA, GUARANESIA, GUARARA, GUARDA MOR, GUAXUPE, GUIMARANIA, GURINHATA, IAPU, IBIA, IBIAI, IBIRACI, IBIRITE, IBITIURA DE MINAS, IGARAPE, IGARATINGA, IGUATAMA, IJACI, ILICINEA, IMBE DE MINAS, INCONFIDENTES, INDAIABIRA, INDIANOPOLIS, INGAI, INHAPIM, INHAUMA, INIMUTABA, IPABA, IPANEMA, IPATINGA, IPIACU, IPUIUNA, IRAI DE MINAS, ITABIRA, ITABIRINHA DE MANTENA, ITABIRITO, ITACAMBIRA, ITACARAMBI, ITAGUARA, ITAIPE, ITAJUBA, ITAMARANDIBA, ITAMBACURI, ITAMBE DO MATO DENTRO, ITAMONTE, ITANHANDU, ITANHOMI, ITAOBIM, ITAPAGIPE, ITAPECERICA, ITATIAIUCU, ITAU DE MINAS, ITAUNA, ITAVERAVA, ITINGA, ITUETA, ITUIUTABA, ITUMIRIM, ITURAMA, ITUTINGA, JABOTICATUBAS, JACINTO, JACUI, JACUTINGA, JAGUARACU, JAIBA, JAMPRUCA, JANAUBA, JANUARIA, JAPARAIBA, JAPONVAR, JECEABA, JENIPO DE MINAS, JEQUERI, JEQUITAI, JEQUITIBA, JEQUITINHONHA, JESUANIA, JOAIMA, JOANESIA, JOAO MONLEVADE, JOAO PINHEIRO, JOAQUIM FELICIO, JORDANIA, JOSE GONCALVES DE MINAS, JOSE RAYDAN, JOSENOPOLIS, JUATUBA, JUIZ DE FORA, JURAMENTO, JUVENILIA, LADAINHA, LAGAMAR, LAGOA DA PRATA, LAGOA DOURADA, LAGOA FORMOSA, LAGOA GRANDE, LAGOA SANTA, LAJINHA, LAMBARI, LASSANCE, LAVRAS, LEANDRO FERREIRA, LIBERDADE, LIMA DUARTE, LIMEIRA DO OESTE, LUMINARIAS, LUZ, MACHACALIS, MACHADO, MADRE DE DEUS DE MINAS, MALACACHETA, MAMONAS, MANGA, MANTENA, MAR DE ESPANHA, MARAVILHAS, MARIA DA FE, MARIANA, MARILAC, MARIO CAMPOS, MARIPIA DE MINAS, MARMELOPOLIS, MARTINHO CAMPOS, MATA VERDE, MATERLANDIA, MATEUS LEME, MATHIAS LOBATO, MATIAS BARBOSA, MATO VERDE, MATOZINHOS, MATUTINA, MEDEIROS, MEDINA, MENDES PIMENTEL, MESQUITA, MINAS NOVAS, MINDURI, MIRABELA, MIRAVANIA, MOEDA, MOEMA, MONJOLOS, MONSENHOR PAULO, MONTALVANIA, MONTE ALEGRE DE MINAS, MONTE AZUL, MONTE BELO, MONTE CARMELO, MONTE FORMOSO, MONTE SIAO, MONTES CLAROS, MORADA NOVA DE MINAS, MORRO DA GARCA, MORRO DO PILAR, MUTUM, MUZAMBINHO, NACIP RAYDAN, NANUQUE, NAQUE, NATALANDIA, NATERCIA, NAZARENO, NEPOMUCENO, NINHEIRA, NOVA BELEM, NOVA ERA, NOVA LIMA, NOVA MODICA, NOVA PONTE, NOVA PORTEIRINHA, NOVA REZENDE, NOVA SERRANA, NOVA UNIAO, NOVO CRUZEIRO, NOVO ORIENTE DE MINAS, NOVORIZONTE, OLARIA, OLHOS DAGUA, OLIMPIO NORONHA, OLIVEIRA, OLIVEIRA FORTES, ONCA DO PITANGUI, ORATORIOS, ORIZANIA, OURO BRANCO, OURO FINO, OURO PRETO, PADRE CARVALHO, PADRE PARAISO, PAI PEDRO, PAINEIRAS, PAINS, PAIVA, PAPAGAIOS, PARA DE MINAS, PARACATU, PARAGUACU, PARAISOPOLIS, PARAPEBA, PASSA QUATRO, PASSA TEMPO, PASSA VINTE, PASSOS, PATIS, PATOS DE MINAS, PATROCINIO, PAULISTAS, PAVAO, PECANHA, PEDRA AZUL, PEDRA BONITA, PEDRA DO INDAIA, PEDRALVA, PEDRAS MARIA DA CRUZ, PEDRINOPOLIS, PEDRO LEOPOLDO, PEQUERI, PEQUI, PERDIGAO, PERDIZES, PERDOES, PERIQUITO, PESCADOR, PIAU, PIEDADE DE CARATINGA, PIEDADE DE PONTE NOVA, PIEDADE DO RIO GRANDE, PIEDADE DOS GERAIS, PIMENTA, PINTOPOLIS, PIRACEMA, PIRANGA, PIRANGUCU, PIRANGUINHO, PIRAPETINGA, PIRAPORA, PITANGUI, PIUMHI, PLANURA, POCO FUNDO, POCRANE, POMPEU, PONTE NOVA, PONTO CHIC, PONTO DOS VOLANTES, PORTEIRINHA, PORTO FIRME, POTE, POUSO ALEGRE, POUSO ALTO, PRADOS, PRATA, PRATAPOLIS, PRATINHA, PRESIDENTE BERNARDES, PRESIDENTE JUSCELINO, PRESIDENTE KUBITSCHK, PRESIDENTE OLEGARIO, PRUDENTE DE MORAIS, QUARTEL GERAL, QUELUZITO, RAPOSOS, RAUL SOARES, RESENDE COSTA, RESPLENDOR, RIACHINHO, RIACHO DOS MACHADOS, RIBEIRAO DAS NEVES, RIO ACIMA, RIO CASCA, RIO DO PRADO, RIO DOCE, RIO ESPERA, RIO MANSO, RIO PARANAIBA, RIO PARDO DE MINAS, RIO PIRACICABA, RIO PRETO, RIO VERMELHO, RITAPOLIS, RUBELITA, RUBIM, SABARA, SABINOPOLIS, SACRAMENTO, SALINAS, SALTO DA DIVISA, SANTA BARBARA, SANTA

BARBARA DO LESTE, SANTA BARBARA DO TUGURIO, SANTA BARBARA MONTE VERDE, SANTA CRUZ DE MINAS, SANTA CRUZ DE SALINAS, SANTA CRUZ DO ESCALVADO, SANTA EFIGENIA DE MINAS, SANTA FE DE MINAS, SANTA HELENA DE MINAS, SANTA JULIANA, SANTA LUZIA, SANTA MARIA DE ITABIRA, SANTA MARIA DO SUACUI, SANTA RITA DE CALDAS, SANTA RITA DE IBITIPOCA, SANTA RITA DE MINAS, SANTA RITA DO ITUETO, SANTA RITA DO SAPUCAI, SANTA VITORIA, SANTANA DE PIRAPAMA, SANTANA DO DESERTO, SANTANA DO PARAISO, SANTANA DO RIACHO, SANTANA DOS MONTES, SANTO ANTONIO DO AMPARO, SANTO ANTONIO DO GRAMA, SANTO ANTONIO DO ITAMBE, SANTO ANTONIO DO JACINTO, SANTO ANTONIO DO MONTE, SANTO ANTONIO DO RETIRO, SANTO ANTONIO RIO ABAIXO, SANTO HIPOLITO, SANTOS DUMONT, SAO BRAS DO SUACUI, SAO DOMINGOS DAS DORES, SAO DOMINGOS DO PRATA, SAO FELIX DE MINAS, SAO FRANCISCO, SAO FRANCISCO DE PAULA, SAO FRANCISCO DE SALES, SAO FRANCISCO DO GLORIA, SAO GERALDO DA PIEDADE, SAO GERALDO DO BAIXIO, SAO GONCALO DO ABAETE, SAO GONCALO DO PARA, SAO GONCALO DO RIO ABAIXO, SAO GONCALO DO RIO PRETO, SAO GONCALO DO SAPUCAI, SAO GOTARDO, SAO JOAO BATISTA GLORIA, SAO JOAO DA LAGOA, SAO JOAO DA MATA, SAO JOAO DA PONTE, SAO JOAO DAS MISSOES, SAO JOAO DEL REI, SAO JOAO DO MANTENINHA, SAO JOAO DO ORIENTE, SAO JOAO DO PACUI, SAO JOAO DO PARAISO, SAO JOAO EVANGELISTA, SAO JOAQUIM DE BICAS, SAO JOSE DA BARRA, SAO JOSE DA VARGINHA, SAO JOSE DO DIVINO, SAO JOSE DO GOIABAL, SAO JOSE DO JACURI, SAO JOSE DO MANTIMENTO, SAO LOURENCO, SAO PEDRO DA UNIAO, SAO PEDRO DO SUACUI, SAO PEDRO DOS FERROS, SAO ROMAO, SAO ROQUE DE MINAS, SAO SEBASTIAO DO MARANHAO, SAO SEBASTIAO DO OESTE, SAO SEBASTIAO DO PARAISO, SAO SEBASTIAO RIO PRETO, SAO SEBASTIAO RIO VERDE, SAO TIAGO, SAO TOMAS DE AQUINO, SAO TOME DAS LETRAS, SAO VICENTE DE MINAS, SARDOA, SARZEDO, SEM PEIXE, SENAD MODESTINO GONCALVES, SENADOR JOSE BENTO, SENHORA DE OLIVEIRA, SENHORA DO PORTO, SENHORA DOS REMEDIOS, SERITINGA, SERRA AZUL DE MINAS, SERRA DO SALITRE, SERRANIA, SERRANOPOLIS DE MINAS, SERRANOS, SERRO, SETE LAGOAS, SETUBINHA, SILVIANOPOLIS, SIMAO PEREIRA, SOBRALIA, SOLEDADE DE MINAS, TAIOBEIRAS, TAPARUBA, TAPIRA, TAPIRAI, TAQUARACU DE MINAS, TARUMIRIM, TEIXEIRAS, TEOFILLO OTONI, TIMOTEO, TIRADENTES, TIROS, TOCOS DO MOGI, TOMBOS, TRES CORACOES, TRES MARIAS, TRES PONTAS, TUPACIGUARA, TURMALINA, TURVOLANDIA, UBAI, UBAPORANGA, UBERABA, UBERLANDIA-AG.J.PINHEIRO, UNAI, UNIAO DE MINAS, URUANA DE MINAS, URUCANIA, URUCUIA, VARGEM ALEGRE, VARGINHA, VARJAO DE MINAS, VARZEA DA PALMA, VARZELANDIA, VAZANTE, VERDELANDIA, VEREDINHA, VERISSIMO, VERMELHO NOVO, VESPASIANO, VICOSA, VIRGEM DA LAPA, VIRGINIA, VIRGINOPOLIS, VIRGOLANDIA, VOLTA GRANDE, WENCESLAU BRAZ.

IX. Subestações Atingidas: AAY, ABDD, ACSU, ADOD, AETD, AFNU, AGF, ALSD, AMN, ANAD, AOR, AOY, ARID, AUIU, AVT, AXAU, AYN, BBI, BCAD, BCAU, BCSQ, BCSU, BCV, BDM, BDPD, BETC, BETD, BETQ, BETT, BFS, BHA, BHAD, BHAT, BHBN, BHCL, BHCT, BHGT, BHHR, BHJT, BHMR, BHPM, BHS, BHSE, BHSN, BHSO, BHSV, BIID, BIIU, BMN, BMO, BMS, BNR, BOED, BPSU, BRDD, BRL, BSOT, BTZD, CAQU, CAX, CCHD, CCHU, CCP, CCY, CCYT, CEL, CEMC, CEMT, CEO, CETU, CGAU, CICM, CINC, CISL, CITU, CLHU, CLS, CLUD, CLUU, CMD, CMG, CMH, CMID, CMN, CMT, CNH, CNLU, CNN, CNS, COJ, COM, COMD, CONU, CPG, CPO, CQE, CQLU, CRC, CRDT, CRF, CRL, CRM, CSAU, CSN, CSTU, CTR, CUG, CUVD, CVED, DDI, DMTU, DSV, DVLD, DVLU, DVOU, ELMU, ENC, ENG, EPS, EPSU, ESR, FCS, FCSU, FIO, FMA, FMAD, FRUD, FXA, GDM, GGLU, GHE, GOVD, GPED, GVSC, GVSD, GVST, GVSU, IAD, IANU, IBAD, IBAS, IBAT, IBTM, IBYD, ICS, IDM, IGPD, IGPU, IGRU, IGY, IIGD, IIGT, IIGU, IIIU, IJAU, ILIU, IMRU, INPD, IOM, IPC, IRBD, IRO, ITDD, ITMU, ITT, IUAU, IUMD, JAN, JBT, JDN, JESU, JFAD, JFAO, JFAQ, JFAU, JGD, JMLT, JNUD, JNUQ, JNUT, JPIU, JQBU, JQT, JQU, JTAD, JUAD, JUAU, LABU, LAD, LAVD, LBD, LDF, LFAD, LGR, LGT, LJA, LNT, LPTU, LUZU, MAGC, MAGS, MAGT, MAGU, MAL, MBH, MCDD, MCH, MCLD, MCLQ, MCLU, MDH, MDI, MFED, MHC, MIB, MNM, MNN, MNVD, MOO, MRND, MSO, MTVU, MTZ, MUT, MUZD, MVD, MVDU, MZL, MZLU, NERU, NES, NLAE, NLAQ, NLAU, NNE, NOG, NPO, NQEU, NVC, NVN, NVSD, NVSU, OLV, ORPC, ORPU, OUF, PAND, PBDD, PCSD, PDP, PDR, PDS, PEB, PERD, PFE, PGCU, PIUD, PJU, PLOT, PLU, PMSD, PMSU, PNHD, PNV, PPS, PPUD, PQI, PQO, PRD, PRJ, PRRU, PRSD, PRSU, PRTD, PRTU, PSAD, PSAU, PSOU, PSP, PTC, PTE, PTHD, PTID, PTUC, PTUD, PTUE, PTUU, PYN, PZLU, RBSC, RBSD, RBST, RBSU, RCA, RCM, RCN, RES, RMRU, RPA, RPR, RSP, RSS, SAA, SALU, SDED, SDEU, SEG, SER, SERD, SFID, SFIQ, SGS, SGTU, SLAD, SLAT, SLAU, SLN, SLPU, SLUD, SLUQ, SLUU, SND, SNS, SPU, SQNU, SRS, SRT, SSA, SSKU, SSO, SSP, SSZ, STV, SUI, SVW, SWOU, SYBU, TCSD, TCSU, TOED, TOTU, TPCD, TSPU, TTD, UHDR, UHEM, UHGF, UHIT, UHJS, UHMM, UHMR, UHMS, UHPC, UHPD, UHPF, UHPI, UHPN, UHPT, UHQM, UHRP, UHSB, UHSG, UHTM, UHTR, ULAD, ULAE, ULAN, ULAS, ULAU, UNIC, UNID, UNIQ, UNIS, UNIT, URAC, URAQ, URAS, URAT, URAU, VCS, VCSD, VGAD, VGAU, VGE, VJMU, VZEU, VZPU, YAN, YIPM, YPRT.



- X. Interrupções: 3.968
- XI. Início da Primeira Interrupção: 03/01/2024 01:08
- XII. Término da Última Interrupção: 17/01/2024 19:58
- XIII. Duração Média das Interrupções (em horas): 9,64
- XIV. Interrupção de Maior Duração (em horas): 294,34
- XV. Consumidor Hora Interrompido (CHI) do Evento: 1.792.957,72

- XVI. Registros diversos: Ver anexos

Meteorologia alerta para chuvas intensas em Minas Gerais

👤 Dênia Mota 📅 03/01/2024 🕒 16:04

Estão previstas chuvas entre 30 e 60 milímetros (mm/h) ou 50 e 100 mm/dia, com ventos intensos que podem variar entre 60 a 100 km/h

Fonte: <https://clubenoticia.com.br/meteorologia-alerta-para-chuvas-intensas-em-minas-gerais/>

ESTADO DE MINAS Gerais



Início > Gerais

ATENÇÃO REDOBRADA

MG tem 50 trechos de estradas interditados por causa das chuvas; veja lista

Motivos das interdições parciais variam entre queda de barreira, erosões e afundamentos das pistas e dos acostamentos, transbordo de rios

Clara Mariz

🕒 03/01/2024 16:35

compartilhe



SIGA NO Google News



Estradas que passam por Minas Gerais possuem 49 pontos de interdição parcial

Fonte: <https://www.em.com.br/gerais/2024/01/6779666-mg-tem-50-trechos-de-estradas-interditados-por-causa-das-chuvas-veja-lista.html>

ESTADO DE MINAS Gerais

Início > Gerais

ATENÇÃO REDOBRADA

Chuva intensa: 536 cidades de Minas estão sob alerta

Previsão é que os municípios registrem chuva de até 50 mm/h ou 100 mm/dia. Além disso, podem ocorrer ventos intensos, de até 100 km/h

Fonte: <https://www.em.com.br/gerais/2024/01/6780419-chuva-intensa-536-cidades-de-minas-estao-sob-alerta.html>

VÍDEO: fortes chuvas derrubam pontes no interior de Minas Gerais

Comunidades da zona rural de Novo Oriente de Minas ficaram ilhadas.

Por Caroline Del Piero*, g1 Vales de Minas Gerais

05/01/2024 12h38 · Atualizado há 2 meses



Chuva causou estragos — Foto: Redes Sociais

Fonte: <https://g1.globo.com/mg/vales-mg/noticia/2024/01/05/video-fortes-chuvas-derrubam-pontes-no-interior-de-minas-gerais.ghtml>

ESTADO DE MINAS Gerais



Início > Gerais

ESTRADAS

MG: chuvas causam deslizamento de terra, buracos e interdição na BR-482

A orientação é que os motoristas que seguem em direção a Carangola passem pela cidade de Divino, evitando assim a rodovia

Fonte: <https://www.em.com.br/gerais/2024/01/6780888-mg-chuvas-causam-deslizamento-de-terra-buracos-e-interdicao-na-br-482.html>

Trem de passageiros da linha Vitória-Minas tem viagens suspensas e rodovias são interditadas por causa da chuva

Suspensão e interdições aconteceram por causa das fortes chuvas no estado. Motoristas precisam redobrar a atenção em rodovias.

Por g1 Minas — Belo Horizonte

05/01/2024 12h09 · Atualizado há 2 meses

Fonte: <https://g1.globo.com/mg/minas-gerais/noticia/2024/01/05/trem-de-passageiros-da-vale-tem-viagens-suspensas-e-rodovias-sao-interditadas-por-causa-da-chuva-veja-quais.ghtml>

Anexo II – Mapa Geométrico regionais Cemig-D

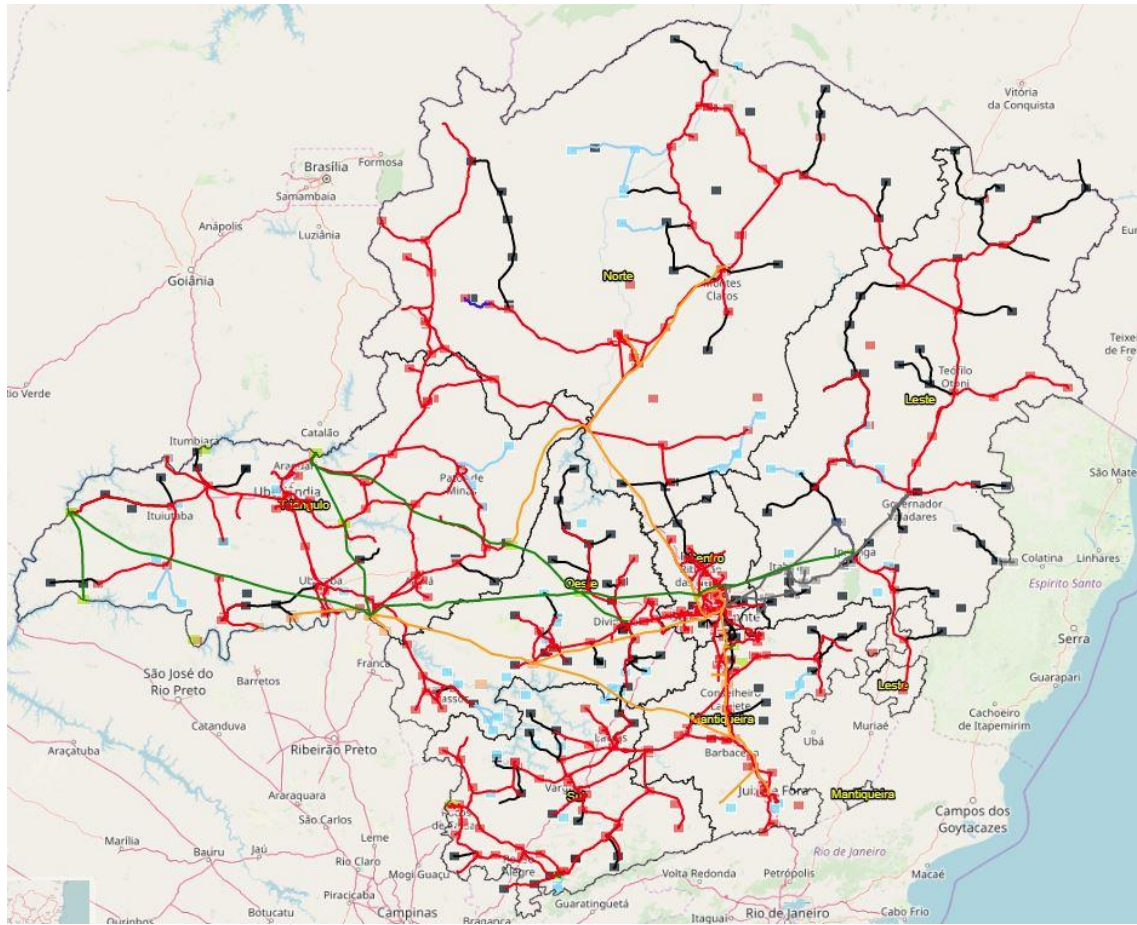

Regional Mantiqueira

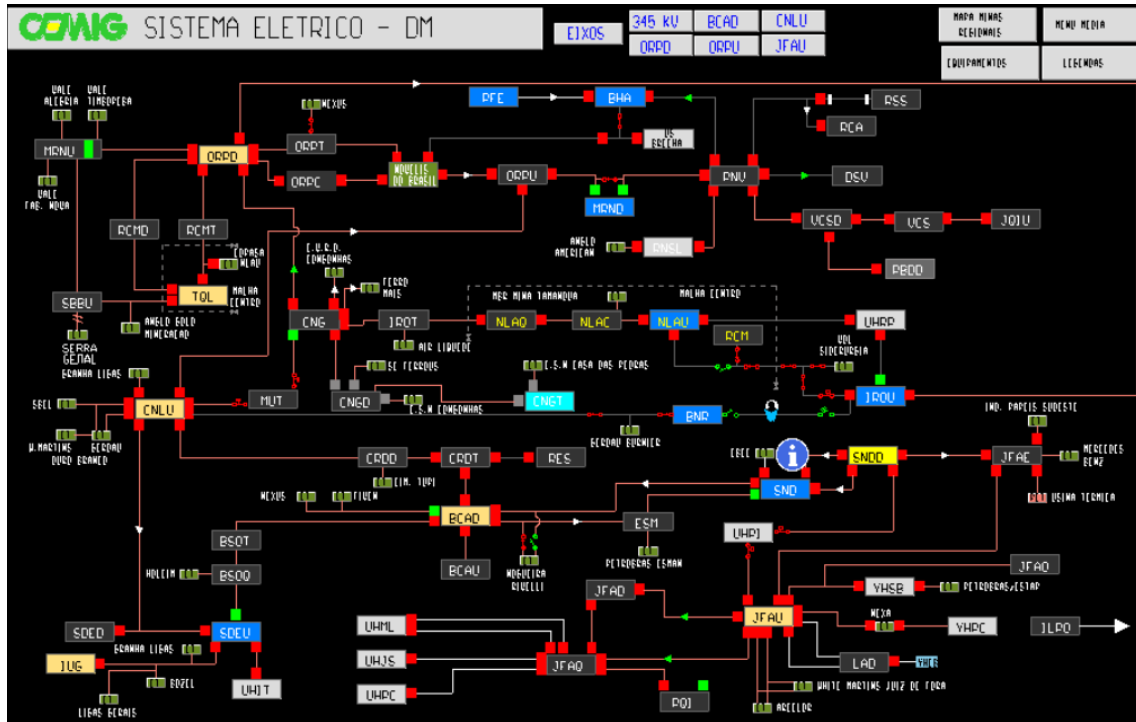

Regional Norte

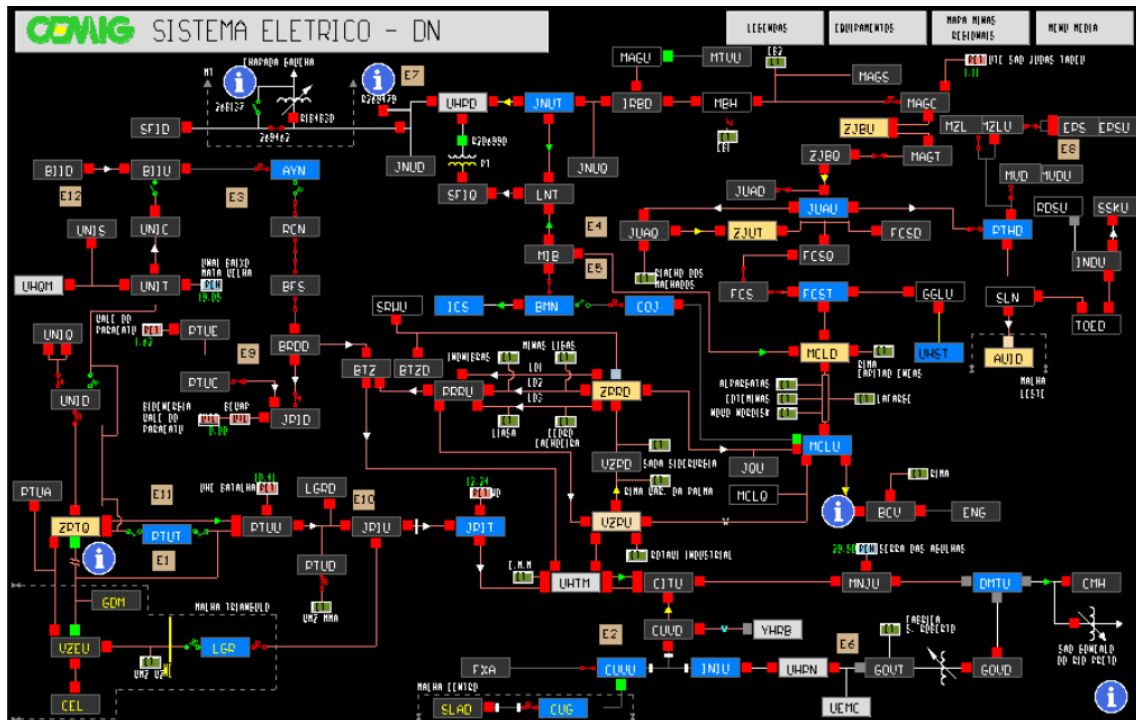

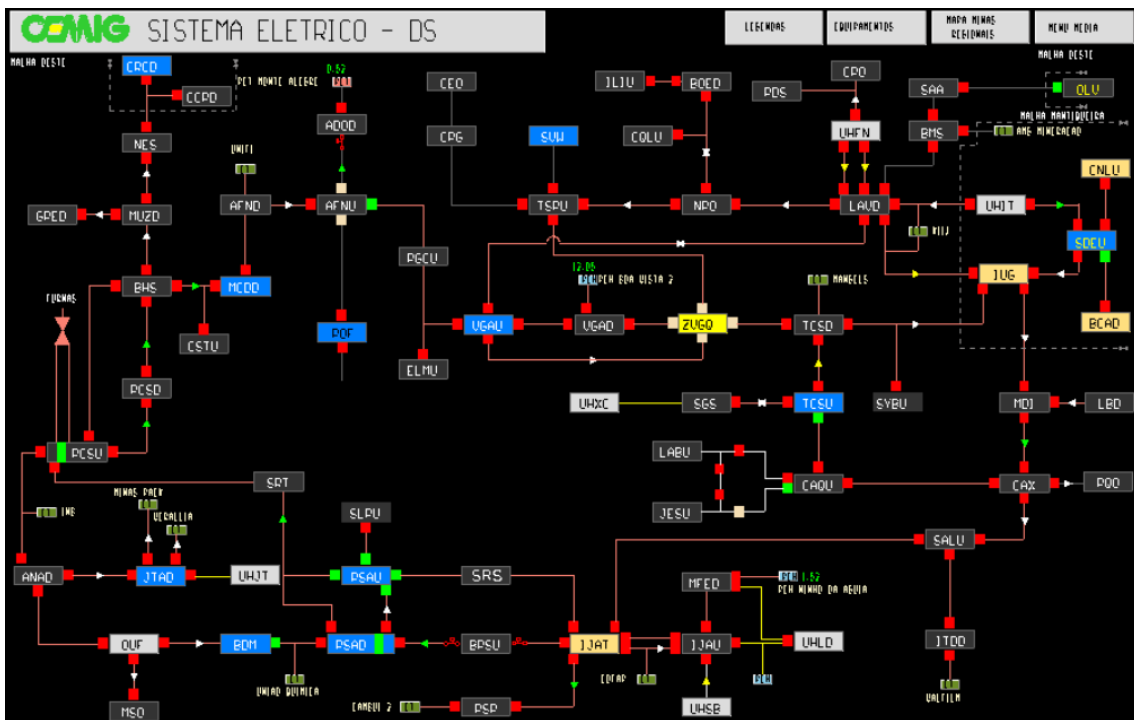
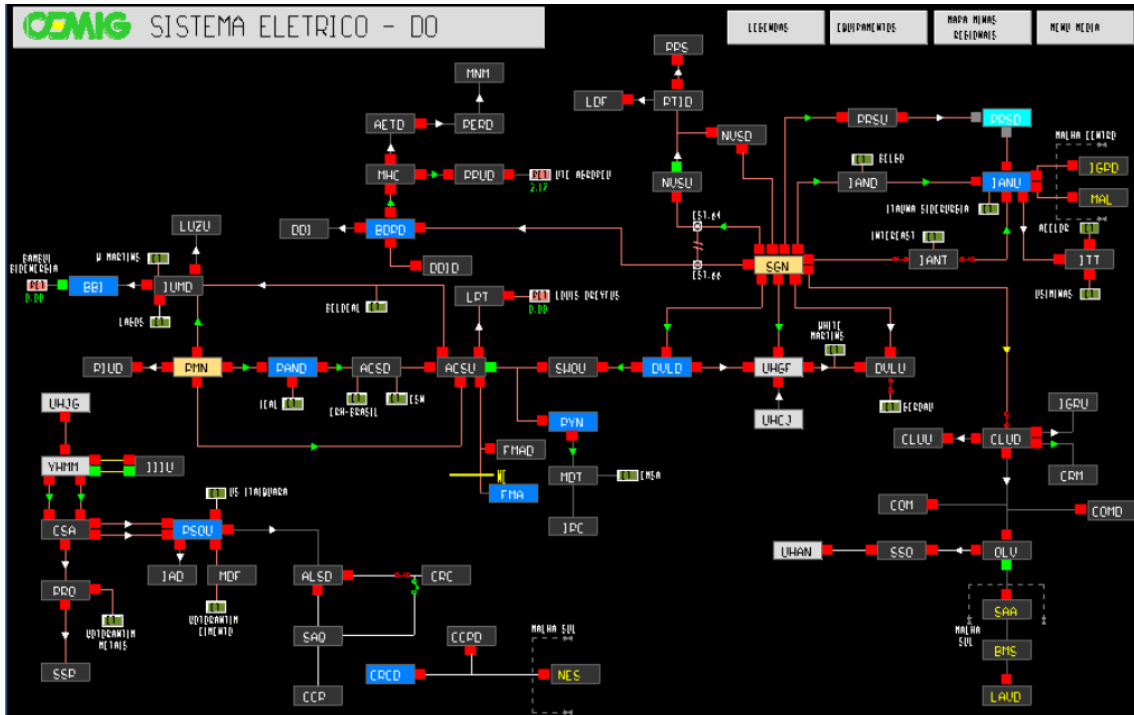

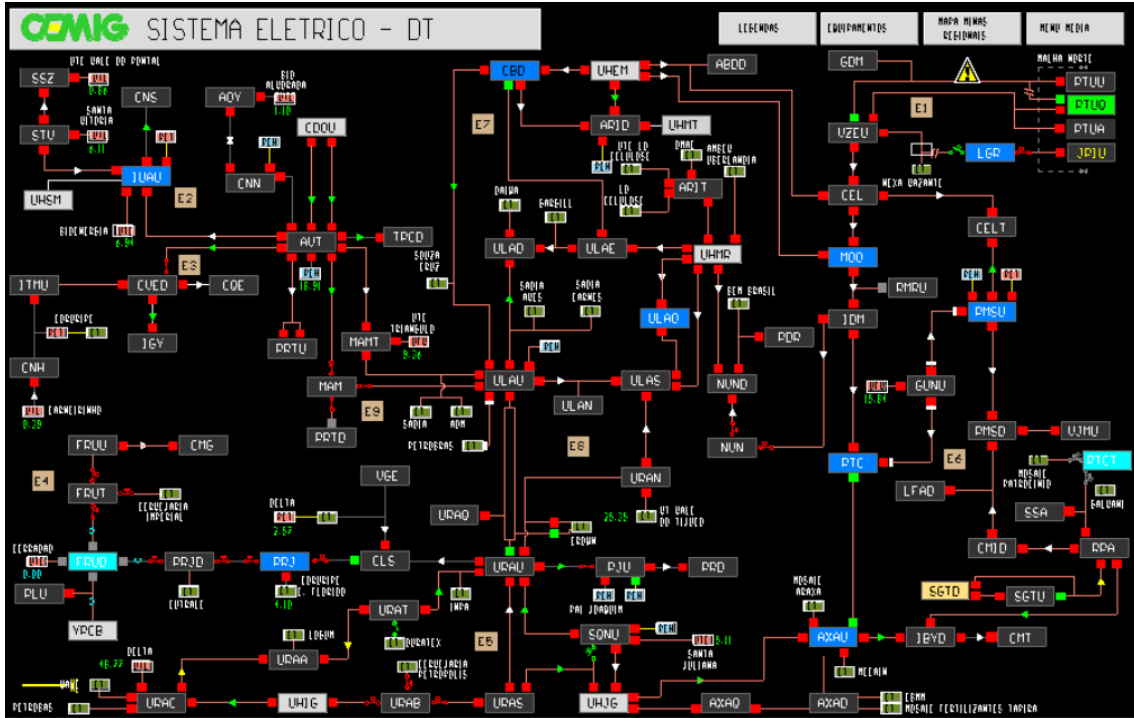

Anexo IV – Registros das Interrupções

| Interrupção | Item | Conjunto | Início | Término | Fato Gerador | UCs Inter. |
|-------------|------|--------------|------------------|------------------|--------------------------------------|------------|
| 17680068 | 6 | ACSU - 15094 | 03/01/2024 10:52 | 03/01/2024 12:10 | Meio ambiente - Vento | 200 |
| 17680068 | 8 | ACSU - 15094 | 03/01/2024 10:52 | 03/01/2024 13:46 | Meio ambiente - Vento | 43 |
| 17680068 | 5 | ACSU - 15094 | 03/01/2024 10:52 | 03/01/2024 12:10 | Meio ambiente - Vento | 333 |
| 17680534 | 1 | ACSU - 15094 | 03/01/2024 13:13 | 03/01/2024 19:19 | Meio ambiente - Árvore ou Vegetação | 1 |
| 17680068 | 7 | ACSU - 15094 | 03/01/2024 10:52 | 03/01/2024 12:10 | Meio ambiente - Vento | 4 |
| 17680068 | 10 | ACSU - 15094 | 03/01/2024 10:52 | 03/01/2024 16:59 | Meio ambiente - Vento | 119 |
| 17680298 | 1 | ACSU - 15094 | 03/01/2024 11:28 | 03/01/2024 14:19 | Meio ambiente - Árvore ou Vegetação | 9 |
| 17680068 | 4 | ACSU - 15094 | 03/01/2024 10:52 | 03/01/2024 12:10 | Meio ambiente - Vento | 10 |
| 17680068 | 1 | ACSU - 15094 | 03/01/2024 10:52 | 03/01/2024 10:57 | Meio ambiente - Vento | 3 |
| 17680068 | 2 | ACSU - 15094 | 03/01/2024 10:52 | 03/01/2024 10:57 | Meio ambiente - Vento | 1889 |
| 17680492 | 1 | ACSU - 15094 | 03/01/2024 09:14 | 03/01/2024 17:35 | Meio ambiente - Árvore ou Vegetação | 13 |
| 17680068 | 9 | ACSU - 15094 | 03/01/2024 10:52 | 03/01/2024 16:50 | Meio ambiente - Vento | 174 |
| 17680068 | 3 | ACSU - 15094 | 03/01/2024 10:52 | 03/01/2024 10:57 | Meio ambiente - Vento | 2 |
| 17681671 | 1 | ACSU - 15094 | 04/01/2024 07:22 | 04/01/2024 09:53 | Meio ambiente - Descarga Atmosférica | 4 |
| 17684611 | 1 | ACSU - 15094 | 04/01/2024 14:34 | 04/01/2024 21:34 | Meio ambiente - Árvore ou Vegetação | 79 |
| 17681873 | 1 | ACSU - 15094 | 04/01/2024 07:25 | 04/01/2024 10:42 | Meio ambiente - Descarga Atmosférica | 13 |
| 17684612 | 1 | ACSU - 15094 | 04/01/2024 17:24 | 04/01/2024 18:52 | Meio ambiente - Árvore ou Vegetação | 18 |
| 17682752 | 1 | ACSU - 15094 | 04/01/2024 07:10 | 04/01/2024 14:21 | Não classificada | 40 |
| 17686082 | 1 | ACSU - 15094 | 05/01/2024 10:45 | 05/01/2024 11:38 | Meio ambiente - Vento | 1 |
| 17686251 | 1 | ACSU - 15094 | 05/01/2024 06:56 | 05/01/2024 12:20 | Meio ambiente - Árvore ou Vegetação | 1 |
| 17768244 | 3 | ADOD - 15095 | 03/01/2024 21:54 | 04/01/2024 01:35 | Meio ambiente - Descarga Atmosférica | 110 |
| 17768244 | 5 | ADOD - 15095 | 03/01/2024 21:54 | 04/01/2024 11:43 | Meio ambiente - Descarga Atmosférica | 793 |
| 17768244 | 1 | ADOD - 15095 | 03/01/2024 21:54 | 03/01/2024 23:55 | Meio ambiente - Descarga Atmosférica | 10 |
| 17768244 | 2 | ADOD - 15095 | 03/01/2024 21:54 | 03/01/2024 23:55 | Meio ambiente - Descarga Atmosférica | 981 |
| 17768244 | 4 | ADOD - 15095 | 03/01/2024 21:54 | 04/01/2024 02:44 | Meio ambiente - Descarga Atmosférica | 290 |
| 17683309 | 1 | ADOD - 15095 | 04/01/2024 07:36 | 04/01/2024 15:39 | Meio ambiente - Vento | 14 |
| 17683118 | 1 | ADOD - 15095 | 04/01/2024 06:03 | 04/01/2024 15:15 | Meio ambiente - Vento | 1 |
| 17683118 | 2 | ADOD - 15095 | 04/01/2024 06:03 | 04/01/2024 15:15 | Meio ambiente - Vento | 12 |
| 17684451 | 1 | ADOD - 15095 | 04/01/2024 12:31 | 04/01/2024 20:13 | Meio ambiente - Vento | 2 |
| 17683582 | 1 | ADOD - 15095 | 04/01/2024 07:43 | 04/01/2024 16:28 | Meio ambiente - Árvore ou Vegetação | 2 |
| 17768245 | 1 | ADOD - 15095 | 04/01/2024 13:22 | 04/01/2024 13:34 | Meio ambiente - Descarga Atmosférica | 290 |
| 17684852 | 1 | ADOD - 15095 | 04/01/2024 16:29 | 04/01/2024 22:29 | Meio ambiente - Árvore ou Vegetação | 1 |
| 17687395 | 1 | ADOD - 15095 | 05/01/2024 10:50 | 05/01/2024 16:01 | Não classificada | 9 |
| 17679714 | 1 | AETD - 17009 | 03/01/2024 08:56 | 03/01/2024 11:29 | Não classificada | 1 |
| 17679824 | 1 | AETD - 17009 | 03/01/2024 09:39 | 03/01/2024 12:24 | Não classificada | 1 |
| 17680045 | 1 | AETD - 17009 | 03/01/2024 10:51 | 03/01/2024 15:43 | Não classificada | 1 |
| 17681912 | 1 | AETD - 17009 | 03/01/2024 20:17 | 04/01/2024 08:56 | Meio ambiente - Árvore ou Vegetação | 2 |
| 17680944 | 1 | AETD - 17009 | 03/01/2024 17:58 | 03/01/2024 19:48 | Meio ambiente - Descarga Atmosférica | 1 |
| 17684352 | 1 | AETD - 17009 | 04/01/2024 17:39 | 04/01/2024 19:19 | Meio ambiente - Descarga Atmosférica | 1 |
| 17681444 | 1 | AETD - 17009 | 04/01/2024 06:59 | 04/01/2024 08:43 | Não classificada | 6 |
| 17687980 | 1 | AETD - 17009 | 05/01/2024 14:26 | 05/01/2024 18:53 | Meio ambiente - Descarga Atmosférica | 4 |
| 17686636 | 1 | AETD - 17009 | 05/01/2024 09:36 | 05/01/2024 13:46 | Não classificada | 1 |
| 17687156 | 1 | AETD - 17009 | 05/01/2024 12:09 | 05/01/2024 15:17 | Meio ambiente - Descarga Atmosférica | 8 |
| 17687672 | 1 | AETD - 17009 | 05/01/2024 11:07 | 05/01/2024 17:15 | Meio ambiente - Descarga Atmosférica | 1 |
| 17686178 | 1 | AETD - 17009 | 05/01/2024 10:50 | 05/01/2024 11:57 | Não classificada | 1 |
| 17687919 | 1 | AETD - 17009 | 05/01/2024 14:14 | 05/01/2024 18:31 | Não classificada | 1 |
| 17685877 | 1 | AETD - 17009 | 05/01/2024 05:57 | 05/01/2024 10:55 | Meio ambiente - Descarga Atmosférica | 2 |
| 17680710 | 1 | AFNU - 17015 | 03/01/2024 15:05 | 03/01/2024 16:58 | Meio ambiente - Árvore ou Vegetação | 1 |
| 17680556 | 1 | AFNU - 17015 | 03/01/2024 13:27 | 03/01/2024 15:02 | Não classificada | 97 |
| 17680703 | 1 | AFNU - 17015 | 03/01/2024 14:56 | 03/01/2024 16:16 | Meio ambiente - Árvore ou Vegetação | 1 |
| 17679837 | 1 | AFNU - 17015 | 03/01/2024 09:48 | 03/01/2024 11:46 | Não classificada | 526 |
| 17680765 | 1 | AFNU - 17015 | 03/01/2024 15:36 | 03/01/2024 17:12 | Meio ambiente - Árvore ou Vegetação | 1 |
| 17684889 | 1 | AFNU - 17015 | 04/01/2024 19:28 | 04/01/2024 22:40 | Meio ambiente - Vento | 1 |
| 17684042 | 1 | AFNU - 17015 | 04/01/2024 09:26 | 04/01/2024 18:14 | Meio ambiente - Árvore ou Vegetação | 3 |
| 17684889 | 3 | AFNU - 17015 | 04/01/2024 19:28 | 04/01/2024 22:40 | Meio ambiente - Vento | 210 |

| | | | | | | |
|----------|----|--------------|------------------|------------------|--------------------------------------|------|
| 17683386 | 2 | AFNU - 17015 | 04/01/2024 07:22 | 04/01/2024 15:57 | Meio ambiente - Vento | 75 |
| 17685310 | 1 | AFNU - 17015 | 04/01/2024 18:23 | 05/01/2024 08:26 | Meio ambiente - Árvore ou Vegetação | 1 |
| 17681970 | 1 | AFNU - 17015 | 04/01/2024 08:15 | 04/01/2024 11:04 | Meio ambiente - Vento | 12 |
| 17682091 | 1 | AFNU - 17015 | 04/01/2024 08:21 | 04/01/2024 11:36 | Não classificada | 16 |
| 17683386 | 1 | AFNU - 17015 | 04/01/2024 07:22 | 04/01/2024 15:57 | Meio ambiente - Vento | 43 |
| 17787117 | 1 | AFNU - 17015 | 04/01/2024 06:54 | 04/01/2024 08:58 | Meio ambiente - Vento | 56 |
| 17684747 | 1 | AFNU - 17015 | 04/01/2024 19:28 | 04/01/2024 21:55 | Meio ambiente - Vento | 25 |
| 17683124 | 1 | AFNU - 17015 | 04/01/2024 07:45 | 04/01/2024 15:18 | Meio ambiente - Vento | 8 |
| 17684889 | 2 | AFNU - 17015 | 04/01/2024 19:28 | 04/01/2024 22:40 | Meio ambiente - Vento | 1 |
| 17683120 | 1 | AFNU - 17015 | 04/01/2024 07:31 | 04/01/2024 15:14 | Meio ambiente - Vento | 10 |
| 17686552 | 2 | AFNU - 17015 | 05/01/2024 09:50 | 05/01/2024 11:53 | Meio ambiente - Árvore ou Vegetação | 26 |
| 17685638 | 1 | AFNU - 17015 | 05/01/2024 08:37 | 05/01/2024 09:56 | Meio ambiente - Árvore ou Vegetação | 13 |
| 17688209 | 1 | AFNU - 17015 | 05/01/2024 16:20 | 05/01/2024 20:05 | Meio ambiente - Árvore ou Vegetação | 1 |
| 17688209 | 2 | AFNU - 17015 | 05/01/2024 16:20 | 05/01/2024 20:05 | Meio ambiente - Árvore ou Vegetação | 29 |
| 17686552 | 3 | AFNU - 17015 | 05/01/2024 09:50 | 05/01/2024 11:53 | Meio ambiente - Árvore ou Vegetação | 24 |
| 17807541 | 1 | AFNU - 17015 | 05/01/2024 08:09 | 05/01/2024 09:20 | Meio ambiente - Vento | 2 |
| 17686552 | 1 | AFNU - 17015 | 05/01/2024 09:50 | 05/01/2024 11:53 | Meio ambiente - Árvore ou Vegetação | 2 |
| 17760320 | 3 | AGF - 15098 | 04/01/2024 12:00 | 04/01/2024 12:07 | Meio ambiente - Vento | 103 |
| 17760319 | 12 | AGF - 15098 | 04/01/2024 10:39 | 04/01/2024 20:27 | Meio ambiente - Vento | 84 |
| 17760320 | 6 | AGF - 15098 | 04/01/2024 12:00 | 04/01/2024 12:07 | Meio ambiente - Vento | 9 |
| 17681913 | 1 | AGF - 15098 | 04/01/2024 05:45 | 04/01/2024 10:49 | Meio ambiente - Descarga Atmosférica | 1 |
| 17760319 | 7 | AGF - 15098 | 04/01/2024 10:39 | 04/01/2024 10:52 | Meio ambiente - Vento | 322 |
| 17760319 | 8 | AGF - 15098 | 04/01/2024 10:39 | 04/01/2024 10:52 | Meio ambiente - Vento | 9 |
| 17760319 | 2 | AGF - 15098 | 04/01/2024 10:39 | 04/01/2024 10:52 | Meio ambiente - Vento | 319 |
| 17760320 | 5 | AGF - 15098 | 04/01/2024 12:00 | 04/01/2024 12:07 | Meio ambiente - Vento | 322 |
| 17760319 | 1 | AGF - 15098 | 04/01/2024 10:39 | 04/01/2024 10:48 | Meio ambiente - Vento | 2507 |
| 17760319 | 10 | AGF - 15098 | 04/01/2024 10:39 | 04/01/2024 16:50 | Meio ambiente - Vento | 9 |
| 17760320 | 2 | AGF - 15098 | 04/01/2024 12:00 | 04/01/2024 12:07 | Meio ambiente - Vento | 4 |
| 17760319 | 5 | AGF - 15098 | 04/01/2024 10:39 | 04/01/2024 10:52 | Meio ambiente - Vento | 148 |
| 17683904 | 1 | AGF - 15098 | 04/01/2024 09:48 | 04/01/2024 17:31 | Meio ambiente - Vento | 18 |
| 17760319 | 4 | AGF - 15098 | 04/01/2024 10:39 | 04/01/2024 10:52 | Meio ambiente - Vento | 673 |
| 17685793 | 1 | AGF - 15098 | 04/01/2024 15:47 | 05/01/2024 10:46 | Meio ambiente - Descarga Atmosférica | 1 |
| 17760319 | 3 | AGF - 15098 | 04/01/2024 10:39 | 04/01/2024 10:52 | Meio ambiente - Vento | 4 |
| 17686525 | 2 | AGF - 15098 | 04/01/2024 06:15 | 05/01/2024 13:40 | Meio ambiente - Árvore ou Vegetação | 9 |
| 17760319 | 9 | AGF - 15098 | 04/01/2024 10:39 | 04/01/2024 16:50 | Meio ambiente - Vento | 7 |
| 17760319 | 11 | AGF - 15098 | 04/01/2024 10:39 | 04/01/2024 19:01 | Meio ambiente - Vento | 4 |
| 17686525 | 1 | AGF - 15098 | 04/01/2024 06:15 | 04/01/2024 14:46 | Meio ambiente - Árvore ou Vegetação | 23 |
| 17760320 | 1 | AGF - 15098 | 04/01/2024 12:00 | 04/01/2024 12:07 | Meio ambiente - Vento | 26 |
| 17685522 | 1 | AGF - 15098 | 05/01/2024 08:27 | 05/01/2024 09:37 | Não classificada | 7 |
| 17687393 | 1 | AGF - 15098 | 05/01/2024 10:36 | 05/01/2024 16:10 | Não classificada | 5 |
| 17686526 | 1 | AGF - 15098 | 05/01/2024 09:00 | 05/01/2024 13:40 | Meio ambiente - Árvore ou Vegetação | 23 |
| 17688560 | 1 | AGF - 15098 | 05/01/2024 19:34 | 05/01/2024 21:59 | Meio ambiente - Inundação | 95 |
| 17687842 | 1 | AGF - 15098 | 05/01/2024 13:15 | 05/01/2024 18:13 | Meio ambiente - Descarga Atmosférica | 2 |
| 17687947 | 1 | AGF - 15098 | 05/01/2024 08:05 | 05/01/2024 18:41 | Meio ambiente - Árvore ou Vegetação | 4 |
| 17688419 | 1 | AGF - 15098 | 05/01/2024 08:42 | 05/01/2024 21:26 | Não classificada | 12 |
| 17686716 | 1 | AGF - 15098 | 05/01/2024 11:26 | 05/01/2024 13:53 | Meio ambiente - Descarga Atmosférica | 2 |
| 17687609 | 1 | AGF - 15098 | 05/01/2024 14:49 | 05/01/2024 17:03 | Não classificada | 32 |
| 17694376 | 1 | AGF - 15098 | 05/01/2024 16:55 | 08/01/2024 00:14 | Não classificada | 3 |
| 17685805 | 1 | AGF - 15098 | 05/01/2024 05:57 | 05/01/2024 10:10 | Meio ambiente - Descarga Atmosférica | 2 |
| 17679318 | 1 | ALSD - 17090 | 03/01/2024 07:50 | 03/01/2024 11:51 | Não classificada | 19 |
| 17678970 | 2 | ALSD - 17090 | 03/01/2024 04:51 | 03/01/2024 07:06 | Não classificada | 13 |
| 17680232 | 1 | ALSD - 17090 | 03/01/2024 17:37 | 03/01/2024 20:01 | Não classificada | 19 |
| 17680039 | 1 | ALSD - 17090 | 03/01/2024 10:49 | 03/01/2024 14:16 | Não classificada | 8 |
| 17679960 | 1 | ALSD - 17090 | 03/01/2024 10:23 | 03/01/2024 17:20 | Não classificada | 3 |
| 17681311 | 1 | ALSD - 17090 | 03/01/2024 22:50 | 04/01/2024 07:32 | Meio ambiente - Descarga Atmosférica | 19 |
| 17678970 | 1 | ALSD - 17090 | 03/01/2024 04:51 | 03/01/2024 07:06 | Não classificada | 3 |
| 17681878 | 1 | ALSD - 17090 | 04/01/2024 08:26 | 04/01/2024 10:41 | Não classificada | 56 |
| 17683794 | 1 | ALSD - 17090 | 04/01/2024 12:27 | 04/01/2024 17:08 | Meio ambiente - Descarga Atmosférica | 56 |
| 17684769 | 1 | ALSD - 17090 | 04/01/2024 16:56 | 04/01/2024 18:09 | Não classificada | 102 |

| | | | | | | |
|----------|---|--------------|------------------|------------------|--------------------------------------|------|
| 17684656 | 1 | ALSD - 17090 | 04/01/2024 19:00 | 04/01/2024 21:15 | Não classificada | 16 |
| 17682554 | 1 | ALSD - 17090 | 04/01/2024 06:47 | 04/01/2024 13:41 | Meio ambiente - Árvore ou Vegetação | 1 |
| 17681721 | 1 | ALSD - 17090 | 04/01/2024 05:56 | 04/01/2024 09:59 | Não classificada | 1 |
| 17687692 | 1 | ALSD - 17090 | 05/01/2024 15:11 | 05/01/2024 17:23 | Meio ambiente - Vento | 40 |
| 17688091 | 1 | ALSD - 17090 | 05/01/2024 16:53 | 05/01/2024 19:23 | Não classificada | 9 |
| 17685874 | 1 | AMN - 16264 | 04/01/2024 21:06 | 05/01/2024 11:02 | Meio ambiente - Descarga Atmosférica | 5 |
| 17684457 | 1 | AMN - 16264 | 04/01/2024 16:17 | 04/01/2024 20:06 | Meio ambiente - Árvore ou Vegetação | 1 |
| 17680639 | 1 | ANAD - 15101 | 03/01/2024 13:59 | 03/01/2024 15:54 | Meio ambiente - Vento | 1 |
| 17680502 | 1 | ANAD - 15101 | 03/01/2024 16:10 | 03/01/2024 22:26 | Meio ambiente - Descarga Atmosférica | 75 |
| 17678966 | 1 | ANAD - 15101 | 03/01/2024 04:29 | 03/01/2024 06:49 | Meio ambiente - Vento | 6 |
| 17683243 | 1 | ANAD - 15101 | 04/01/2024 10:50 | 04/01/2024 15:30 | Meio ambiente - Descarga Atmosférica | 4 |
| 17681602 | 1 | ANAD - 15101 | 04/01/2024 07:47 | 04/01/2024 09:22 | Meio ambiente - Árvore ou Vegetação | 35 |
| 17680539 | 1 | AOR - 15102 | 03/01/2024 13:17 | 03/01/2024 17:05 | Não classificada | 1 |
| 17679938 | 2 | AOR - 15102 | 03/01/2024 14:23 | 03/01/2024 18:01 | Não classificada | 5 |
| 17680567 | 1 | AOR - 15102 | 03/01/2024 13:35 | 03/01/2024 17:28 | Não classificada | 1 |
| 17679281 | 1 | AOR - 15102 | 03/01/2024 10:34 | 03/01/2024 14:48 | Não classificada | 1 |
| 17679938 | 1 | AOR - 15102 | 03/01/2024 14:23 | 03/01/2024 18:01 | Não classificada | 13 |
| 17688428 | 1 | AOR - 15102 | 04/01/2024 16:48 | 05/01/2024 17:59 | Não classificada | 67 |
| 17684153 | 1 | AOR - 15102 | 04/01/2024 05:36 | 04/01/2024 18:47 | Meio ambiente - Vento | 1 |
| 17688429 | 1 | AOR - 15102 | 05/01/2024 16:06 | 05/01/2024 17:59 | Não classificada | 71 |
| 17689313 | 1 | AOR - 15102 | 05/01/2024 17:39 | 06/01/2024 10:21 | Meio ambiente - Descarga Atmosférica | 10 |
| 17689313 | 2 | AOR - 15102 | 05/01/2024 17:39 | 06/01/2024 10:21 | Meio ambiente - Descarga Atmosférica | 14 |
| 17688467 | 1 | AOR - 15102 | 05/01/2024 12:32 | 05/01/2024 14:41 | Meio ambiente - Árvore ou Vegetação | 3 |
| 17687165 | 1 | AOR - 15102 | 05/01/2024 12:43 | 05/01/2024 15:03 | Meio ambiente - Descarga Atmosférica | 1 |
| 17686861 | 1 | AOR - 15102 | 05/01/2024 10:37 | 05/01/2024 14:21 | Meio ambiente - Descarga Atmosférica | 1 |
| 17688429 | 2 | AOR - 15102 | 05/01/2024 16:06 | 05/01/2024 17:59 | Não classificada | 2 |
| 17690122 | 1 | AOR - 15102 | 05/01/2024 17:34 | 06/01/2024 14:38 | Não classificada | 1 |
| 17688244 | 1 | AOR - 15102 | 05/01/2024 16:02 | 05/01/2024 20:16 | Meio ambiente - Descarga Atmosférica | 10 |
| 17765090 | 1 | ARID - 15104 | 03/01/2024 12:41 | 03/01/2024 15:05 | Meio ambiente - Árvore ou Vegetação | 5 |
| 17680408 | 1 | ARID - 15104 | 03/01/2024 19:37 | 03/01/2024 20:23 | Meio ambiente - Descarga Atmosférica | 2 |
| 17679646 | 1 | ARID - 15104 | 03/01/2024 08:43 | 03/01/2024 11:50 | Meio ambiente - Descarga Atmosférica | 2 |
| 17685398 | 1 | ARID - 15104 | 05/01/2024 07:57 | 05/01/2024 08:50 | Meio ambiente - Árvore ou Vegetação | 60 |
| 17774869 | 5 | ARID - 15104 | 05/01/2024 20:33 | 05/01/2024 22:28 | Meio ambiente - Descarga Atmosférica | 1 |
| 17687696 | 1 | ARID - 15104 | 05/01/2024 15:47 | 05/01/2024 17:24 | Meio ambiente - Descarga Atmosférica | 1 |
| 17774869 | 2 | ARID - 15104 | 05/01/2024 20:33 | 05/01/2024 21:20 | Meio ambiente - Descarga Atmosférica | 1539 |
| 17774869 | 4 | ARID - 15104 | 05/01/2024 20:33 | 05/01/2024 21:58 | Meio ambiente - Descarga Atmosférica | 5468 |
| 17774869 | 1 | ARID - 15104 | 05/01/2024 20:33 | 05/01/2024 20:50 | Meio ambiente - Descarga Atmosférica | 2680 |
| 17682407 | 1 | AUIU - 15647 | 03/01/2024 18:37 | 04/01/2024 13:05 | Meio ambiente - Descarga Atmosférica | 1 |
| 17679915 | 1 | AUIU - 15647 | 03/01/2024 14:08 | 03/01/2024 16:15 | Meio ambiente - Descarga Atmosférica | 3 |
| 17681067 | 1 | AUIU - 15647 | 03/01/2024 19:53 | 03/01/2024 22:45 | Meio ambiente - Descarga Atmosférica | 4 |
| 17679592 | 1 | AUIU - 15647 | 03/01/2024 08:30 | 03/01/2024 10:54 | Meio ambiente - Vento | 1 |
| 17684362 | 1 | AUIU - 15647 | 03/01/2024 08:32 | 04/01/2024 08:12 | Meio ambiente - Vento | 2 |
| 17682191 | 1 | AUIU - 15647 | 03/01/2024 17:20 | 04/01/2024 12:04 | Não classificada | 1 |
| 17682329 | 1 | AUIU - 15647 | 03/01/2024 16:41 | 04/01/2024 12:42 | Meio ambiente - Descarga Atmosférica | 2 |
| 17679064 | 1 | AUIU - 15647 | 03/01/2024 06:26 | 03/01/2024 19:16 | Não classificada | 1 |
| 17680717 | 1 | AUIU - 15647 | 03/01/2024 15:11 | 03/01/2024 18:42 | Não classificada | 28 |
| 17682549 | 1 | AUIU - 15647 | 03/01/2024 19:18 | 04/01/2024 14:05 | Meio ambiente - Árvore ou Vegetação | 28 |
| 17686551 | 1 | AUIU - 15647 | 05/01/2024 09:29 | 05/01/2024 13:35 | Meio ambiente - Árvore ou Vegetação | 2 |
| 17687132 | 1 | AUIU - 15647 | 05/01/2024 09:27 | 05/01/2024 15:12 | Meio ambiente - Descarga Atmosférica | 2 |
| 17687674 | 2 | AUIU - 15647 | 05/01/2024 12:08 | 05/01/2024 17:23 | Meio ambiente - Árvore ou Vegetação | 26 |
| 17685728 | 2 | AUIU - 15647 | 05/01/2024 09:04 | 05/01/2024 10:19 | Não classificada | 1 |
| 17685728 | 1 | AUIU - 15647 | 05/01/2024 09:04 | 05/01/2024 10:19 | Não classificada | 10 |
| 17687886 | 1 | AUIU - 15647 | 05/01/2024 15:54 | 05/01/2024 18:25 | Meio ambiente - Descarga Atmosférica | 21 |
| 17689776 | 1 | AUIU - 15647 | 05/01/2024 18:25 | 06/01/2024 13:15 | Meio ambiente - Árvore ou Vegetação | 34 |
| 17686838 | 1 | AUIU - 15647 | 05/01/2024 07:37 | 05/01/2024 14:23 | Não classificada | 34 |
| 17687674 | 3 | AUIU - 15647 | 05/01/2024 12:08 | 05/01/2024 17:23 | Meio ambiente - Árvore ou Vegetação | 20 |
| 17680370 | 1 | AXAU - 17076 | 03/01/2024 12:02 | 03/01/2024 14:28 | Não classificada | 83 |
| 17679712 | 1 | AXAU - 17076 | 03/01/2024 08:56 | 03/01/2024 11:23 | Não classificada | 27 |
| 17681458 | 1 | AXAU - 17076 | 03/01/2024 13:31 | 04/01/2024 08:35 | Meio ambiente - Vento | 11 |

| | | | | | | |
|----------|---|--------------|------------------|------------------|--------------------------------------|------|
| 17679712 | 2 | AXAU - 17076 | 03/01/2024 08:56 | 03/01/2024 11:23 | Não classificada | 1 |
| 17683053 | 1 | AXAU - 17076 | 04/01/2024 12:05 | 04/01/2024 15:01 | Meio ambiente - Descarga Atmosférica | 1 |
| 17684621 | 1 | AXAU - 17076 | 04/01/2024 18:51 | 04/01/2024 21:04 | Não classificada | 1 |
| 17684012 | 1 | AXAU - 17076 | 04/01/2024 14:10 | 04/01/2024 18:03 | Meio ambiente - Árvore ou Vegetação | 1 |
| 17682264 | 1 | AXAU - 17076 | 04/01/2024 07:26 | 04/01/2024 12:11 | Meio ambiente - Árvore ou Vegetação | 24 |
| 17684208 | 1 | AXAU - 17076 | 04/01/2024 07:56 | 04/01/2024 18:52 | Meio ambiente - Árvore ou Vegetação | 5 |
| 17684725 | 1 | AXAU - 17076 | 04/01/2024 10:48 | 04/01/2024 21:50 | Meio ambiente - Descarga Atmosférica | 1 |
| 17682339 | 1 | AXAU - 17076 | 04/01/2024 06:54 | 04/01/2024 12:38 | Não classificada | 10 |
| 17683351 | 1 | AXAU - 17076 | 04/01/2024 14:34 | 04/01/2024 15:39 | Meio ambiente - Vento | 10 |
| 17682212 | 1 | AXAU - 17076 | 04/01/2024 07:35 | 04/01/2024 11:57 | Não classificada | 10 |
| 17688075 | 1 | AXAU - 17076 | 05/01/2024 08:46 | 05/01/2024 19:15 | Meio ambiente - Descarga Atmosférica | 1 |
| 17687394 | 1 | AXAU - 17076 | 05/01/2024 10:48 | 05/01/2024 16:04 | Meio ambiente - Árvore ou Vegetação | 1 |
| 17685245 | 1 | AXAU - 17076 | 05/01/2024 06:40 | 05/01/2024 07:59 | Não classificada | 1099 |
| 17689437 | 1 | AXAU - 17076 | 05/01/2024 16:51 | 06/01/2024 10:49 | Meio ambiente - Vento | 2 |
| 17688523 | 1 | AXAU - 17076 | 05/01/2024 18:46 | 05/01/2024 21:45 | Meio ambiente - Descarga Atmosférica | 5 |
| 17687327 | 1 | AXAU - 17076 | 05/01/2024 11:36 | 05/01/2024 15:56 | Meio ambiente - Árvore ou Vegetação | 1 |
| 17688778 | 1 | AXAU - 17076 | 05/01/2024 18:25 | 05/01/2024 23:29 | Meio ambiente - Descarga Atmosférica | 1 |
| 17679558 | 1 | BBI - 17033 | 03/01/2024 12:56 | 03/01/2024 19:10 | Meio ambiente - Descarga Atmosférica | 1 |
| 17678944 | 1 | BBI - 17033 | 03/01/2024 05:14 | 03/01/2024 14:11 | Meio ambiente - Árvore ou Vegetação | 32 |
| 17681261 | 1 | BBI - 17033 | 03/01/2024 21:00 | 04/01/2024 07:05 | Meio ambiente - Descarga Atmosférica | 8 |
| 17681535 | 1 | BBI - 17033 | 03/01/2024 16:29 | 04/01/2024 09:04 | Não classificada | 1 |
| 17685856 | 1 | BBI - 17033 | 03/01/2024 11:56 | 03/01/2024 18:35 | Meio ambiente - Descarga Atmosférica | 1 |
| 17680210 | 1 | BBI - 17033 | 03/01/2024 17:46 | 03/01/2024 18:14 | Meio ambiente - Árvore ou Vegetação | 63 |
| 17678944 | 2 | BBI - 17033 | 03/01/2024 05:14 | 03/01/2024 14:11 | Meio ambiente - Árvore ou Vegetação | 1 |
| 17685087 | 1 | BBI - 17033 | 04/01/2024 22:59 | 05/01/2024 01:30 | Meio ambiente - Descarga Atmosférica | 62 |
| 17684705 | 2 | BBI - 17033 | 04/01/2024 16:18 | 04/01/2024 20:22 | Não classificada | 68 |
| 17684705 | 3 | BBI - 17033 | 04/01/2024 16:18 | 04/01/2024 22:02 | Não classificada | 374 |
| 17685918 | 1 | BBI - 17033 | 04/01/2024 16:23 | 05/01/2024 11:13 | Não classificada | 1 |
| 17685148 | 1 | BBI - 17033 | 04/01/2024 20:29 | 05/01/2024 06:35 | Meio ambiente - Descarga Atmosférica | 1 |
| 17682964 | 1 | BBI - 17033 | 04/01/2024 05:23 | 04/01/2024 14:30 | Meio ambiente - Árvore ou Vegetação | 100 |
| 17685140 | 1 | BBI - 17033 | 04/01/2024 15:20 | 05/01/2024 06:17 | Meio ambiente - Descarga Atmosférica | 12 |
| 17683746 | 1 | BBI - 17033 | 04/01/2024 13:05 | 04/01/2024 16:37 | Meio ambiente - Árvore ou Vegetação | 1 |
| 17684705 | 1 | BBI - 17033 | 04/01/2024 16:18 | 04/01/2024 18:34 | Não classificada | 19 |
| 17690181 | 1 | BBI - 17033 | 05/01/2024 17:03 | 06/01/2024 13:37 | Meio ambiente - Árvore ou Vegetação | 1 |
| 17688146 | 1 | BBI - 17033 | 05/01/2024 17:09 | 05/01/2024 19:42 | Meio ambiente - Descarga Atmosférica | 1 |
| 17687288 | 1 | BBI - 17033 | 05/01/2024 14:43 | 05/01/2024 15:40 | Meio ambiente - Descarga Atmosférica | 1 |
| 17688426 | 1 | BBI - 17033 | 05/01/2024 15:39 | 05/01/2024 21:26 | Meio ambiente - Descarga Atmosférica | 1 |
| 17688426 | 2 | BBI - 17033 | 05/01/2024 15:39 | 05/01/2024 21:26 | Meio ambiente - Descarga Atmosférica | 3 |
| 17690015 | 1 | BBI - 17033 | 05/01/2024 17:04 | 06/01/2024 14:13 | Meio ambiente - Descarga Atmosférica | 10 |
| 17688729 | 1 | BBI - 17033 | 05/01/2024 13:21 | 05/01/2024 23:16 | Meio ambiente - Descarga Atmosférica | 2 |
| 17686160 | 1 | BBI - 17033 | 05/01/2024 08:36 | 05/01/2024 12:02 | Meio ambiente - Árvore ou Vegetação | 1 |
| 17687611 | 1 | BBI - 17033 | 05/01/2024 14:56 | 05/01/2024 17:03 | Meio ambiente - Descarga Atmosférica | 44 |
| 17685807 | 1 | BBI - 17033 | 05/01/2024 06:26 | 05/01/2024 10:41 | Meio ambiente - Descarga Atmosférica | 8 |
| 17687419 | 1 | BBI - 17033 | 05/01/2024 15:16 | 05/01/2024 16:07 | Meio ambiente - Descarga Atmosférica | 7 |
| 17687816 | 1 | BBI - 17033 | 05/01/2024 15:04 | 05/01/2024 18:02 | Meio ambiente - Descarga Atmosférica | 1 |
| 17681619 | 1 | BCAD - 15109 | 03/01/2024 14:06 | 04/01/2024 09:43 | Meio ambiente - Descarga Atmosférica | 1 |
| 17679224 | 1 | BCAD - 15109 | 03/01/2024 10:19 | 03/01/2024 16:19 | Meio ambiente - Descarga Atmosférica | 17 |
| 17681856 | 1 | BCAD - 15109 | 03/01/2024 14:43 | 04/01/2024 10:43 | Não classificada | 1 |
| 17680900 | 1 | BCAD - 15109 | 03/01/2024 17:09 | 03/01/2024 19:41 | Meio ambiente - Descarga Atmosférica | 1 |
| 17679853 | 1 | BCAD - 15109 | 03/01/2024 09:53 | 03/01/2024 11:35 | Meio ambiente - Árvore ou Vegetação | 1 |
| 17682075 | 1 | BCAD - 15109 | 03/01/2024 19:32 | 04/01/2024 11:29 | Meio ambiente - Descarga Atmosférica | 1 |
| 17680736 | 1 | BCAD - 15109 | 03/01/2024 15:21 | 03/01/2024 18:42 | Meio ambiente - Árvore ou Vegetação | 29 |
| 17681084 | 1 | BCAD - 15109 | 03/01/2024 18:35 | 03/01/2024 23:27 | Meio ambiente - Árvore ou Vegetação | 22 |
| 17682137 | 1 | BCAD - 15109 | 03/01/2024 18:13 | 04/01/2024 11:49 | Meio ambiente - Vento | 5 |
| 17678638 | 1 | BCAD - 15109 | 03/01/2024 06:28 | 03/01/2024 09:22 | Meio ambiente - Descarga Atmosférica | 11 |
| 17680457 | 1 | BCAD - 15109 | 03/01/2024 06:37 | 03/01/2024 22:00 | Não classificada | 161 |
| 17682978 | 1 | BCAD - 15109 | 04/01/2024 11:29 | 04/01/2024 14:55 | Meio ambiente - Árvore ou Vegetação | 5 |
| 17681926 | 1 | BCAD - 15109 | 04/01/2024 08:24 | 04/01/2024 10:50 | Meio ambiente - Árvore ou Vegetação | 13 |
| 17685857 | 1 | BCAD - 15109 | 04/01/2024 06:16 | 05/01/2024 11:00 | Meio ambiente - Árvore ou Vegetação | 1 |

| | | | | | | |
|----------|---|--------------|------------------|------------------|--------------------------------------|-----|
| 17790035 | 7 | BCAD - 15109 | 04/01/2024 12:56 | 05/01/2024 09:57 | Não classificada | 1 |
| 17790035 | 5 | BCAD - 15109 | 04/01/2024 12:56 | 05/01/2024 08:22 | Não classificada | 220 |
| 17685613 | 1 | BCAD - 15109 | 04/01/2024 21:20 | 05/01/2024 09:51 | Meio ambiente - Descarga Atmosférica | 3 |
| 17684639 | 1 | BCAD - 15109 | 04/01/2024 15:27 | 04/01/2024 21:23 | Meio ambiente - Descarga Atmosférica | 28 |
| 17790035 | 3 | BCAD - 15109 | 04/01/2024 12:56 | 05/01/2024 08:22 | Não classificada | 9 |
| 17790035 | 4 | BCAD - 15109 | 04/01/2024 12:56 | 05/01/2024 08:22 | Não classificada | 192 |
| 17682301 | 1 | BCAD - 15109 | 04/01/2024 08:26 | 04/01/2024 12:22 | Meio ambiente - Descarga Atmosférica | 4 |
| 17685048 | 1 | BCAD - 15109 | 04/01/2024 19:38 | 05/01/2024 00:19 | Não classificada | 29 |
| 17790035 | 1 | BCAD - 15109 | 04/01/2024 12:56 | 05/01/2024 00:28 | Não classificada | 246 |
| 17790035 | 6 | BCAD - 15109 | 04/01/2024 12:56 | 05/01/2024 09:57 | Não classificada | 13 |
| 17681723 | 1 | BCAD - 15109 | 04/01/2024 06:11 | 04/01/2024 10:01 | Meio ambiente - Vento | 75 |
| 17686612 | 1 | BCAD - 15109 | 04/01/2024 11:30 | 05/01/2024 13:51 | Meio ambiente - Árvore ou Vegetação | 76 |
| 17684336 | 1 | BCAD - 15109 | 04/01/2024 08:34 | 04/01/2024 17:09 | Meio ambiente - Árvore ou Vegetação | 6 |
| 17684074 | 2 | BCAD - 15109 | 04/01/2024 15:54 | 04/01/2024 18:11 | Meio ambiente - Árvore ou Vegetação | 5 |
| 17684074 | 1 | BCAD - 15109 | 04/01/2024 15:54 | 04/01/2024 18:11 | Meio ambiente - Árvore ou Vegetação | 1 |
| 17687329 | 1 | BCAD - 15109 | 05/01/2024 11:43 | 05/01/2024 15:54 | Meio ambiente - Vento | 1 |
| 17687687 | 1 | BCAD - 15109 | 05/01/2024 10:38 | 05/01/2024 16:53 | Meio ambiente - Árvore ou Vegetação | 28 |
| 17688752 | 1 | BCAD - 15109 | 05/01/2024 19:19 | 05/01/2024 23:26 | Meio ambiente - Descarga Atmosférica | 1 |
| 17688029 | 2 | BCAD - 15109 | 05/01/2024 07:44 | 05/01/2024 19:08 | Meio ambiente - Descarga Atmosférica | 21 |
| 17687125 | 1 | BCAD - 15109 | 05/01/2024 08:23 | 05/01/2024 15:23 | Meio ambiente - Descarga Atmosférica | 4 |
| 17687686 | 1 | BCAD - 15109 | 05/01/2024 14:02 | 05/01/2024 17:19 | Meio ambiente - Vento | 2 |
| 17686158 | 1 | BCAD - 15109 | 05/01/2024 08:27 | 05/01/2024 12:00 | Meio ambiente - Descarga Atmosférica | 2 |
| 17689138 | 1 | BCAD - 15109 | 05/01/2024 18:15 | 06/01/2024 09:08 | Meio ambiente - Árvore ou Vegetação | 5 |
| 17686871 | 1 | BCAD - 15109 | 05/01/2024 11:52 | 05/01/2024 14:24 | Meio ambiente - Descarga Atmosférica | 4 |
| 17687125 | 2 | BCAD - 15109 | 05/01/2024 08:23 | 05/01/2024 15:23 | Meio ambiente - Descarga Atmosférica | 30 |
| 17688029 | 1 | BCAD - 15109 | 05/01/2024 07:44 | 05/01/2024 19:08 | Meio ambiente - Descarga Atmosférica | 2 |
| 17687675 | 1 | BCAD - 15109 | 05/01/2024 12:46 | 05/01/2024 17:16 | Meio ambiente - Descarga Atmosférica | 6 |
| 17682871 | 1 | BCAU - 15110 | 03/01/2024 11:20 | 04/01/2024 14:59 | Meio ambiente - Árvore ou Vegetação | 10 |
| 17680962 | 1 | BCAU - 15110 | 03/01/2024 20:33 | 03/01/2024 23:07 | Meio ambiente - Árvore ou Vegetação | 87 |
| 17680019 | 1 | BCAU - 15110 | 03/01/2024 10:44 | 03/01/2024 12:40 | Meio ambiente - Árvore ou Vegetação | 28 |
| 17678632 | 1 | BCAU - 15110 | 03/01/2024 06:23 | 03/01/2024 08:40 | Meio ambiente - Árvore ou Vegetação | 52 |
| 17678638 | 1 | BCAU - 15110 | 03/01/2024 06:28 | 03/01/2024 09:22 | Meio ambiente - Descarga Atmosférica | 1 |
| 17688150 | 1 | BCAU - 15110 | 05/01/2024 17:47 | 05/01/2024 19:39 | Meio ambiente - Árvore ou Vegetação | 26 |
| 17684841 | 1 | BCSQ - 17010 | 03/01/2024 19:19 | 04/01/2024 18:20 | Meio ambiente - Vento | 4 |
| 17678866 | 1 | BCSQ - 17010 | 03/01/2024 08:05 | 03/01/2024 10:07 | Meio ambiente - Árvore ou Vegetação | 60 |
| 17680745 | 1 | BCSQ - 17010 | 03/01/2024 15:26 | 03/01/2024 19:19 | Meio ambiente - Descarga Atmosférica | 4 |
| 17682940 | 2 | BCSQ - 17010 | 03/01/2024 20:54 | 04/01/2024 14:49 | Meio ambiente - Descarga Atmosférica | 9 |
| 17681138 | 1 | BCSQ - 17010 | 03/01/2024 15:38 | 04/01/2024 00:10 | Meio ambiente - Árvore ou Vegetação | 1 |
| 17765089 | 1 | BCSQ - 17010 | 03/01/2024 12:41 | 03/01/2024 16:41 | Meio ambiente - Descarga Atmosférica | 16 |
| 17683300 | 1 | BCSQ - 17010 | 03/01/2024 18:20 | 04/01/2024 15:39 | Meio ambiente - Árvore ou Vegetação | 4 |
| 17843971 | 4 | BCSQ - 17010 | 04/01/2024 08:08 | 06/01/2024 17:20 | Não classificada | 20 |
| 17684080 | 1 | BCSQ - 17010 | 04/01/2024 16:10 | 04/01/2024 18:14 | Meio ambiente - Árvore ou Vegetação | 15 |
| 17683852 | 1 | BCSQ - 17010 | 04/01/2024 10:51 | 04/01/2024 17:22 | Meio ambiente - Vento | 2 |
| 17684984 | 1 | BCSQ - 17010 | 04/01/2024 16:25 | 04/01/2024 23:30 | Meio ambiente - Árvore ou Vegetação | 1 |
| 17815633 | 1 | BCSQ - 17010 | 04/01/2024 07:08 | 04/01/2024 12:35 | Meio ambiente - Árvore ou Vegetação | 5 |
| 17843971 | 5 | BCSQ - 17010 | 04/01/2024 08:08 | 06/01/2024 17:20 | Não classificada | 73 |
| 17843971 | 1 | BCSQ - 17010 | 04/01/2024 08:08 | 04/01/2024 15:27 | Não classificada | 26 |
| 17684864 | 3 | BCSQ - 17010 | 04/01/2024 18:56 | 04/01/2024 19:54 | Meio ambiente - Vento | 280 |
| 17685080 | 1 | BCSQ - 17010 | 04/01/2024 07:42 | 05/01/2024 01:38 | Não classificada | 2 |
| 17683905 | 2 | BCSQ - 17010 | 04/01/2024 10:34 | 04/01/2024 17:33 | Não classificada | 31 |
| 17683852 | 2 | BCSQ - 17010 | 04/01/2024 10:51 | 04/01/2024 17:22 | Meio ambiente - Vento | 12 |
| 17843971 | 6 | BCSQ - 17010 | 04/01/2024 08:08 | 06/01/2024 17:20 | Não classificada | 1 |
| 17686667 | 1 | BCSQ - 17010 | 04/01/2024 11:21 | 05/01/2024 13:58 | Meio ambiente - Árvore ou Vegetação | 121 |
| 17684261 | 1 | BCSQ - 17010 | 04/01/2024 13:29 | 04/01/2024 19:05 | Meio ambiente - Árvore ou Vegetação | 1 |
| 17683905 | 1 | BCSQ - 17010 | 04/01/2024 10:34 | 04/01/2024 17:33 | Não classificada | 61 |
| 17684436 | 1 | BCSQ - 17010 | 04/01/2024 18:26 | 04/01/2024 19:59 | Não classificada | 28 |
| 17843971 | 2 | BCSQ - 17010 | 04/01/2024 08:08 | 04/01/2024 15:27 | Não classificada | 265 |
| 17843971 | 3 | BCSQ - 17010 | 04/01/2024 08:08 | 04/01/2024 15:27 | Não classificada | 1 |
| 17684254 | 1 | BCSQ - 17010 | 04/01/2024 06:47 | 04/01/2024 19:05 | Não classificada | 1 |

| | | | | | | |
|----------|----|--------------|------------------|------------------|--------------------------------------|------|
| 17684864 | 2 | BCSQ - 17010 | 04/01/2024 18:56 | 04/01/2024 19:54 | Meio ambiente - Vento | 152 |
| 17687799 | 1 | BCSQ - 17010 | 05/01/2024 08:11 | 05/01/2024 17:56 | Não classificada | 9 |
| 17689474 | 1 | BCSQ - 17010 | 05/01/2024 08:59 | 06/01/2024 11:01 | Meio ambiente - Árvore ou Vegetação | 4 |
| 17686677 | 2 | BCSQ - 17010 | 05/01/2024 05:26 | 05/01/2024 13:58 | Meio ambiente - Árvore ou Vegetação | 16 |
| 17843972 | 3 | BCSQ - 17010 | 05/01/2024 06:52 | 05/01/2024 17:14 | Não classificada | 1 |
| 17843972 | 2 | BCSQ - 17010 | 05/01/2024 06:52 | 05/01/2024 17:14 | Não classificada | 265 |
| 17843972 | 1 | BCSQ - 17010 | 05/01/2024 06:52 | 05/01/2024 17:14 | Não classificada | 26 |
| 17684791 | 1 | BCSU - 17011 | 04/01/2024 20:36 | 04/01/2024 22:00 | Não classificada | 131 |
| 17684864 | 3 | BCSU - 17011 | 04/01/2024 18:56 | 04/01/2024 19:54 | Meio ambiente - Vento | 275 |
| 17821347 | 16 | BCV - 17013 | 03/01/2024 14:15 | 03/01/2024 18:17 | Meio ambiente - Descarga Atmosférica | 161 |
| 17679738 | 1 | BCV - 17013 | 03/01/2024 09:04 | 03/01/2024 13:07 | Não classificada | 1 |
| 17821345 | 5 | BCV - 17013 | 03/01/2024 02:26 | 03/01/2024 06:46 | Meio ambiente - Descarga Atmosférica | 23 |
| 17821345 | 13 | BCV - 17013 | 03/01/2024 02:26 | 03/01/2024 11:51 | Meio ambiente - Descarga Atmosférica | 198 |
| 17683298 | 1 | BCV - 17013 | 03/01/2024 16:29 | 04/01/2024 15:46 | Meio ambiente - Descarga Atmosférica | 4 |
| 17679124 | 1 | BCV - 17013 | 03/01/2024 09:35 | 03/01/2024 17:04 | Meio ambiente - Árvore ou Vegetação | 1 |
| 17680514 | 1 | BCV - 17013 | 03/01/2024 17:13 | 03/01/2024 21:58 | Meio ambiente - Árvore ou Vegetação | 71 |
| 17821347 | 9 | BCV - 17013 | 03/01/2024 14:15 | 03/01/2024 16:31 | Meio ambiente - Descarga Atmosférica | 1 |
| 17821345 | 6 | BCV - 17013 | 03/01/2024 02:26 | 03/01/2024 08:16 | Meio ambiente - Descarga Atmosférica | 1 |
| 17821347 | 3 | BCV - 17013 | 03/01/2024 14:15 | 03/01/2024 16:00 | Meio ambiente - Descarga Atmosférica | 1 |
| 17821345 | 1 | BCV - 17013 | 03/01/2024 02:26 | 03/01/2024 06:46 | Meio ambiente - Descarga Atmosférica | 145 |
| 17821345 | 12 | BCV - 17013 | 03/01/2024 02:26 | 03/01/2024 11:51 | Meio ambiente - Descarga Atmosférica | 161 |
| 17821346 | 2 | BCV - 17013 | 03/01/2024 09:51 | 03/01/2024 10:06 | Meio ambiente - Descarga Atmosférica | 2 |
| 17821347 | 5 | BCV - 17013 | 03/01/2024 14:15 | 03/01/2024 16:00 | Meio ambiente - Descarga Atmosférica | 302 |
| 17821347 | 2 | BCV - 17013 | 03/01/2024 14:15 | 03/01/2024 14:19 | Meio ambiente - Descarga Atmosférica | 1388 |
| 17821346 | 5 | BCV - 17013 | 03/01/2024 09:51 | 03/01/2024 10:06 | Meio ambiente - Descarga Atmosférica | 23 |
| 17821345 | 9 | BCV - 17013 | 03/01/2024 02:26 | 03/01/2024 11:31 | Meio ambiente - Descarga Atmosférica | 6 |
| 17821347 | 13 | BCV - 17013 | 03/01/2024 14:15 | 03/01/2024 17:48 | Meio ambiente - Descarga Atmosférica | 78 |
| 17821345 | 7 | BCV - 17013 | 03/01/2024 02:26 | 03/01/2024 08:16 | Meio ambiente - Descarga Atmosférica | 2 |
| 17821345 | 8 | BCV - 17013 | 03/01/2024 02:26 | 03/01/2024 08:16 | Meio ambiente - Descarga Atmosférica | 302 |
| 17681143 | 1 | BCV - 17013 | 03/01/2024 17:17 | 04/01/2024 01:29 | Meio ambiente - Descarga Atmosférica | 1 |
| 17821346 | 1 | BCV - 17013 | 03/01/2024 09:51 | 03/01/2024 10:06 | Meio ambiente - Descarga Atmosférica | 145 |
| 17821347 | 17 | BCV - 17013 | 03/01/2024 14:15 | 03/01/2024 18:17 | Meio ambiente - Descarga Atmosférica | 198 |
| 17821347 | 10 | BCV - 17013 | 03/01/2024 14:15 | 03/01/2024 16:31 | Meio ambiente - Descarga Atmosférica | 23 |
| 17821345 | 4 | BCV - 17013 | 03/01/2024 02:26 | 03/01/2024 06:46 | Meio ambiente - Descarga Atmosférica | 1 |
| 17821347 | 11 | BCV - 17013 | 03/01/2024 14:15 | 03/01/2024 17:48 | Meio ambiente - Descarga Atmosférica | 10 |
| 17800137 | 1 | BCV - 17013 | 03/01/2024 10:22 | 03/01/2024 14:17 | Meio ambiente - Descarga Atmosférica | 2 |
| 17821345 | 2 | BCV - 17013 | 03/01/2024 02:26 | 03/01/2024 06:46 | Meio ambiente - Descarga Atmosférica | 2 |
| 17681901 | 1 | BCV - 17013 | 03/01/2024 15:35 | 04/01/2024 11:00 | Meio ambiente - Descarga Atmosférica | 3 |
| 17821347 | 1 | BCV - 17013 | 03/01/2024 14:15 | 03/01/2024 14:19 | Meio ambiente - Descarga Atmosférica | 1352 |
| 17821347 | 12 | BCV - 17013 | 03/01/2024 14:15 | 03/01/2024 17:48 | Meio ambiente - Descarga Atmosférica | 256 |
| 17680152 | 1 | BCV - 17013 | 03/01/2024 11:05 | 03/01/2024 19:34 | Não classificada | 1 |
| 17821345 | 14 | BCV - 17013 | 03/01/2024 02:26 | 03/01/2024 12:00 | Meio ambiente - Descarga Atmosférica | 10 |
| 17821345 | 15 | BCV - 17013 | 03/01/2024 02:26 | 03/01/2024 12:00 | Meio ambiente - Descarga Atmosférica | 256 |
| 17821347 | 7 | BCV - 17013 | 03/01/2024 14:15 | 03/01/2024 16:31 | Meio ambiente - Descarga Atmosférica | 2 |
| 17682295 | 1 | BCV - 17013 | 03/01/2024 16:29 | 04/01/2024 12:40 | Meio ambiente - Árvore ou Vegetação | 45 |
| 17686884 | 1 | BCV - 17013 | 03/01/2024 17:33 | 05/01/2024 14:37 | Meio ambiente - Descarga Atmosférica | 1 |
| 17680755 | 1 | BCV - 17013 | 03/01/2024 20:40 | 03/01/2024 22:50 | Não classificada | 4 |
| 17681764 | 1 | BCV - 17013 | 03/01/2024 19:20 | 04/01/2024 10:15 | Meio ambiente - Descarga Atmosférica | 1 |
| 17821347 | 4 | BCV - 17013 | 03/01/2024 14:15 | 03/01/2024 16:00 | Meio ambiente - Descarga Atmosférica | 2 |
| 17821346 | 4 | BCV - 17013 | 03/01/2024 09:51 | 03/01/2024 10:06 | Meio ambiente - Descarga Atmosférica | 1 |
| 17821345 | 16 | BCV - 17013 | 03/01/2024 02:26 | 03/01/2024 12:00 | Meio ambiente - Descarga Atmosférica | 72 |
| 17821347 | 6 | BCV - 17013 | 03/01/2024 14:15 | 03/01/2024 16:31 | Meio ambiente - Descarga Atmosférica | 145 |
| 17684249 | 1 | BCV - 17013 | 03/01/2024 10:24 | 04/01/2024 18:54 | Meio ambiente - Descarga Atmosférica | 2 |
| 17769425 | 2 | BCV - 17013 | 04/01/2024 19:18 | 04/01/2024 19:25 | Meio ambiente - Árvore ou Vegetação | 394 |
| 17769415 | 1 | BCV - 17013 | 04/01/2024 15:31 | 04/01/2024 16:51 | Meio ambiente - Árvore ou Vegetação | 4 |
| 17769421 | 6 | BCV - 17013 | 04/01/2024 18:03 | 04/01/2024 19:59 | Meio ambiente - Árvore ou Vegetação | 44 |
| 17687628 | 1 | BCV - 17013 | 04/01/2024 17:39 | 05/01/2024 17:05 | Não classificada | 2 |
| 17760388 | 20 | BCV - 17013 | 04/01/2024 08:38 | 04/01/2024 10:49 | Meio ambiente - Descarga Atmosférica | 82 |
| 17760388 | 11 | BCV - 17013 | 04/01/2024 08:38 | 04/01/2024 09:18 | Meio ambiente - Descarga Atmosférica | 1 |



| | | | | | | |
|----------|----|-------------|------------------|------------------|--------------------------------------|------|
| 17760393 | 1 | BCV - 17013 | 04/01/2024 14:39 | 04/01/2024 14:48 | Meio ambiente - Descarga Atmosférica | 7 |
| 17684479 | 1 | BCV - 17013 | 04/01/2024 08:40 | 04/01/2024 20:24 | Meio ambiente - Descarga Atmosférica | 1 |
| 17760393 | 3 | BCV - 17013 | 04/01/2024 14:39 | 04/01/2024 14:48 | Meio ambiente - Descarga Atmosférica | 37 |
| 17769415 | 11 | BCV - 17013 | 04/01/2024 15:31 | 04/01/2024 18:15 | Meio ambiente - Árvore ou Vegetação | 517 |
| 17760388 | 2 | BCV - 17013 | 04/01/2024 08:38 | 04/01/2024 08:52 | Meio ambiente - Descarga Atmosférica | 238 |
| 17760388 | 5 | BCV - 17013 | 04/01/2024 08:38 | 04/01/2024 08:52 | Meio ambiente - Descarga Atmosférica | 1790 |
| 17684732 | 1 | BCV - 17013 | 04/01/2024 17:00 | 04/01/2024 21:53 | Meio ambiente - Árvore ou Vegetação | 1 |
| 17769421 | 3 | BCV - 17013 | 04/01/2024 18:03 | 04/01/2024 18:12 | Meio ambiente - Árvore ou Vegetação | 8 |
| 17760388 | 28 | BCV - 17013 | 04/01/2024 08:38 | 04/01/2024 14:22 | Meio ambiente - Descarga Atmosférica | 37 |
| 17760393 | 4 | BCV - 17013 | 04/01/2024 14:39 | 04/01/2024 14:48 | Meio ambiente - Descarga Atmosférica | 451 |
| 17687114 | 1 | BCV - 17013 | 04/01/2024 12:32 | 05/01/2024 15:23 | Meio ambiente - Descarga Atmosférica | 3 |
| 17760388 | 15 | BCV - 17013 | 04/01/2024 08:38 | 04/01/2024 09:58 | Meio ambiente - Descarga Atmosférica | 8 |
| 17769415 | 6 | BCV - 17013 | 04/01/2024 15:31 | 04/01/2024 17:49 | Meio ambiente - Árvore ou Vegetação | 1405 |
| 17769415 | 7 | BCV - 17013 | 04/01/2024 15:31 | 04/01/2024 18:03 | Meio ambiente - Árvore ou Vegetação | 232 |
| 17769415 | 4 | BCV - 17013 | 04/01/2024 15:31 | 04/01/2024 17:22 | Meio ambiente - Árvore ou Vegetação | 10 |
| 17760388 | 26 | BCV - 17013 | 04/01/2024 08:38 | 04/01/2024 14:22 | Meio ambiente - Descarga Atmosférica | 6 |
| 17769425 | 4 | BCV - 17013 | 04/01/2024 19:18 | 05/01/2024 11:25 | Meio ambiente - Árvore ou Vegetação | 188 |
| 17683127 | 1 | BCV - 17013 | 04/01/2024 08:21 | 04/01/2024 15:13 | Não classificada | 146 |
| 17769426 | 2 | BCV - 17013 | 04/01/2024 22:46 | 04/01/2024 22:50 | Meio ambiente - Árvore ou Vegetação | 394 |
| 17760393 | 2 | BCV - 17013 | 04/01/2024 14:39 | 04/01/2024 14:48 | Meio ambiente - Descarga Atmosférica | 5 |
| 17769421 | 5 | BCV - 17013 | 04/01/2024 18:03 | 04/01/2024 19:18 | Meio ambiente - Árvore ou Vegetação | 73 |
| 17769425 | 1 | BCV - 17013 | 04/01/2024 19:18 | 04/01/2024 19:25 | Meio ambiente - Árvore ou Vegetação | 4 |
| 17760388 | 23 | BCV - 17013 | 04/01/2024 08:38 | 04/01/2024 11:36 | Meio ambiente - Descarga Atmosférica | 2 |
| 17694137 | 1 | BCV - 17013 | 04/01/2024 17:10 | 07/01/2024 15:30 | Meio ambiente - Descarga Atmosférica | 8 |
| 17769415 | 2 | BCV - 17013 | 04/01/2024 15:31 | 04/01/2024 16:51 | Meio ambiente - Árvore ou Vegetação | 394 |
| 17760388 | 13 | BCV - 17013 | 04/01/2024 08:38 | 04/01/2024 09:58 | Meio ambiente - Descarga Atmosférica | 76 |
| 17769415 | 9 | BCV - 17013 | 04/01/2024 15:31 | 04/01/2024 18:03 | Meio ambiente - Árvore ou Vegetação | 17 |
| 17760388 | 22 | BCV - 17013 | 04/01/2024 08:38 | 04/01/2024 11:36 | Meio ambiente - Descarga Atmosférica | 1 |
| 17769421 | 1 | BCV - 17013 | 04/01/2024 18:03 | 04/01/2024 18:12 | Meio ambiente - Árvore ou Vegetação | 4 |
| 17760388 | 19 | BCV - 17013 | 04/01/2024 08:38 | 04/01/2024 10:49 | Meio ambiente - Descarga Atmosférica | 1086 |
| 17686980 | 1 | BCV - 17013 | 04/01/2024 15:33 | 05/01/2024 14:49 | Meio ambiente - Descarga Atmosférica | 2 |
| 17760388 | 10 | BCV - 17013 | 04/01/2024 08:38 | 04/01/2024 09:18 | Meio ambiente - Descarga Atmosférica | 16 |
| 17760388 | 7 | BCV - 17013 | 04/01/2024 08:38 | 04/01/2024 09:18 | Meio ambiente - Descarga Atmosférica | 34 |
| 17760388 | 3 | BCV - 17013 | 04/01/2024 08:38 | 04/01/2024 08:52 | Meio ambiente - Descarga Atmosférica | 599 |
| 17684151 | 1 | BCV - 17013 | 04/01/2024 17:18 | 04/01/2024 18:19 | Meio ambiente - Descarga Atmosférica | 7 |
| 17760388 | 29 | BCV - 17013 | 04/01/2024 08:38 | 04/01/2024 14:22 | Meio ambiente - Descarga Atmosférica | 276 |
| 17684610 | 1 | BCV - 17013 | 04/01/2024 16:54 | 04/01/2024 21:02 | Meio ambiente - Árvore ou Vegetação | 192 |
| 17769421 | 7 | BCV - 17013 | 04/01/2024 18:03 | 04/01/2024 19:59 | Meio ambiente - Árvore ou Vegetação | 19 |
| 17760388 | 8 | BCV - 17013 | 04/01/2024 08:38 | 04/01/2024 09:18 | Meio ambiente - Descarga Atmosférica | 167 |
| 17760388 | 9 | BCV - 17013 | 04/01/2024 08:38 | 04/01/2024 09:18 | Meio ambiente - Descarga Atmosférica | 1 |
| 17681724 | 2 | BCV - 17013 | 04/01/2024 06:34 | 04/01/2024 10:02 | Meio ambiente - Descarga Atmosférica | 41 |
| 17687865 | 1 | BCV - 17013 | 04/01/2024 15:22 | 05/01/2024 18:15 | Não classificada | 2 |
| 17685859 | 1 | BCV - 17013 | 04/01/2024 08:56 | 05/01/2024 11:02 | Meio ambiente - Descarga Atmosférica | 8 |
| 17769421 | 2 | BCV - 17013 | 04/01/2024 18:03 | 04/01/2024 18:12 | Meio ambiente - Árvore ou Vegetação | 394 |
| 17769415 | 3 | BCV - 17013 | 04/01/2024 15:31 | 04/01/2024 16:51 | Meio ambiente - Árvore ou Vegetação | 8 |
| 17760388 | 12 | BCV - 17013 | 04/01/2024 08:38 | 04/01/2024 09:58 | Meio ambiente - Descarga Atmosférica | 1 |
| 17769415 | 5 | BCV - 17013 | 04/01/2024 15:31 | 04/01/2024 17:22 | Meio ambiente - Árvore ou Vegetação | 834 |
| 17769415 | 8 | BCV - 17013 | 04/01/2024 15:31 | 04/01/2024 18:03 | Meio ambiente - Árvore ou Vegetação | 92 |
| 17760388 | 6 | BCV - 17013 | 04/01/2024 08:38 | 04/01/2024 09:18 | Meio ambiente - Descarga Atmosférica | 1 |
| 17760388 | 18 | BCV - 17013 | 04/01/2024 08:38 | 04/01/2024 10:49 | Meio ambiente - Descarga Atmosférica | 8 |
| 17769426 | 1 | BCV - 17013 | 04/01/2024 22:46 | 04/01/2024 22:50 | Meio ambiente - Árvore ou Vegetação | 4 |
| 17760388 | 16 | BCV - 17013 | 04/01/2024 08:38 | 04/01/2024 09:58 | Meio ambiente - Descarga Atmosférica | 339 |
| 17682840 | 1 | BCV - 17013 | 04/01/2024 10:57 | 04/01/2024 14:31 | Não classificada | 257 |
| 17769426 | 3 | BCV - 17013 | 04/01/2024 22:46 | 04/01/2024 22:50 | Meio ambiente - Árvore ou Vegetação | 8 |
| 17760388 | 24 | BCV - 17013 | 04/01/2024 08:38 | 04/01/2024 11:36 | Meio ambiente - Descarga Atmosférica | 175 |
| 17685743 | 1 | BCV - 17013 | 04/01/2024 15:12 | 05/01/2024 10:33 | Meio ambiente - Árvore ou Vegetação | 1 |
| 17760388 | 17 | BCV - 17013 | 04/01/2024 08:38 | 04/01/2024 09:58 | Meio ambiente - Descarga Atmosférica | 531 |
| 17769415 | 10 | BCV - 17013 | 04/01/2024 15:31 | 04/01/2024 18:15 | Meio ambiente - Árvore ou Vegetação | 80 |
| 17769425 | 3 | BCV - 17013 | 04/01/2024 19:18 | 04/01/2024 19:25 | Meio ambiente - Árvore ou Vegetação | 8 |

| | | | | | | |
|----------|----|--------------|------------------|------------------|--------------------------------------|-----|
| 17760388 | 1 | BCV - 17013 | 04/01/2024 08:38 | 04/01/2024 08:41 | Meio ambiente - Descarga Atmosférica | 597 |
| 17760388 | 14 | BCV - 17013 | 04/01/2024 08:38 | 04/01/2024 09:58 | Meio ambiente - Descarga Atmosférica | 241 |
| 17681724 | 1 | BCV - 17013 | 04/01/2024 06:34 | 04/01/2024 10:02 | Meio ambiente - Descarga Atmosférica | 1 |
| 17769421 | 4 | BCV - 17013 | 04/01/2024 18:03 | 04/01/2024 19:18 | Meio ambiente - Árvore ou Vegetação | 188 |
| 17769421 | 8 | BCV - 17013 | 04/01/2024 18:03 | 04/01/2024 19:59 | Meio ambiente - Árvore ou Vegetação | 17 |
| 17760388 | 27 | BCV - 17013 | 04/01/2024 08:38 | 04/01/2024 14:22 | Meio ambiente - Descarga Atmosférica | 3 |
| 17769425 | 5 | BCV - 17013 | 04/01/2024 19:18 | 05/01/2024 11:25 | Meio ambiente - Árvore ou Vegetação | 73 |
| 17769415 | 12 | BCV - 17013 | 04/01/2024 15:31 | 04/01/2024 18:15 | Meio ambiente - Árvore ou Vegetação | 1 |
| 17686365 | 1 | BCV - 17013 | 04/01/2024 16:57 | 05/01/2024 13:06 | Não classificada | 2 |
| 17688079 | 1 | BCV - 17013 | 05/01/2024 11:47 | 05/01/2024 19:22 | Não classificada | 1 |
| 17692819 | 1 | BCV - 17013 | 05/01/2024 09:36 | 07/01/2024 14:30 | Meio ambiente - Árvore ou Vegetação | 4 |
| 17769427 | 3 | BCV - 17013 | 05/01/2024 16:35 | 05/01/2024 16:42 | Meio ambiente - Árvore ou Vegetação | 18 |
| 17686250 | 1 | BCV - 17013 | 05/01/2024 06:46 | 05/01/2024 12:30 | Não classificada | 3 |
| 17694355 | 1 | BCV - 17013 | 05/01/2024 16:07 | 07/01/2024 23:51 | Meio ambiente - Árvore ou Vegetação | 1 |
| 17690970 | 1 | BCV - 17013 | 05/01/2024 13:19 | 06/01/2024 18:43 | Meio ambiente - Árvore ou Vegetação | 2 |
| 17689397 | 1 | BCV - 17013 | 05/01/2024 19:49 | 06/01/2024 10:39 | Meio ambiente - Descarga Atmosférica | 2 |
| 17686836 | 1 | BCV - 17013 | 05/01/2024 07:28 | 05/01/2024 14:22 | Meio ambiente - Descarga Atmosférica | 3 |
| 17686621 | 1 | BCV - 17013 | 05/01/2024 07:54 | 05/01/2024 13:51 | Não classificada | 1 |
| 17688943 | 1 | BCV - 17013 | 05/01/2024 18:16 | 06/01/2024 07:30 | Não classificada | 2 |
| 17687319 | 1 | BCV - 17013 | 05/01/2024 10:20 | 05/01/2024 15:55 | Meio ambiente - Descarga Atmosférica | 1 |
| 17769427 | 2 | BCV - 17013 | 05/01/2024 16:35 | 05/01/2024 16:42 | Meio ambiente - Árvore ou Vegetação | 536 |
| 17687593 | 1 | BCV - 17013 | 05/01/2024 11:44 | 05/01/2024 17:01 | Não classificada | 8 |
| 17769427 | 1 | BCV - 17013 | 05/01/2024 16:35 | 05/01/2024 16:42 | Meio ambiente - Árvore ou Vegetação | 124 |
| 17678978 | 1 | BDM - 15113 | 03/01/2024 05:53 | 03/01/2024 11:05 | Meio ambiente - Árvore ou Vegetação | 78 |
| 17680385 | 1 | BDM - 15113 | 03/01/2024 19:03 | 03/01/2024 20:38 | Meio ambiente - Vento | 4 |
| 17681274 | 2 | BDM - 15113 | 03/01/2024 22:46 | 03/01/2024 23:00 | Não classificada | 1 |
| 17680462 | 1 | BDM - 15113 | 03/01/2024 12:16 | 03/01/2024 15:40 | Meio ambiente - Vento | 1 |
| 17678978 | 3 | BDM - 15113 | 03/01/2024 05:53 | 03/01/2024 11:24 | Meio ambiente - Árvore ou Vegetação | 1 |
| 17678978 | 2 | BDM - 15113 | 03/01/2024 05:53 | 03/01/2024 11:24 | Meio ambiente - Árvore ou Vegetação | 23 |
| 17681181 | 1 | BDM - 15113 | 03/01/2024 22:14 | 03/01/2024 23:46 | Meio ambiente - Descarga Atmosférica | 669 |
| 17679583 | 2 | BDM - 15113 | 03/01/2024 12:57 | 03/01/2024 13:04 | Não classificada | 1 |
| 17680698 | 1 | BDM - 15113 | 03/01/2024 14:49 | 03/01/2024 16:57 | Meio ambiente - Descarga Atmosférica | 5 |
| 17682516 | 1 | BDM - 15113 | 04/01/2024 11:20 | 04/01/2024 13:21 | Meio ambiente - Vento | 24 |
| 17681295 | 1 | BDM - 15113 | 04/01/2024 05:58 | 04/01/2024 07:44 | Meio ambiente - Descarga Atmosférica | 3 |
| 17684602 | 1 | BDM - 15113 | 04/01/2024 09:50 | 04/01/2024 21:09 | Meio ambiente - Descarga Atmosférica | 1 |
| 17683026 | 1 | BDM - 15113 | 04/01/2024 09:27 | 04/01/2024 15:12 | Meio ambiente - Vento | 6 |
| 17681504 | 1 | BDM - 15113 | 04/01/2024 07:26 | 04/01/2024 08:50 | Meio ambiente - Descarga Atmosférica | 43 |
| 17686916 | 1 | BDM - 15113 | 05/01/2024 08:57 | 05/01/2024 14:38 | Meio ambiente - Árvore ou Vegetação | 3 |
| 17688516 | 1 | BDM - 15113 | 05/01/2024 17:19 | 05/01/2024 21:41 | Meio ambiente - Árvore ou Vegetação | 13 |
| 17681859 | 1 | BDPD - 15114 | 03/01/2024 17:46 | 04/01/2024 10:37 | Meio ambiente - Vento | 1 |
| 17760341 | 2 | BDPD - 15114 | 03/01/2024 23:51 | 04/01/2024 08:26 | Meio ambiente - Descarga Atmosférica | 26 |
| 17680719 | 1 | BDPD - 15114 | 03/01/2024 15:11 | 03/01/2024 18:19 | Meio ambiente - Descarga Atmosférica | 2 |
| 17680046 | 1 | BDPD - 15114 | 03/01/2024 15:11 | 03/01/2024 17:49 | Não classificada | 1 |
| 17681652 | 1 | BDPD - 15114 | 03/01/2024 17:40 | 04/01/2024 09:50 | Meio ambiente - Vento | 1 |
| 17760341 | 1 | BDPD - 15114 | 03/01/2024 23:51 | 04/01/2024 07:36 | Meio ambiente - Descarga Atmosférica | 4 |
| 17679186 | 1 | BDPD - 15114 | 03/01/2024 06:47 | 03/01/2024 09:15 | Meio ambiente - Vento | 1 |
| 17684062 | 1 | BDPD - 15114 | 04/01/2024 14:31 | 04/01/2024 18:07 | Meio ambiente - Descarga Atmosférica | 4 |
| 17822056 | 1 | BDPD - 15114 | 04/01/2024 17:12 | 04/01/2024 20:54 | Meio ambiente - Árvore ou Vegetação | 17 |
| 17683599 | 1 | BDPD - 15114 | 04/01/2024 12:19 | 04/01/2024 16:37 | Não classificada | 1 |
| 17683225 | 1 | BDPD - 15114 | 04/01/2024 11:25 | 04/01/2024 12:41 | Meio ambiente - Árvore ou Vegetação | 17 |
| 17683224 | 1 | BDPD - 15114 | 04/01/2024 09:29 | 04/01/2024 11:25 | Meio ambiente - Árvore ou Vegetação | 163 |
| 17822056 | 4 | BDPD - 15114 | 04/01/2024 17:12 | 05/01/2024 09:28 | Meio ambiente - Árvore ou Vegetação | 56 |
| 17760344 | 1 | BDPD - 15114 | 04/01/2024 07:57 | 04/01/2024 08:03 | Meio ambiente - Descarga Atmosférica | 4 |
| 17822057 | 1 | BDPD - 15114 | 04/01/2024 21:57 | 04/01/2024 22:14 | Meio ambiente - Árvore ou Vegetação | 17 |
| 17822056 | 3 | BDPD - 15114 | 04/01/2024 17:12 | 04/01/2024 23:47 | Meio ambiente - Árvore ou Vegetação | 86 |
| 17683225 | 2 | BDPD - 15114 | 04/01/2024 11:25 | 04/01/2024 15:49 | Meio ambiente - Árvore ou Vegetação | 146 |
| 17822056 | 2 | BDPD - 15114 | 04/01/2024 17:12 | 04/01/2024 22:18 | Meio ambiente - Árvore ou Vegetação | 5 |
| 17682689 | 1 | BDPD - 15114 | 04/01/2024 07:19 | 04/01/2024 09:53 | Meio ambiente - Árvore ou Vegetação | 529 |
| 17689095 | 1 | BDPD - 15114 | 05/01/2024 08:50 | 06/01/2024 09:06 | Meio ambiente - Árvore ou Vegetação | 4 |

| | | | | | | |
|----------|---|--------------|------------------|------------------|--------------------------------------|------|
| 17687643 | 1 | BDPD - 15114 | 05/01/2024 13:14 | 05/01/2024 17:12 | Meio ambiente - Árvore ou Vegetação | 2 |
| 17688602 | 1 | BDPD - 15114 | 05/01/2024 18:46 | 05/01/2024 22:21 | Não classificada | 9 |
| 17687783 | 1 | BDPD - 15114 | 05/01/2024 16:09 | 05/01/2024 17:50 | Não classificada | 11 |
| 17765160 | 1 | BDPD - 15114 | 05/01/2024 12:03 | 05/01/2024 13:44 | Não classificada | 1 |
| 17680697 | 1 | BETC - 15115 | 03/01/2024 14:48 | 03/01/2024 17:04 | Meio ambiente - Descarga Atmosférica | 1 |
| 17680640 | 1 | BETC - 15115 | 03/01/2024 14:00 | 03/01/2024 15:36 | Meio ambiente - Vento | 96 |
| 17680008 | 1 | BETC - 15115 | 03/01/2024 14:58 | 03/01/2024 16:30 | Não classificada | 1 |
| 17679528 | 1 | BETC - 15115 | 03/01/2024 12:40 | 03/01/2024 14:46 | Meio ambiente - Vento | 307 |
| 17678615 | 1 | BETC - 15115 | 03/01/2024 06:03 | 03/01/2024 08:00 | Meio ambiente - Vento | 156 |
| 17684375 | 1 | BETC - 15115 | 04/01/2024 17:36 | 04/01/2024 19:30 | Meio ambiente - Árvore ou Vegetação | 1 |
| 17683540 | 1 | BETC - 15115 | 04/01/2024 12:13 | 04/01/2024 16:17 | Meio ambiente - Vento | 1 |
| 17684271 | 1 | BETC - 15115 | 04/01/2024 16:14 | 04/01/2024 19:04 | Meio ambiente - Descarga Atmosférica | 1 |
| 17684911 | 1 | BETC - 15115 | 04/01/2024 14:43 | 04/01/2024 22:44 | Meio ambiente - Árvore ou Vegetação | 1 |
| 17686922 | 1 | BETC - 15115 | 05/01/2024 10:06 | 05/01/2024 14:08 | Meio ambiente - Árvore ou Vegetação | 18 |
| 17687920 | 1 | BETC - 15115 | 05/01/2024 14:19 | 05/01/2024 18:28 | Meio ambiente - Árvore ou Vegetação | 7 |
| 17708524 | 3 | BETC - 15115 | 05/01/2024 14:19 | 05/01/2024 17:27 | Não classificada | 767 |
| 17686921 | 1 | BETC - 15115 | 05/01/2024 07:12 | 05/01/2024 14:08 | Meio ambiente - Árvore ou Vegetação | 12 |
| 17679235 | 1 | BETD - 15116 | 03/01/2024 10:21 | 03/01/2024 11:05 | Meio ambiente - Árvore ou Vegetação | 1 |
| 17686625 | 1 | BETD - 15116 | 05/01/2024 08:23 | 05/01/2024 13:49 | Meio ambiente - Descarga Atmosférica | 99 |
| 17679591 | 1 | BETQ - 16266 | 03/01/2024 11:31 | 03/01/2024 16:12 | Meio ambiente - Descarga Atmosférica | 437 |
| 17683167 | 1 | BETQ - 16266 | 04/01/2024 13:23 | 04/01/2024 15:24 | Não classificada | 19 |
| 17685755 | 1 | BETQ - 16266 | 05/01/2024 06:46 | 05/01/2024 10:28 | Meio ambiente - Vento | 135 |
| 17843801 | 1 | BETT - 16265 | 03/01/2024 12:31 | 03/01/2024 16:35 | Meio ambiente - Árvore ou Vegetação | 63 |
| 17680718 | 1 | BETT - 16265 | 03/01/2024 15:11 | 03/01/2024 17:55 | Meio ambiente - Vento | 34 |
| 17679580 | 1 | BETT - 16265 | 03/01/2024 08:21 | 03/01/2024 12:17 | Não classificada | 3 |
| 17685085 | 1 | BETT - 16265 | 04/01/2024 19:31 | 05/01/2024 01:37 | Meio ambiente - Descarga Atmosférica | 84 |
| 17683944 | 4 | BETT - 16265 | 04/01/2024 07:32 | 04/01/2024 07:41 | Meio ambiente - Vento | 5 |
| 17679491 | 1 | BHAD - 16267 | 03/01/2024 12:23 | 03/01/2024 15:01 | Meio ambiente - Descarga Atmosférica | 673 |
| 17733956 | 1 | BHAD - 16267 | 03/01/2024 12:38 | 04/01/2024 04:45 | Não classificada | 4 |
| 17733958 | 1 | BHAD - 16267 | 03/01/2024 15:51 | 03/01/2024 18:38 | Não classificada | 13 |
| 17733957 | 1 | BHAD - 16267 | 03/01/2024 15:32 | 03/01/2024 17:12 | Não classificada | 12 |
| 17733958 | 4 | BHAD - 16267 | 03/01/2024 15:51 | 04/01/2024 04:45 | Não classificada | 11 |
| 17679171 | 1 | BHAD - 16267 | 03/01/2024 10:00 | 03/01/2024 11:59 | Meio ambiente - Descarga Atmosférica | 673 |
| 17733958 | 3 | BHAD - 16267 | 03/01/2024 15:51 | 04/01/2024 04:45 | Não classificada | 1 |
| 17805721 | 1 | BHAD - 16267 | 03/01/2024 15:26 | 04/01/2024 00:25 | Meio ambiente - Vento | 219 |
| 17733958 | 2 | BHAD - 16267 | 03/01/2024 15:51 | 03/01/2024 18:38 | Não classificada | 69 |
| 17678624 | 1 | BHAD - 16267 | 03/01/2024 06:11 | 03/01/2024 08:29 | Não classificada | 27 |
| 17821859 | 1 | BHAD - 16267 | 03/01/2024 23:40 | 04/01/2024 22:15 | Não classificada | 1 |
| 17680133 | 1 | BHAD - 16267 | 03/01/2024 16:01 | 03/01/2024 21:40 | Meio ambiente - Vento | 392 |
| 17679590 | 1 | BHAD - 16267 | 03/01/2024 08:28 | 03/01/2024 09:09 | Meio ambiente - Vento | 80 |
| 17733960 | 1 | BHAD - 16267 | 04/01/2024 02:27 | 04/01/2024 04:45 | Não classificada | 2 |
| 17806102 | 1 | BHAD - 16267 | 04/01/2024 11:42 | 04/01/2024 12:06 | Não classificada | 120 |
| 17806105 | 1 | BHAD - 16267 | 04/01/2024 21:25 | 04/01/2024 22:22 | Não classificada | 4 |
| 17733962 | 1 | BHAD - 16267 | 04/01/2024 08:17 | 04/01/2024 08:20 | Não classificada | 13 |
| 17684734 | 1 | BHAD - 16267 | 04/01/2024 18:12 | 04/01/2024 21:55 | Meio ambiente - Árvore ou Vegetação | 67 |
| 17681835 | 1 | BHAD - 16267 | 04/01/2024 08:20 | 04/01/2024 10:32 | Meio ambiente - Árvore ou Vegetação | 214 |
| 17805722 | 1 | BHAD - 16267 | 04/01/2024 00:49 | 04/01/2024 02:22 | Meio ambiente - Vento | 609 |
| 17806102 | 2 | BHAD - 16267 | 04/01/2024 11:42 | 04/01/2024 22:24 | Não classificada | 4 |
| 17733962 | 2 | BHAD - 16267 | 04/01/2024 08:17 | 04/01/2024 08:20 | Não classificada | 69 |
| 17682230 | 1 | BHAD - 16267 | 04/01/2024 09:38 | 04/01/2024 12:04 | Meio ambiente - Árvore ou Vegetação | 149 |
| 17681246 | 1 | BHAT - 16268 | 03/01/2024 13:06 | 03/01/2024 15:51 | Meio ambiente - Vento | 3965 |
| 17678624 | 1 | BHAT - 16268 | 03/01/2024 06:11 | 03/01/2024 08:29 | Não classificada | 381 |
| 17681246 | 4 | BHAT - 16268 | 03/01/2024 13:06 | 03/01/2024 17:12 | Meio ambiente - Vento | 307 |
| 17681247 | 1 | BHAT - 16268 | 03/01/2024 18:23 | 03/01/2024 20:07 | Meio ambiente - Vento | 34 |
| 17681246 | 2 | BHAT - 16268 | 03/01/2024 13:06 | 03/01/2024 16:49 | Meio ambiente - Vento | 521 |
| 17681246 | 3 | BHAT - 16268 | 03/01/2024 13:06 | 03/01/2024 17:12 | Meio ambiente - Vento | 2 |
| 17679626 | 1 | BHAT - 16268 | 03/01/2024 08:39 | 03/01/2024 11:31 | Meio ambiente - Vento | 80 |
| 17679291 | 1 | BHBN - 17048 | 03/01/2024 10:39 | 03/01/2024 11:56 | Meio ambiente - Vento | 85 |
| 17681214 | 1 | BHBN - 17048 | 03/01/2024 12:48 | 04/01/2024 02:39 | Meio ambiente - Árvore ou Vegetação | 127 |

| | | | | | | |
|----------|---|--------------|------------------|------------------|--------------------------------------|------|
| 17681244 | 1 | BHBN - 17048 | 03/01/2024 13:02 | 03/01/2024 23:30 | Meio ambiente - Vento | 42 |
| 17765119 | 1 | BHBN - 17048 | 03/01/2024 13:07 | 03/01/2024 17:38 | Meio ambiente - Árvore ou Vegetação | 160 |
| 17679326 | 1 | BHBN - 17048 | 03/01/2024 10:49 | 03/01/2024 12:02 | Meio ambiente - Árvore ou Vegetação | 102 |
| 17681150 | 1 | BHBN - 17048 | 03/01/2024 17:47 | 03/01/2024 23:34 | Meio ambiente - Árvore ou Vegetação | 17 |
| 17778380 | 1 | BHBN - 17048 | 03/01/2024 21:53 | 03/01/2024 21:59 | Meio ambiente - Vento | 2 |
| 17679561 | 1 | BHBN - 17048 | 03/01/2024 12:59 | 03/01/2024 16:09 | Meio ambiente - Árvore ou Vegetação | 582 |
| 17778378 | 1 | BHBN - 17048 | 03/01/2024 13:23 | 03/01/2024 15:32 | Meio ambiente - Vento | 5769 |
| 17778378 | 2 | BHBN - 17048 | 03/01/2024 13:23 | 03/01/2024 20:59 | Meio ambiente - Vento | 15 |
| 17778379 | 1 | BHBN - 17048 | 03/01/2024 16:47 | 03/01/2024 20:42 | Meio ambiente - Vento | 56 |
| 17680622 | 1 | BHBN - 17048 | 03/01/2024 08:44 | 03/01/2024 13:58 | Meio ambiente - Vento | 5 |
| 17679143 | 1 | BHBN - 17048 | 03/01/2024 12:28 | 03/01/2024 13:44 | Meio ambiente - Árvore ou Vegetação | 69 |
| 17680067 | 1 | BHBN - 17048 | 03/01/2024 15:22 | 03/01/2024 17:47 | Meio ambiente - Descarga Atmosférica | 294 |
| 17681187 | 1 | BHBN - 17048 | 03/01/2024 22:45 | 04/01/2024 00:29 | Meio ambiente - Descarga Atmosférica | 6 |
| 17840853 | 1 | BHBN - 17048 | 03/01/2024 19:48 | 03/01/2024 19:54 | Meio ambiente - Árvore ou Vegetação | 5 |
| 17682380 | 1 | BHBN - 17048 | 04/01/2024 07:58 | 04/01/2024 12:51 | Meio ambiente - Árvore ou Vegetação | 18 |
| 17683467 | 1 | BHBN - 17048 | 04/01/2024 10:50 | 04/01/2024 16:09 | Meio ambiente - Vento | 80 |
| 17686897 | 1 | BHBN - 17048 | 04/01/2024 14:41 | 05/01/2024 12:08 | Meio ambiente - Árvore ou Vegetação | 16 |
| 17681775 | 1 | BHBN - 17048 | 04/01/2024 08:13 | 04/01/2024 10:15 | Meio ambiente - Vento | 96 |
| 17684170 | 1 | BHBN - 17048 | 04/01/2024 09:20 | 04/01/2024 19:00 | Não classificada | 15 |
| 17682227 | 1 | BHCL - 16271 | 03/01/2024 16:50 | 04/01/2024 12:30 | Meio ambiente - Árvore ou Vegetação | 3 |
| 17680304 | 1 | BHCL - 16271 | 03/01/2024 18:32 | 03/01/2024 19:43 | Meio ambiente - Vento | 11 |
| 17678613 | 1 | BHCL - 16271 | 03/01/2024 06:01 | 03/01/2024 07:45 | Meio ambiente - Vento | 112 |
| 17679366 | 1 | BHCL - 16271 | 03/01/2024 08:05 | 03/01/2024 09:21 | Meio ambiente - Vento | 47 |
| 17679143 | 1 | BHCL - 16271 | 03/01/2024 12:28 | 03/01/2024 13:44 | Meio ambiente - Árvore ou Vegetação | 6 |
| 17685042 | 1 | BHCL - 16271 | 04/01/2024 19:31 | 05/01/2024 00:32 | Não classificada | 77 |
| 17682228 | 1 | BHCL - 16271 | 04/01/2024 09:00 | 04/01/2024 12:30 | Meio ambiente - Árvore ou Vegetação | 3 |
| 17686057 | 1 | BHCL - 16271 | 05/01/2024 08:51 | 05/01/2024 11:30 | Meio ambiente - Vento | 77 |
| 17681379 | 1 | BHCT - 17012 | 03/01/2024 14:52 | 04/01/2024 08:10 | Não classificada | 15 |
| 17799042 | 1 | BHCT - 17012 | 03/01/2024 12:58 | 03/01/2024 20:13 | Meio ambiente - Árvore ou Vegetação | 32 |
| 17679516 | 1 | BHCT - 17012 | 03/01/2024 12:34 | 03/01/2024 15:14 | Meio ambiente - Árvore ou Vegetação | 27 |
| 17680953 | 1 | BHCT - 17012 | 03/01/2024 18:10 | 03/01/2024 19:39 | Meio ambiente - Árvore ou Vegetação | 198 |
| 17681137 | 1 | BHGT - 16274 | 03/01/2024 15:24 | 04/01/2024 00:09 | Meio ambiente - Descarga Atmosférica | 20 |
| 17681150 | 1 | BHGT - 16274 | 03/01/2024 17:47 | 03/01/2024 23:34 | Meio ambiente - Árvore ou Vegetação | 33 |
| 17679513 | 1 | BHHR - 15125 | 03/01/2024 12:32 | 03/01/2024 16:28 | Meio ambiente - Árvore ou Vegetação | 141 |
| 17679087 | 1 | BHHR - 15125 | 03/01/2024 09:24 | 03/01/2024 11:10 | Não classificada | 95 |
| 17685888 | 1 | BHHR - 15125 | 05/01/2024 07:47 | 05/01/2024 10:58 | Meio ambiente - Árvore ou Vegetação | 82 |
| 17773442 | 1 | BHHR - 15125 | 05/01/2024 05:25 | 05/01/2024 06:35 | Meio ambiente - Vento | 1617 |
| 17773442 | 2 | BHHR - 15125 | 05/01/2024 05:25 | 05/01/2024 08:40 | Meio ambiente - Vento | 171 |
| 17680895 | 1 | BHJT - 15126 | 03/01/2024 17:11 | 03/01/2024 23:26 | Meio ambiente - Descarga Atmosférica | 358 |
| 17680891 | 1 | BHJT - 15126 | 03/01/2024 16:53 | 03/01/2024 17:14 | Meio ambiente - Descarga Atmosférica | 3517 |
| 17778378 | 1 | BHJT - 15126 | 03/01/2024 13:23 | 03/01/2024 15:32 | Meio ambiente - Vento | 72 |
| 17679621 | 1 | BHJT - 15126 | 03/01/2024 13:04 | 03/01/2024 14:09 | Meio ambiente - Vento | 30 |
| 17681187 | 1 | BHJT - 15126 | 03/01/2024 22:45 | 04/01/2024 00:29 | Meio ambiente - Descarga Atmosférica | 34 |
| 17680886 | 1 | BHJT - 15126 | 03/01/2024 15:49 | 03/01/2024 15:55 | Meio ambiente - Descarga Atmosférica | 880 |
| 17680886 | 3 | BHJT - 15126 | 03/01/2024 15:49 | 03/01/2024 15:55 | Meio ambiente - Descarga Atmosférica | 1932 |
| 17679534 | 1 | BHJT - 15126 | 03/01/2024 12:41 | 03/01/2024 17:09 | Meio ambiente - Árvore ou Vegetação | 25 |
| 17679150 | 1 | BHJT - 15126 | 03/01/2024 09:53 | 03/01/2024 11:26 | Meio ambiente - Descarga Atmosférica | 28 |
| 17680886 | 4 | BHJT - 15126 | 03/01/2024 15:49 | 03/01/2024 16:52 | Meio ambiente - Descarga Atmosférica | 3517 |
| 17683331 | 1 | BHJT - 15126 | 04/01/2024 11:58 | 04/01/2024 15:50 | Meio ambiente - Vento | 774 |
| 17806099 | 1 | BHJT - 15126 | 04/01/2024 08:30 | 05/01/2024 00:53 | Meio ambiente - Árvore ou Vegetação | 86 |
| 17684435 | 1 | BHJT - 15126 | 04/01/2024 17:46 | 04/01/2024 20:00 | Meio ambiente - Árvore ou Vegetação | 774 |
| 17806099 | 2 | BHJT - 15126 | 04/01/2024 08:30 | 05/01/2024 17:25 | Meio ambiente - Árvore ou Vegetação | 14 |
| 17685061 | 1 | BHJT - 15126 | 04/01/2024 21:25 | 05/01/2024 00:52 | Não classificada | 93 |
| 17687740 | 1 | BHJT - 15126 | 05/01/2024 14:51 | 05/01/2024 17:28 | Não classificada | 155 |
| 17806100 | 1 | BHJT - 15126 | 05/01/2024 15:18 | 05/01/2024 17:25 | Meio ambiente - Árvore ou Vegetação | 86 |
| 17686311 | 1 | BHJT - 15126 | 05/01/2024 10:03 | 05/01/2024 12:37 | Meio ambiente - Vento | 108 |
| 17805940 | 1 | BHMR - 15127 | 03/01/2024 21:06 | 04/01/2024 12:30 | Meio ambiente - Vento | 19 |
| 17679500 | 1 | BHMR - 15127 | 03/01/2024 12:27 | 03/01/2024 15:15 | Meio ambiente - Árvore ou Vegetação | 193 |
| 17680223 | 1 | BHMR - 15127 | 03/01/2024 11:10 | 03/01/2024 14:19 | Meio ambiente - Vento | 3 |

| | | | | | | |
|----------|---|--------------|------------------|------------------|--------------------------------------|------|
| 17680048 | 1 | BHMR - 15127 | 03/01/2024 15:11 | 03/01/2024 16:17 | Meio ambiente - Árvore ou Vegetação | 71 |
| 17773442 | 2 | BHMR - 15127 | 05/01/2024 05:25 | 05/01/2024 08:40 | Meio ambiente - Vento | 14 |
| 17805821 | 1 | BHPM - 16275 | 03/01/2024 21:49 | 04/01/2024 02:17 | Meio ambiente - Vento | 347 |
| 17679726 | 1 | BHPM - 16275 | 03/01/2024 13:37 | 03/01/2024 16:39 | Meio ambiente - Vento | 49 |
| 17679107 | 1 | BHPM - 16275 | 03/01/2024 09:30 | 03/01/2024 11:52 | Meio ambiente - Vento | 18 |
| 17805816 | 2 | BHPM - 16275 | 03/01/2024 18:33 | 04/01/2024 02:17 | Meio ambiente - Vento | 141 |
| 17680463 | 1 | BHPM - 16275 | 03/01/2024 12:17 | 03/01/2024 14:55 | Meio ambiente - Vento | 80 |
| 17680885 | 3 | BHPM - 16275 | 03/01/2024 16:58 | 03/01/2024 18:42 | Meio ambiente - Vento | 2 |
| 17680885 | 1 | BHPM - 16275 | 03/01/2024 16:58 | 03/01/2024 17:14 | Meio ambiente - Vento | 549 |
| 17805816 | 1 | BHPM - 16275 | 03/01/2024 18:33 | 03/01/2024 19:38 | Meio ambiente - Vento | 1989 |
| 17679106 | 1 | BHPM - 16275 | 03/01/2024 06:28 | 03/01/2024 10:03 | Meio ambiente - Árvore ou Vegetação | 19 |
| 17805933 | 1 | BHPM - 16275 | 03/01/2024 12:23 | 04/01/2024 00:35 | Meio ambiente - Árvore ou Vegetação | 99 |
| 17680742 | 2 | BHPM - 16275 | 03/01/2024 09:54 | 03/01/2024 10:04 | Não classificada | 3169 |
| 17680741 | 1 | BHPM - 16275 | 03/01/2024 08:30 | 03/01/2024 12:30 | Não classificada | 385 |
| 17764996 | 1 | BHPM - 16275 | 03/01/2024 06:05 | 03/01/2024 10:29 | Meio ambiente - Vento | 350 |
| 17680885 | 4 | BHPM - 16275 | 03/01/2024 16:58 | 03/01/2024 21:30 | Meio ambiente - Vento | 322 |
| 17680885 | 2 | BHPM - 16275 | 03/01/2024 16:58 | 03/01/2024 18:42 | Meio ambiente - Vento | 3022 |
| 17681165 | 1 | BHPM - 16275 | 03/01/2024 19:50 | 03/01/2024 23:37 | Meio ambiente - Descarga Atmosférica | 34 |
| 17805934 | 1 | BHPM - 16275 | 04/01/2024 08:22 | 05/01/2024 08:42 | Meio ambiente - Árvore ou Vegetação | 99 |
| 17806102 | 1 | BHPM - 16275 | 04/01/2024 11:42 | 04/01/2024 12:06 | Não classificada | 1609 |
| 17681874 | 1 | BHPM - 16275 | 04/01/2024 07:53 | 04/01/2024 10:47 | Meio ambiente - Vento | 5 |
| 17684508 | 1 | BHPM - 16275 | 04/01/2024 09:53 | 04/01/2024 20:33 | Não classificada | 1 |
| 17840782 | 2 | BHPM - 16275 | 05/01/2024 10:44 | 05/01/2024 12:52 | Meio ambiente - Árvore ou Vegetação | 32 |
| 17702233 | 1 | BHPM - 16275 | 05/01/2024 02:56 | 05/01/2024 08:02 | Meio ambiente - Árvore ou Vegetação | 22 |
| 17679389 | 2 | BHS - 17014 | 03/01/2024 11:05 | 03/01/2024 13:39 | Meio ambiente - Vento | 2 |
| 17680916 | 2 | BHS - 17014 | 03/01/2024 17:23 | 03/01/2024 21:05 | Não classificada | 78 |
| 17765058 | 2 | BHS - 17014 | 03/01/2024 09:12 | 03/01/2024 11:40 | Meio ambiente - Árvore ou Vegetação | 18 |
| 17680916 | 1 | BHS - 17014 | 03/01/2024 17:23 | 03/01/2024 21:05 | Não classificada | 26 |
| 17680036 | 1 | BHS - 17014 | 03/01/2024 15:06 | 03/01/2024 16:28 | Meio ambiente - Vento | 14 |
| 17765058 | 1 | BHS - 17014 | 03/01/2024 09:12 | 03/01/2024 11:40 | Meio ambiente - Árvore ou Vegetação | 35 |
| 17679389 | 1 | BHS - 17014 | 03/01/2024 11:05 | 03/01/2024 13:39 | Meio ambiente - Vento | 128 |
| 17681628 | 1 | BHS - 17014 | 04/01/2024 05:20 | 04/01/2024 09:42 | Meio ambiente - Vento | 1 |
| 17681421 | 1 | BHS - 17014 | 04/01/2024 06:16 | 04/01/2024 08:34 | Meio ambiente - Vento | 100 |
| 17800668 | 2 | BHS - 17014 | 04/01/2024 06:49 | 04/01/2024 09:35 | Meio ambiente - Vento | 1 |
| 17681525 | 1 | BHS - 17014 | 04/01/2024 07:14 | 04/01/2024 09:15 | Meio ambiente - Vento | 9 |
| 17800667 | 3 | BHS - 17014 | 04/01/2024 05:22 | 04/01/2024 11:36 | Meio ambiente - Vento | 2 |
| 17800667 | 1 | BHS - 17014 | 04/01/2024 05:22 | 04/01/2024 11:36 | Meio ambiente - Vento | 19 |
| 17683310 | 1 | BHS - 17014 | 04/01/2024 07:54 | 04/01/2024 15:22 | Meio ambiente - Descarga Atmosférica | 1 |
| 17800667 | 5 | BHS - 17014 | 04/01/2024 05:22 | 04/01/2024 11:56 | Meio ambiente - Vento | 4 |
| 17800667 | 6 | BHS - 17014 | 04/01/2024 05:22 | 04/01/2024 11:56 | Meio ambiente - Vento | 102 |
| 17800667 | 4 | BHS - 17014 | 04/01/2024 05:22 | 04/01/2024 11:53 | Meio ambiente - Vento | 49 |
| 17682767 | 1 | BHS - 17014 | 04/01/2024 09:19 | 04/01/2024 14:22 | Meio ambiente - Vento | 2 |
| 17800668 | 1 | BHS - 17014 | 04/01/2024 06:49 | 04/01/2024 09:35 | Meio ambiente - Vento | 105 |
| 17800667 | 2 | BHS - 17014 | 04/01/2024 05:22 | 04/01/2024 11:36 | Meio ambiente - Vento | 367 |
| 17682160 | 1 | BHS - 17014 | 04/01/2024 09:25 | 04/01/2024 11:51 | Meio ambiente - Vento | 105 |
| 17681670 | 1 | BHS - 17014 | 04/01/2024 07:22 | 04/01/2024 09:31 | Meio ambiente - Vento | 1 |
| 17684542 | 1 | BHS - 17014 | 04/01/2024 15:41 | 04/01/2024 20:39 | Meio ambiente - Descarga Atmosférica | 1 |
| 17800667 | 8 | BHS - 17014 | 04/01/2024 05:22 | 04/01/2024 15:13 | Meio ambiente - Vento | 154 |
| 17800667 | 7 | BHS - 17014 | 04/01/2024 05:22 | 04/01/2024 15:13 | Meio ambiente - Vento | 1 |
| 17682585 | 1 | BHS - 17014 | 04/01/2024 12:36 | 04/01/2024 13:39 | Meio ambiente - Vento | 1 |
| 17686726 | 1 | BHS - 17014 | 05/01/2024 12:28 | 05/01/2024 14:00 | Meio ambiente - Árvore ou Vegetação | 244 |
| 17685569 | 1 | BHS - 17014 | 05/01/2024 08:17 | 05/01/2024 09:40 | Meio ambiente - Vento | 1 |
| 17680335 | 3 | BHSE - 15129 | 03/01/2024 18:39 | 03/01/2024 18:48 | Meio ambiente - Árvore ou Vegetação | 10 |
| 17680335 | 1 | BHSE - 15129 | 03/01/2024 18:39 | 03/01/2024 18:43 | Meio ambiente - Árvore ou Vegetação | 56 |
| 17681301 | 1 | BHSE - 15129 | 03/01/2024 16:30 | 04/01/2024 07:39 | Não classificada | 23 |
| 17680335 | 2 | BHSE - 15129 | 03/01/2024 18:39 | 03/01/2024 18:44 | Meio ambiente - Árvore ou Vegetação | 8 |
| 17679516 | 1 | BHSE - 15129 | 03/01/2024 12:34 | 03/01/2024 15:14 | Meio ambiente - Árvore ou Vegetação | 108 |
| 17684481 | 1 | BHSE - 15129 | 04/01/2024 11:25 | 04/01/2024 20:24 | Não classificada | 1 |
| 17683962 | 1 | BHSE - 15129 | 04/01/2024 06:53 | 04/01/2024 16:41 | Meio ambiente - Vento | 61 |

| | | | | | | |
|----------|----|--------------|------------------|------------------|--------------------------------------|------|
| 17771835 | 1 | BHSE - 15129 | 04/01/2024 12:08 | 04/01/2024 12:17 | Meio ambiente - Vento | 59 |
| 17681702 | 1 | BHSE - 15129 | 04/01/2024 08:46 | 04/01/2024 09:55 | Não classificada | 436 |
| 17684345 | 1 | BHSE - 15129 | 04/01/2024 17:02 | 04/01/2024 19:24 | Meio ambiente - Descarga Atmosférica | 691 |
| 17680335 | 1 | BHSN - 16277 | 03/01/2024 18:39 | 03/01/2024 18:43 | Meio ambiente - Árvore ou Vegetação | 968 |
| 17679505 | 1 | BHSN - 16277 | 03/01/2024 12:28 | 03/01/2024 14:06 | Meio ambiente - Vento | 327 |
| 17679669 | 1 | BHSN - 16277 | 03/01/2024 13:21 | 03/01/2024 19:09 | Meio ambiente - Árvore ou Vegetação | 1 |
| 17680335 | 3 | BHSN - 16277 | 03/01/2024 18:39 | 03/01/2024 18:48 | Meio ambiente - Árvore ou Vegetação | 2559 |
| 17680335 | 4 | BHSN - 16277 | 03/01/2024 18:39 | 03/01/2024 19:29 | Meio ambiente - Árvore ou Vegetação | 1992 |
| 17680335 | 2 | BHSN - 16277 | 03/01/2024 18:39 | 03/01/2024 18:44 | Meio ambiente - Árvore ou Vegetação | 580 |
| 17681301 | 1 | BHSN - 16277 | 03/01/2024 16:30 | 04/01/2024 07:39 | Não classificada | 29 |
| 17681379 | 1 | BHSN - 16277 | 03/01/2024 14:52 | 04/01/2024 08:10 | Não classificada | 31 |
| 17771835 | 1 | BHSN - 16277 | 04/01/2024 12:08 | 04/01/2024 12:17 | Meio ambiente - Vento | 2436 |
| 17684051 | 1 | BHSN - 16277 | 04/01/2024 12:13 | 04/01/2024 18:17 | Meio ambiente - Árvore ou Vegetação | 65 |
| 17759667 | 3 | BHSN - 16277 | 04/01/2024 14:00 | 04/01/2024 18:09 | Meio ambiente - Árvore ou Vegetação | 528 |
| 17759667 | 4 | BHSN - 16277 | 04/01/2024 14:00 | 04/01/2024 21:20 | Meio ambiente - Árvore ou Vegetação | 414 |
| 17684050 | 1 | BHSN - 16277 | 04/01/2024 12:13 | 04/01/2024 18:12 | Meio ambiente - Árvore ou Vegetação | 107 |
| 17759666 | 3 | BHSN - 16277 | 04/01/2024 11:59 | 04/01/2024 16:10 | Meio ambiente - Árvore ou Vegetação | 758 |
| 17759667 | 1 | BHSN - 16277 | 04/01/2024 14:00 | 04/01/2024 15:30 | Meio ambiente - Árvore ou Vegetação | 1681 |
| 17684018 | 1 | BHSN - 16277 | 04/01/2024 15:01 | 04/01/2024 18:02 | Meio ambiente - Árvore ou Vegetação | 39 |
| 17771835 | 2 | BHSN - 16277 | 04/01/2024 12:08 | 04/01/2024 12:21 | Meio ambiente - Vento | 3012 |
| 17685136 | 1 | BHSN - 16277 | 04/01/2024 03:10 | 04/01/2024 14:07 | Meio ambiente - Árvore ou Vegetação | 127 |
| 17685137 | 1 | BHSN - 16277 | 04/01/2024 11:00 | 04/01/2024 14:07 | Meio ambiente - Árvore ou Vegetação | 2 |
| 17685138 | 1 | BHSN - 16277 | 04/01/2024 12:46 | 04/01/2024 14:07 | Meio ambiente - Árvore ou Vegetação | 104 |
| 17759667 | 2 | BHSN - 16277 | 04/01/2024 14:00 | 04/01/2024 16:00 | Meio ambiente - Árvore ou Vegetação | 1734 |
| 17759666 | 2 | BHSN - 16277 | 04/01/2024 11:59 | 04/01/2024 13:55 | Meio ambiente - Árvore ou Vegetação | 4357 |
| 17685513 | 1 | BHSN - 16277 | 05/01/2024 07:40 | 05/01/2024 09:30 | Meio ambiente - Vento | 108 |
| 17684433 | 1 | BHSO - 16276 | 04/01/2024 17:12 | 04/01/2024 19:55 | Meio ambiente - Árvore ou Vegetação | 277 |
| 17683463 | 1 | BHSO - 16276 | 04/01/2024 08:45 | 04/01/2024 09:35 | Meio ambiente - Vento | 81 |
| 17686471 | 1 | BHSO - 16276 | 05/01/2024 09:26 | 05/01/2024 13:29 | Meio ambiente - Árvore ou Vegetação | 2 |
| 17680155 | 1 | BHSV - 15656 | 03/01/2024 16:17 | 03/01/2024 17:36 | Meio ambiente - Árvore ou Vegetação | 385 |
| 17680382 | 1 | BHSV - 15656 | 03/01/2024 12:05 | 03/01/2024 15:40 | Meio ambiente - Árvore ou Vegetação | 95 |
| 17680742 | 2 | BHSV - 15656 | 03/01/2024 09:54 | 03/01/2024 10:04 | Não classificada | 1 |
| 17680414 | 1 | BHSV - 15656 | 03/01/2024 20:02 | 03/01/2024 21:27 | Meio ambiente - Árvore ou Vegetação | 95 |
| 17679475 | 1 | BHSV - 15656 | 03/01/2024 12:09 | 03/01/2024 14:36 | Meio ambiente - Árvore ou Vegetação | 138 |
| 17683403 | 1 | BHSV - 15656 | 04/01/2024 11:32 | 04/01/2024 15:59 | Meio ambiente - Vento | 94 |
| 17682894 | 1 | BHSV - 15656 | 04/01/2024 09:20 | 04/01/2024 14:39 | Meio ambiente - Árvore ou Vegetação | 213 |
| 17687110 | 1 | BIIU - 17016 | 04/01/2024 07:43 | 04/01/2024 12:59 | Não classificada | 5 |
| 17687110 | 3 | BIIU - 17016 | 04/01/2024 07:43 | 04/01/2024 17:15 | Não classificada | 9 |
| 17688102 | 1 | BIIU - 17016 | 04/01/2024 16:03 | 05/01/2024 19:32 | Meio ambiente - Descarga Atmosférica | 1 |
| 17687110 | 2 | BIIU - 17016 | 04/01/2024 07:43 | 04/01/2024 12:59 | Não classificada | 5 |
| 17687663 | 1 | BIIU - 17016 | 04/01/2024 18:41 | 05/01/2024 17:19 | Meio ambiente - Descarga Atmosférica | 2 |
| 17687110 | 4 | BIIU - 17016 | 04/01/2024 07:43 | 05/01/2024 15:02 | Não classificada | 8 |
| 17689187 | 1 | BIIU - 17016 | 04/01/2024 10:23 | 06/01/2024 09:28 | Meio ambiente - Descarga Atmosférica | 1 |
| 17692226 | 1 | BIIU - 17016 | 04/01/2024 18:54 | 07/01/2024 10:28 | Meio ambiente - Descarga Atmosférica | 1 |
| 17685345 | 1 | BIIU - 17016 | 04/01/2024 15:24 | 05/01/2024 08:46 | Meio ambiente - Descarga Atmosférica | 16 |
| 17683233 | 2 | BIIU - 17016 | 04/01/2024 09:55 | 04/01/2024 15:36 | Meio ambiente - Descarga Atmosférica | 132 |
| 17816616 | 10 | BIIU - 17016 | 05/01/2024 13:19 | 05/01/2024 19:20 | Não classificada | 28 |
| 17816616 | 9 | BIIU - 17016 | 05/01/2024 13:19 | 05/01/2024 18:43 | Não classificada | 92 |
| 17816616 | 4 | BIIU - 17016 | 05/01/2024 13:19 | 05/01/2024 14:42 | Não classificada | 33 |
| 17692352 | 1 | BIIU - 17016 | 05/01/2024 10:37 | 07/01/2024 11:13 | Não classificada | 2 |
| 17687317 | 2 | BIIU - 17016 | 05/01/2024 14:08 | 05/01/2024 16:07 | Meio ambiente - Árvore ou Vegetação | 3 |
| 17816616 | 2 | BIIU - 17016 | 05/01/2024 13:19 | 05/01/2024 14:15 | Não classificada | 36 |
| 17816616 | 8 | BIIU - 17016 | 05/01/2024 13:19 | 05/01/2024 17:26 | Não classificada | 194 |
| 17687067 | 1 | BIIU - 17016 | 05/01/2024 09:48 | 05/01/2024 15:03 | Meio ambiente - Descarga Atmosférica | 4 |
| 17816616 | 6 | BIIU - 17016 | 05/01/2024 13:19 | 05/01/2024 14:42 | Não classificada | 1201 |
| 17816616 | 1 | BIIU - 17016 | 05/01/2024 13:19 | 05/01/2024 14:15 | Não classificada | 409 |
| 17816615 | 2 | BIIU - 17016 | 05/01/2024 11:40 | 05/01/2024 13:18 | Não classificada | 9 |
| 17816615 | 3 | BIIU - 17016 | 05/01/2024 11:40 | 05/01/2024 13:18 | Não classificada | 143 |
| 17692521 | 1 | BIIU - 17016 | 05/01/2024 18:10 | 07/01/2024 11:44 | Meio ambiente - Descarga Atmosférica | 1 |

| | | | | | | |
|----------|----|--------------|------------------|------------------|--------------------------------------|------|
| 17816616 | 3 | BIIU - 17016 | 05/01/2024 13:19 | 05/01/2024 14:15 | Não classificada | 1 |
| 17816616 | 5 | BIIU - 17016 | 05/01/2024 13:19 | 05/01/2024 14:42 | Não classificada | 106 |
| 17687316 | 1 | BIIU - 17016 | 05/01/2024 10:14 | 05/01/2024 14:08 | Meio ambiente - Árvore ou Vegetação | 1 |
| 17816615 | 4 | BIIU - 17016 | 05/01/2024 11:40 | 05/01/2024 13:18 | Não classificada | 2954 |
| 17816616 | 11 | BIIU - 17016 | 05/01/2024 13:19 | 05/01/2024 19:21 | Não classificada | 160 |
| 17816615 | 1 | BIIU - 17016 | 05/01/2024 11:40 | 05/01/2024 13:18 | Não classificada | 442 |
| 17765027 | 1 | BMN - 15134 | 03/01/2024 08:56 | 03/01/2024 11:17 | Meio ambiente - Descarga Atmosférica | 1 |
| 17679225 | 2 | BMN - 15134 | 03/01/2024 07:07 | 03/01/2024 14:17 | Meio ambiente - Árvore ou Vegetação | 1 |
| 17682682 | 1 | BMN - 15134 | 03/01/2024 16:10 | 04/01/2024 14:07 | Meio ambiente - Árvore ou Vegetação | 1 |
| 17679225 | 1 | BMN - 15134 | 03/01/2024 07:07 | 03/01/2024 14:17 | Meio ambiente - Árvore ou Vegetação | 11 |
| 17684036 | 1 | BMN - 15134 | 03/01/2024 07:40 | 04/01/2024 18:15 | Meio ambiente - Descarga Atmosférica | 1 |
| 17688763 | 1 | BMN - 15134 | 04/01/2024 12:27 | 05/01/2024 23:57 | Não classificada | 2 |
| 17684710 | 1 | BMN - 15134 | 04/01/2024 17:48 | 04/01/2024 21:42 | Não classificada | 9 |
| 17683821 | 1 | BMN - 15134 | 04/01/2024 15:49 | 04/01/2024 17:11 | Meio ambiente - Árvore ou Vegetação | 165 |
| 17693196 | 1 | BMN - 15134 | 05/01/2024 15:18 | 07/01/2024 15:57 | Meio ambiente - Descarga Atmosférica | 1 |
| 17687475 | 1 | BMN - 15134 | 05/01/2024 15:29 | 05/01/2024 16:23 | Não classificada | 335 |
| 17688307 | 1 | BMN - 15134 | 05/01/2024 11:31 | 05/01/2024 20:32 | Não classificada | 1 |
| 17690385 | 1 | BMN - 15134 | 05/01/2024 09:30 | 06/01/2024 15:45 | Meio ambiente - Árvore ou Vegetação | 1 |
| 17689543 | 1 | BMN - 15134 | 05/01/2024 16:52 | 06/01/2024 11:23 | Meio ambiente - Árvore ou Vegetação | 5 |
| 17692707 | 1 | BMN - 15134 | 05/01/2024 12:39 | 07/01/2024 13:23 | Meio ambiente - Árvore ou Vegetação | 3 |
| 17680929 | 1 | BMO - 15135 | 03/01/2024 17:41 | 03/01/2024 21:55 | Meio ambiente - Vento | 3 |
| 17778383 | 1 | BMO - 15135 | 03/01/2024 13:15 | 03/01/2024 13:29 | Meio ambiente - Descarga Atmosférica | 2 |
| 17778382 | 2 | BMO - 15135 | 03/01/2024 13:00 | 03/01/2024 13:20 | Meio ambiente - Descarga Atmosférica | 994 |
| 17778383 | 14 | BMO - 15135 | 03/01/2024 13:15 | 03/01/2024 18:26 | Meio ambiente - Descarga Atmosférica | 108 |
| 17778382 | 1 | BMO - 15135 | 03/01/2024 13:00 | 03/01/2024 13:20 | Meio ambiente - Descarga Atmosférica | 28 |
| 17778383 | 13 | BMO - 15135 | 03/01/2024 13:15 | 03/01/2024 18:03 | Meio ambiente - Descarga Atmosférica | 552 |
| 17679882 | 1 | BMO - 15135 | 03/01/2024 13:54 | 03/01/2024 20:48 | Meio ambiente - Vento | 2 |
| 17778383 | 9 | BMO - 15135 | 03/01/2024 13:15 | 03/01/2024 14:37 | Meio ambiente - Descarga Atmosférica | 1192 |
| 17778383 | 3 | BMO - 15135 | 03/01/2024 13:15 | 03/01/2024 13:29 | Meio ambiente - Descarga Atmosférica | 803 |
| 17681043 | 1 | BMO - 15135 | 03/01/2024 14:40 | 03/01/2024 23:17 | Meio ambiente - Vento | 2 |
| 17778383 | 2 | BMO - 15135 | 03/01/2024 13:15 | 03/01/2024 13:29 | Meio ambiente - Descarga Atmosférica | 213 |
| 17778383 | 7 | BMO - 15135 | 03/01/2024 13:15 | 03/01/2024 13:42 | Meio ambiente - Descarga Atmosférica | 810 |
| 17681166 | 1 | BMO - 15135 | 03/01/2024 15:05 | 04/01/2024 01:43 | Meio ambiente - Vento | 1 |
| 17778383 | 15 | BMO - 15135 | 03/01/2024 13:15 | 03/01/2024 18:28 | Meio ambiente - Descarga Atmosférica | 359 |
| 17778383 | 12 | BMO - 15135 | 03/01/2024 13:15 | 03/01/2024 17:37 | Meio ambiente - Descarga Atmosférica | 850 |
| 17778383 | 5 | BMO - 15135 | 03/01/2024 13:15 | 03/01/2024 13:42 | Meio ambiente - Descarga Atmosférica | 4 |
| 17821681 | 1 | BMO - 15135 | 03/01/2024 08:45 | 03/01/2024 13:17 | Não classificada | 1 |
| 17778383 | 4 | BMO - 15135 | 03/01/2024 13:15 | 03/01/2024 13:29 | Meio ambiente - Descarga Atmosférica | 385 |
| 17681142 | 1 | BMO - 15135 | 03/01/2024 16:45 | 04/01/2024 01:22 | Meio ambiente - Vento | 7 |
| 17778383 | 10 | BMO - 15135 | 03/01/2024 13:15 | 03/01/2024 15:43 | Meio ambiente - Descarga Atmosférica | 347 |
| 17778382 | 3 | BMO - 15135 | 03/01/2024 13:00 | 03/01/2024 13:20 | Meio ambiente - Descarga Atmosférica | 3 |
| 17778383 | 6 | BMO - 15135 | 03/01/2024 13:15 | 03/01/2024 13:42 | Meio ambiente - Descarga Atmosférica | 204 |
| 17681133 | 1 | BMO - 15135 | 03/01/2024 09:03 | 03/01/2024 23:47 | Meio ambiente - Árvore ou Vegetação | 12 |
| 17778383 | 8 | BMO - 15135 | 03/01/2024 13:15 | 03/01/2024 14:37 | Meio ambiente - Descarga Atmosférica | 12 |
| 17778383 | 11 | BMO - 15135 | 03/01/2024 13:15 | 03/01/2024 17:08 | Meio ambiente - Descarga Atmosférica | 237 |
| 17679320 | 1 | BMO - 15135 | 03/01/2024 07:50 | 03/01/2024 12:11 | Meio ambiente - Descarga Atmosférica | 4 |
| 17679320 | 2 | BMO - 15135 | 03/01/2024 07:50 | 03/01/2024 12:11 | Meio ambiente - Descarga Atmosférica | 3 |
| 17787369 | 1 | BMO - 15135 | 04/01/2024 16:22 | 04/01/2024 16:57 | Não classificada | 4 |
| 17683627 | 1 | BMO - 15135 | 04/01/2024 16:03 | 04/01/2024 16:29 | Não classificada | 2 |
| 17682267 | 1 | BMO - 15135 | 04/01/2024 08:05 | 04/01/2024 12:13 | Meio ambiente - Árvore ou Vegetação | 12 |
| 17682419 | 1 | BMO - 15135 | 04/01/2024 08:43 | 04/01/2024 12:56 | Meio ambiente - Descarga Atmosférica | 203 |
| 17682232 | 1 | BMO - 15135 | 04/01/2024 09:49 | 04/01/2024 12:01 | Meio ambiente - Descarga Atmosférica | 259 |
| 17682482 | 1 | BMO - 15135 | 04/01/2024 12:10 | 04/01/2024 13:10 | Meio ambiente - Árvore ou Vegetação | 26 |
| 17684708 | 1 | BMO - 15135 | 04/01/2024 16:57 | 04/01/2024 21:36 | Meio ambiente - Descarga Atmosférica | 74 |
| 17688701 | 1 | BMO - 15135 | 05/01/2024 12:14 | 05/01/2024 14:28 | Meio ambiente - Árvore ou Vegetação | 79 |
| 17803958 | 1 | BMO - 15135 | 05/01/2024 11:30 | 05/01/2024 14:37 | Meio ambiente - Vento | 12 |
| 17688127 | 1 | BMO - 15135 | 05/01/2024 04:56 | 05/01/2024 09:17 | Meio ambiente - Vento | 162 |
| 17688423 | 1 | BMO - 15135 | 05/01/2024 15:14 | 05/01/2024 21:16 | Não classificada | 1 |
| 17708524 | 2 | BMO - 15135 | 05/01/2024 14:19 | 05/01/2024 17:27 | Não classificada | 1 |



| | | | | | | |
|----------|---|--------------|------------------|------------------|--------------------------------------|------|
| 17688768 | 1 | BMO - 15135 | 05/01/2024 13:14 | 06/01/2024 00:20 | Meio ambiente - Árvore ou Vegetação | 27 |
| 17803960 | 1 | BMO - 15135 | 05/01/2024 14:53 | 05/01/2024 14:57 | Meio ambiente - Vento | 2496 |
| 17803959 | 1 | BMO - 15135 | 05/01/2024 11:59 | 05/01/2024 14:21 | Meio ambiente - Vento | 276 |
| 17688499 | 1 | BMO - 15135 | 05/01/2024 07:33 | 05/01/2024 18:35 | Meio ambiente - Árvore ou Vegetação | 2 |
| 17686248 | 1 | BMO - 15135 | 05/01/2024 05:55 | 05/01/2024 12:27 | Meio ambiente - Descarga Atmosférica | 1 |
| 17687765 | 1 | BMO - 15135 | 05/01/2024 12:37 | 05/01/2024 17:50 | Meio ambiente - Árvore ou Vegetação | 1 |
| 17688500 | 1 | BMO - 15135 | 05/01/2024 16:10 | 05/01/2024 18:36 | Meio ambiente - Árvore ou Vegetação | 8 |
| 17688127 | 2 | BMO - 15135 | 05/01/2024 04:56 | 05/01/2024 11:32 | Meio ambiente - Vento | 12 |
| 17803958 | 2 | BMO - 15135 | 05/01/2024 11:30 | 05/01/2024 14:37 | Meio ambiente - Vento | 873 |
| 17686389 | 1 | BMO - 15135 | 05/01/2024 09:01 | 05/01/2024 13:03 | Não classificada | 31 |
| 17708524 | 3 | BMO - 15135 | 05/01/2024 14:19 | 05/01/2024 17:27 | Não classificada | 20 |
| 17678594 | 1 | BOED - 15137 | 03/01/2024 05:34 | 03/01/2024 08:32 | Não classificada | 15 |
| 17765042 | 1 | BOED - 15137 | 03/01/2024 09:02 | 03/01/2024 12:58 | Meio ambiente - Vento | 36 |
| 17765042 | 2 | BOED - 15137 | 03/01/2024 09:02 | 03/01/2024 12:58 | Meio ambiente - Vento | 1 |
| 17683249 | 1 | BOED - 15137 | 04/01/2024 11:13 | 04/01/2024 15:31 | Meio ambiente - Vento | 2 |
| 17690879 | 1 | BOED - 15137 | 05/01/2024 18:34 | 06/01/2024 17:57 | Meio ambiente - Vento | 9 |
| 17690420 | 1 | BOED - 15137 | 05/01/2024 07:20 | 06/01/2024 15:53 | Não classificada | 2 |
| 17689857 | 1 | BOED - 15137 | 05/01/2024 16:40 | 06/01/2024 13:30 | Não classificada | 1 |
| 17686658 | 1 | BRDD - 17067 | 03/01/2024 14:05 | 04/01/2024 12:36 | Meio ambiente - Vento | 1 |
| 17680437 | 1 | BRDD - 17067 | 03/01/2024 08:50 | 03/01/2024 21:37 | Meio ambiente - Descarga Atmosférica | 2 |
| 17800139 | 1 | BRDD - 17067 | 03/01/2024 07:03 | 03/01/2024 18:37 | Meio ambiente - Descarga Atmosférica | 2 |
| 17679068 | 1 | BRDD - 17067 | 03/01/2024 08:22 | 03/01/2024 19:49 | Meio ambiente - Descarga Atmosférica | 2 |
| 17679890 | 1 | BRDD - 17067 | 03/01/2024 10:05 | 03/01/2024 17:12 | Não classificada | 2 |
| 17679573 | 2 | BRDD - 17067 | 03/01/2024 08:16 | 03/01/2024 12:34 | Meio ambiente - Descarga Atmosférica | 2 |
| 17679890 | 3 | BRDD - 17067 | 03/01/2024 10:05 | 03/01/2024 17:12 | Não classificada | 90 |
| 17679573 | 1 | BRDD - 17067 | 03/01/2024 08:16 | 03/01/2024 12:34 | Meio ambiente - Descarga Atmosférica | 9 |
| 17681487 | 1 | BRDD - 17067 | 03/01/2024 20:01 | 04/01/2024 08:36 | Não classificada | 1 |
| 17681300 | 1 | BRDD - 17067 | 03/01/2024 13:52 | 04/01/2024 07:48 | Meio ambiente - Descarga Atmosférica | 14 |
| 17679890 | 2 | BRDD - 17067 | 03/01/2024 10:05 | 03/01/2024 17:12 | Não classificada | 9 |
| 17678690 | 1 | BRDD - 17067 | 03/01/2024 07:01 | 03/01/2024 10:42 | Meio ambiente - Descarga Atmosférica | 10 |
| 17679075 | 1 | BRDD - 17067 | 03/01/2024 06:01 | 03/01/2024 20:04 | Meio ambiente - Descarga Atmosférica | 1 |
| 17844719 | 1 | BRDD - 17067 | 03/01/2024 06:20 | 03/01/2024 19:24 | Meio ambiente - Descarga Atmosférica | 54 |
| 17679890 | 4 | BRDD - 17067 | 03/01/2024 10:05 | 03/01/2024 17:23 | Não classificada | 14 |
| 17682293 | 1 | BRDD - 17067 | 03/01/2024 14:04 | 04/01/2024 12:31 | Não classificada | 3 |
| 17683907 | 1 | BRDD - 17067 | 04/01/2024 11:49 | 04/01/2024 17:34 | Meio ambiente - Descarga Atmosférica | 2 |
| 17689149 | 2 | BRDD - 17067 | 04/01/2024 18:56 | 06/01/2024 09:18 | Meio ambiente - Descarga Atmosférica | 1 |
| 17683345 | 1 | BRDD - 17067 | 04/01/2024 13:57 | 04/01/2024 15:46 | Meio ambiente - Descarga Atmosférica | 1 |
| 17681288 | 1 | BRDD - 17067 | 04/01/2024 06:55 | 04/01/2024 07:36 | Meio ambiente - Descarga Atmosférica | 2 |
| 17689149 | 3 | BRDD - 17067 | 04/01/2024 18:56 | 06/01/2024 09:18 | Meio ambiente - Descarga Atmosférica | 22 |
| 17685863 | 1 | BRDD - 17067 | 04/01/2024 11:52 | 05/01/2024 11:01 | Meio ambiente - Descarga Atmosférica | 2 |
| 17689149 | 1 | BRDD - 17067 | 04/01/2024 18:56 | 06/01/2024 09:18 | Meio ambiente - Descarga Atmosférica | 1 |
| 17681316 | 1 | BRDD - 17067 | 04/01/2024 06:03 | 04/01/2024 07:29 | Meio ambiente - Descarga Atmosférica | 1 |
| 17686281 | 1 | BRDD - 17067 | 04/01/2024 07:19 | 05/01/2024 12:43 | Meio ambiente - Descarga Atmosférica | 4 |
| 17683668 | 1 | BRDD - 17067 | 04/01/2024 14:09 | 04/01/2024 16:44 | Meio ambiente - Descarga Atmosférica | 1 |
| 17685995 | 1 | BRDD - 17067 | 05/01/2024 07:22 | 05/01/2024 11:16 | Meio ambiente - Descarga Atmosférica | 1 |
| 17687631 | 1 | BRDD - 17067 | 05/01/2024 06:09 | 05/01/2024 17:09 | Não classificada | 2 |
| 17688561 | 1 | BRDD - 17067 | 05/01/2024 19:41 | 05/01/2024 21:51 | Meio ambiente - Descarga Atmosférica | 1 |
| 17687320 | 1 | BRDD - 17067 | 05/01/2024 10:26 | 05/01/2024 15:53 | Meio ambiente - Descarga Atmosférica | 1 |
| 17690603 | 1 | BRDD - 17067 | 05/01/2024 11:12 | 05/01/2024 16:13 | Meio ambiente - Árvore ou Vegetação | 32 |
| 17690603 | 2 | BRDD - 17067 | 05/01/2024 11:12 | 06/01/2024 17:00 | Meio ambiente - Árvore ou Vegetação | 54 |
| 17687139 | 1 | BRDD - 17067 | 05/01/2024 10:37 | 05/01/2024 15:24 | Meio ambiente - Vento | 2 |
| 17693227 | 1 | BRL - 15140 | 03/01/2024 18:19 | 07/01/2024 15:55 | Meio ambiente - Descarga Atmosférica | 14 |
| 17686193 | 1 | BRL - 15140 | 03/01/2024 19:26 | 05/01/2024 12:10 | Meio ambiente - Árvore ou Vegetação | 3 |
| 17682808 | 1 | BRL - 15140 | 03/01/2024 18:57 | 04/01/2024 14:25 | Meio ambiente - Descarga Atmosférica | 10 |
| 17679270 | 1 | BRL - 15140 | 03/01/2024 10:30 | 03/01/2024 18:50 | Não classificada | 24 |
| 17679928 | 2 | BRL - 15140 | 03/01/2024 14:18 | 03/01/2024 18:01 | Não classificada | 11 |
| 17681905 | 1 | BRL - 15140 | 03/01/2024 17:24 | 04/01/2024 11:00 | Não classificada | 3 |
| 17679928 | 1 | BRL - 15140 | 03/01/2024 14:18 | 03/01/2024 18:01 | Não classificada | 105 |
| 17679876 | 1 | BRL - 15140 | 03/01/2024 12:55 | 03/01/2024 20:53 | Não classificada | 19 |

| | | | | | | |
|----------|---|--------------|------------------|------------------|--------------------------------------|------|
| 17682007 | 1 | BRL - 15140 | 03/01/2024 18:36 | 04/01/2024 11:25 | Não classificada | 26 |
| 17682007 | 2 | BRL - 15140 | 03/01/2024 18:36 | 04/01/2024 11:25 | Não classificada | 6 |
| 17683052 | 1 | BRL - 15140 | 04/01/2024 11:56 | 04/01/2024 15:04 | Não classificada | 1 |
| 17685923 | 1 | BRL - 15140 | 04/01/2024 19:28 | 05/01/2024 11:09 | Não classificada | 7 |
| 17683412 | 1 | BRL - 15140 | 04/01/2024 12:33 | 04/01/2024 15:54 | Meio ambiente - Árvore ou Vegetação | 15 |
| 17681556 | 1 | BRL - 15140 | 04/01/2024 06:59 | 04/01/2024 09:17 | Meio ambiente - Descarga Atmosférica | 1 |
| 17690218 | 1 | BRL - 15140 | 04/01/2024 07:34 | 06/01/2024 15:08 | Meio ambiente - Descarga Atmosférica | 2 |
| 17686027 | 1 | BRL - 15140 | 04/01/2024 09:08 | 05/01/2024 11:36 | Não classificada | 2 |
| 17684067 | 1 | BRL - 15140 | 04/01/2024 15:03 | 04/01/2024 18:08 | Meio ambiente - Árvore ou Vegetação | 4 |
| 17682619 | 1 | BRL - 15140 | 04/01/2024 06:31 | 04/01/2024 13:50 | Meio ambiente - Vento | 18 |
| 17803765 | 1 | BSOT - 15141 | 03/01/2024 18:41 | 03/01/2024 19:25 | Meio ambiente - Vento | 58 |
| 17680331 | 1 | BSOT - 15141 | 03/01/2024 11:41 | 03/01/2024 14:20 | Meio ambiente - Descarga Atmosférica | 41 |
| 17803763 | 1 | BSOT - 15141 | 03/01/2024 16:08 | 03/01/2024 19:38 | Meio ambiente - Vento | 322 |
| 17680617 | 1 | BSOT - 15141 | 03/01/2024 13:54 | 03/01/2024 20:14 | Meio ambiente - Árvore ou Vegetação | 38 |
| 17680879 | 1 | BSOT - 15141 | 03/01/2024 16:53 | 03/01/2024 20:29 | Meio ambiente - Descarga Atmosférica | 28 |
| 17680286 | 1 | BSOT - 15141 | 03/01/2024 18:14 | 03/01/2024 20:35 | Meio ambiente - Árvore ou Vegetação | 6 |
| 17682148 | 2 | BSOT - 15141 | 04/01/2024 07:38 | 04/01/2024 09:45 | Meio ambiente - Árvore ou Vegetação | 1758 |
| 17682148 | 4 | BSOT - 15141 | 04/01/2024 07:38 | 04/01/2024 10:22 | Meio ambiente - Árvore ou Vegetação | 1026 |
| 17838410 | 1 | BSOT - 15141 | 04/01/2024 21:44 | 04/01/2024 22:50 | Meio ambiente - Vento | 59 |
| 17682148 | 1 | BSOT - 15141 | 04/01/2024 07:38 | 04/01/2024 09:45 | Meio ambiente - Árvore ou Vegetação | 1 |
| 17683162 | 1 | BSOT - 15141 | 04/01/2024 12:47 | 04/01/2024 15:19 | Não classificada | 139 |
| 17685278 | 1 | BSOT - 15141 | 04/01/2024 19:09 | 05/01/2024 08:20 | Não classificada | 50 |
| 17683738 | 1 | BSOT - 15141 | 04/01/2024 11:08 | 04/01/2024 16:54 | Meio ambiente - Árvore ou Vegetação | 4 |
| 17685189 | 1 | BSOT - 15141 | 04/01/2024 16:21 | 05/01/2024 07:31 | Meio ambiente - Árvore ou Vegetação | 26 |
| 17686613 | 1 | BSOT - 15141 | 04/01/2024 19:49 | 05/01/2024 13:43 | Meio ambiente - Descarga Atmosférica | 1 |
| 17682696 | 1 | BSOT - 15141 | 04/01/2024 08:57 | 04/01/2024 14:10 | Meio ambiente - Vento | 1 |
| 17838409 | 1 | BSOT - 15141 | 04/01/2024 19:08 | 04/01/2024 22:40 | Meio ambiente - Vento | 183 |
| 17838408 | 2 | BSOT - 15141 | 04/01/2024 17:16 | 05/01/2024 12:05 | Meio ambiente - Vento | 3 |
| 17682148 | 3 | BSOT - 15141 | 04/01/2024 07:38 | 04/01/2024 09:45 | Meio ambiente - Árvore ou Vegetação | 60 |
| 17838408 | 1 | BSOT - 15141 | 04/01/2024 17:16 | 04/01/2024 22:40 | Meio ambiente - Vento | 136 |
| 17685626 | 2 | BSOT - 15141 | 05/01/2024 07:48 | 05/01/2024 09:52 | Meio ambiente - Vento | 56 |
| 17685626 | 1 | BSOT - 15141 | 05/01/2024 07:48 | 05/01/2024 09:52 | Meio ambiente - Vento | 50 |
| 17765110 | 1 | CAQU - 15142 | 03/01/2024 12:58 | 03/01/2024 15:26 | Meio ambiente - Árvore ou Vegetação | 1 |
| 17679379 | 1 | CAQU - 15142 | 03/01/2024 08:10 | 03/01/2024 11:33 | Meio ambiente - Descarga Atmosférica | 34 |
| 17679189 | 1 | CAQU - 15142 | 03/01/2024 10:07 | 03/01/2024 11:41 | Meio ambiente - Descarga Atmosférica | 1 |
| 17682078 | 1 | CAQU - 15142 | 04/01/2024 06:11 | 04/01/2024 11:35 | Meio ambiente - Árvore ou Vegetação | 1 |
| 17684374 | 1 | CAQU - 15142 | 04/01/2024 16:56 | 04/01/2024 19:29 | Meio ambiente - Árvore ou Vegetação | 1 |
| 17686715 | 2 | CAQU - 15142 | 05/01/2024 11:19 | 05/01/2024 14:07 | Não classificada | 16 |
| 17686715 | 3 | CAQU - 15142 | 05/01/2024 11:19 | 05/01/2024 14:07 | Não classificada | 13 |
| 17765026 | 2 | CAX - 15143 | 03/01/2024 08:52 | 03/01/2024 11:00 | Meio ambiente - Árvore ou Vegetação | 1 |
| 17681164 | 1 | CAX - 15143 | 03/01/2024 19:48 | 04/01/2024 01:16 | Meio ambiente - Descarga Atmosférica | 1 |
| 17679158 | 1 | CAX - 15143 | 03/01/2024 09:57 | 03/01/2024 15:28 | Meio ambiente - Descarga Atmosférica | 2 |
| 17678750 | 1 | CAX - 15143 | 03/01/2024 07:23 | 03/01/2024 08:14 | Meio ambiente - Descarga Atmosférica | 4 |
| 17683894 | 1 | CAX - 15143 | 03/01/2024 17:16 | 04/01/2024 13:27 | Meio ambiente - Árvore ou Vegetação | 3 |
| 17680017 | 1 | CAX - 15143 | 03/01/2024 10:42 | 03/01/2024 15:39 | Meio ambiente - Descarga Atmosférica | 1 |
| 17679529 | 1 | CAX - 15143 | 03/01/2024 12:41 | 03/01/2024 16:38 | Meio ambiente - Árvore ou Vegetação | 1 |
| 17765026 | 1 | CAX - 15143 | 03/01/2024 08:52 | 03/01/2024 11:00 | Meio ambiente - Árvore ou Vegetação | 71 |
| 17683895 | 2 | CAX - 15143 | 03/01/2024 21:40 | 04/01/2024 17:52 | Meio ambiente - Árvore ou Vegetação | 14 |
| 17683895 | 1 | CAX - 15143 | 03/01/2024 21:40 | 04/01/2024 13:27 | Meio ambiente - Árvore ou Vegetação | 22 |
| 17679873 | 1 | CAX - 15143 | 03/01/2024 10:01 | 03/01/2024 13:49 | Meio ambiente - Descarga Atmosférica | 1 |
| 17765001 | 1 | CAX - 15143 | 03/01/2024 08:37 | 03/01/2024 14:50 | Meio ambiente - Descarga Atmosférica | 1 |
| 17790937 | 1 | CAX - 15143 | 03/01/2024 05:56 | 03/01/2024 08:31 | Meio ambiente - Descarga Atmosférica | 77 |
| 17790937 | 2 | CAX - 15143 | 03/01/2024 05:56 | 03/01/2024 08:31 | Meio ambiente - Descarga Atmosférica | 4 |
| 17685615 | 1 | CAX - 15143 | 04/01/2024 23:12 | 05/01/2024 10:00 | Meio ambiente - Vento | 1 |
| 17685067 | 1 | CAX - 15143 | 04/01/2024 21:52 | 05/01/2024 01:04 | Não classificada | 61 |
| 17689157 | 1 | CAX - 15143 | 05/01/2024 20:36 | 06/01/2024 09:20 | Meio ambiente - Vento | 1 |
| 17686680 | 1 | CAX - 15143 | 05/01/2024 07:55 | 05/01/2024 14:04 | Meio ambiente - Descarga Atmosférica | 11 |
| 17688466 | 1 | CAX - 15143 | 05/01/2024 12:31 | 05/01/2024 21:30 | Meio ambiente - Vento | 1 |
| 17688332 | 3 | CCHU - 15145 | 03/01/2024 15:07 | 05/01/2024 19:10 | Meio ambiente - Árvore ou Vegetação | 1 |

| | | | | | | |
|----------|----|--------------|------------------|------------------|--------------------------------------|------|
| 17688332 | 1 | CCHU - 15145 | 03/01/2024 15:07 | 03/01/2024 23:57 | Meio ambiente - Árvore ou Vegetação | 37 |
| 17688332 | 2 | CCHU - 15145 | 03/01/2024 15:07 | 04/01/2024 13:24 | Meio ambiente - Árvore ou Vegetação | 53 |
| 17681896 | 1 | CCHU - 15145 | 03/01/2024 12:01 | 04/01/2024 09:39 | Meio ambiente - Descarga Atmosférica | 2 |
| 17681363 | 1 | CCHU - 15145 | 03/01/2024 14:32 | 04/01/2024 08:21 | Meio ambiente - Árvore ou Vegetação | 1 |
| 17683482 | 2 | CCHU - 15145 | 04/01/2024 12:37 | 04/01/2024 16:10 | Meio ambiente - Descarga Atmosférica | 5 |
| 17684819 | 6 | CCHU - 15145 | 04/01/2024 15:35 | 04/01/2024 21:52 | Meio ambiente - Vento | 2 |
| 17684819 | 7 | CCHU - 15145 | 04/01/2024 15:35 | 04/01/2024 21:52 | Meio ambiente - Vento | 72 |
| 17684819 | 3 | CCHU - 15145 | 04/01/2024 15:35 | 04/01/2024 17:56 | Meio ambiente - Vento | 31 |
| 17684819 | 4 | CCHU - 15145 | 04/01/2024 15:35 | 04/01/2024 20:40 | Meio ambiente - Vento | 142 |
| 17684819 | 2 | CCHU - 15145 | 04/01/2024 15:35 | 04/01/2024 15:43 | Meio ambiente - Vento | 2255 |
| 17685254 | 1 | CCHU - 15145 | 04/01/2024 18:31 | 05/01/2024 08:09 | Não classificada | 11 |
| 17683482 | 1 | CCHU - 15145 | 04/01/2024 12:37 | 04/01/2024 16:10 | Meio ambiente - Descarga Atmosférica | 15 |
| 17684819 | 11 | CCHU - 15145 | 04/01/2024 15:35 | 04/01/2024 21:57 | Meio ambiente - Vento | 928 |
| 17681829 | 1 | CCHU - 15145 | 04/01/2024 08:03 | 04/01/2024 10:28 | Meio ambiente - Árvore ou Vegetação | 7 |
| 17685253 | 1 | CCHU - 15145 | 04/01/2024 08:08 | 05/01/2024 08:09 | Meio ambiente - Descarga Atmosférica | 1 |
| 17684819 | 10 | CCHU - 15145 | 04/01/2024 15:35 | 04/01/2024 21:57 | Meio ambiente - Vento | 1 |
| 17684819 | 5 | CCHU - 15145 | 04/01/2024 15:35 | 04/01/2024 20:40 | Meio ambiente - Vento | 54 |
| 17684819 | 9 | CCHU - 15145 | 04/01/2024 15:35 | 04/01/2024 21:57 | Meio ambiente - Vento | 1 |
| 17684819 | 8 | CCHU - 15145 | 04/01/2024 15:35 | 04/01/2024 21:57 | Meio ambiente - Vento | 502 |
| 17690072 | 1 | CCHU - 15145 | 05/01/2024 13:26 | 06/01/2024 14:32 | Meio ambiente - Descarga Atmosférica | 1 |
| 17693981 | 1 | CCHU - 15145 | 05/01/2024 15:47 | 07/01/2024 19:32 | Meio ambiente - Árvore ou Vegetação | 1 |
| 17689350 | 1 | CCHU - 15145 | 05/01/2024 19:25 | 06/01/2024 10:30 | Meio ambiente - Descarga Atmosférica | 3 |
| 17686073 | 1 | CCHU - 15145 | 05/01/2024 09:59 | 05/01/2024 11:42 | Não classificada | 3 |
| 17690422 | 1 | CCHU - 15145 | 05/01/2024 10:56 | 06/01/2024 15:50 | Não classificada | 1 |
| 17687134 | 1 | CCHU - 15145 | 05/01/2024 09:59 | 05/01/2024 15:13 | Meio ambiente - Descarga Atmosférica | 2 |
| 17687501 | 1 | CCHU - 15145 | 05/01/2024 13:19 | 05/01/2024 16:30 | Meio ambiente - Descarga Atmosférica | 1 |
| 17679595 | 1 | CEL - 15147 | 03/01/2024 08:31 | 03/01/2024 10:19 | Meio ambiente - Descarga Atmosférica | 7 |
| 17680820 | 1 | CEL - 15147 | 03/01/2024 16:20 | 03/01/2024 18:09 | Não classificada | 2 |
| 17681758 | 1 | CEL - 15147 | 03/01/2024 17:56 | 04/01/2024 10:14 | Meio ambiente - Descarga Atmosférica | 1 |
| 17680572 | 1 | CEL - 15147 | 03/01/2024 13:39 | 03/01/2024 16:19 | Meio ambiente - Descarga Atmosférica | 2 |
| 17679194 | 1 | CEL - 15147 | 03/01/2024 06:52 | 03/01/2024 11:41 | Meio ambiente - Descarga Atmosférica | 1 |
| 17683545 | 1 | CEL - 15147 | 04/01/2024 13:13 | 04/01/2024 16:25 | Não classificada | 1 |
| 17682556 | 1 | CEL - 15147 | 04/01/2024 07:41 | 04/01/2024 13:34 | Não classificada | 1 |
| 17682556 | 2 | CEL - 15147 | 04/01/2024 07:41 | 04/01/2024 13:34 | Não classificada | 20 |
| 17685435 | 1 | CEL - 15147 | 05/01/2024 07:19 | 05/01/2024 09:06 | Meio ambiente - Descarga Atmosférica | 3 |
| 17687150 | 1 | CEL - 15147 | 05/01/2024 13:16 | 05/01/2024 14:44 | Meio ambiente - Vento | 179 |
| 17685639 | 1 | CEL - 15147 | 05/01/2024 08:39 | 05/01/2024 09:59 | Meio ambiente - Descarga Atmosférica | 1 |
| 17687149 | 1 | CEL - 15147 | 05/01/2024 09:11 | 05/01/2024 14:45 | Meio ambiente - Vento | 297 |
| 17686872 | 1 | CEL - 15147 | 05/01/2024 11:55 | 05/01/2024 14:31 | Meio ambiente - Descarga Atmosférica | 1 |
| 17690386 | 2 | CEL - 15147 | 05/01/2024 14:15 | 06/01/2024 12:04 | Meio ambiente - Vento | 1 |
| 17843801 | 1 | CEMC - 16284 | 03/01/2024 12:31 | 03/01/2024 16:35 | Meio ambiente - Árvore ou Vegetação | 1503 |
| 17684973 | 1 | CEMC - 16284 | 04/01/2024 19:29 | 04/01/2024 23:19 | Não classificada | 55 |
| 17679238 | 1 | CEMT - 16283 | 03/01/2024 07:22 | 03/01/2024 11:49 | Meio ambiente - Árvore ou Vegetação | 26 |
| 17680509 | 1 | CEMT - 16283 | 03/01/2024 16:37 | 03/01/2024 21:57 | Meio ambiente - Descarga Atmosférica | 341 |
| 17678689 | 1 | CEMT - 16283 | 03/01/2024 06:59 | 03/01/2024 09:48 | Meio ambiente - Árvore ou Vegetação | 161 |
| 17680739 | 1 | CEMT - 16283 | 03/01/2024 12:56 | 03/01/2024 20:09 | Meio ambiente - Árvore ou Vegetação | 29 |
| 17685186 | 1 | CEMT - 16283 | 05/01/2024 04:17 | 05/01/2024 07:18 | Meio ambiente - Vento | 62 |
| 17685101 | 1 | CEMT - 16283 | 05/01/2024 01:09 | 05/01/2024 03:00 | Meio ambiente - Vento | 196 |
| 17681111 | 1 | CETU - 15149 | 03/01/2024 12:40 | 04/01/2024 00:24 | Meio ambiente - Vento | 215 |
| 17680908 | 1 | CETU - 15149 | 03/01/2024 13:41 | 03/01/2024 19:13 | Não classificada | 1 |
| 17679280 | 1 | CETU - 15149 | 03/01/2024 07:36 | 03/01/2024 11:55 | Meio ambiente - Árvore ou Vegetação | 19 |
| 17682063 | 1 | CETU - 15149 | 03/01/2024 16:00 | 03/01/2024 16:19 | Meio ambiente - Árvore ou Vegetação | 97 |
| 17681182 | 1 | CETU - 15149 | 03/01/2024 12:38 | 04/01/2024 00:40 | Meio ambiente - Vento | 20 |
| 17686885 | 1 | CETU - 15149 | 03/01/2024 08:45 | 03/01/2024 18:57 | Meio ambiente - Árvore ou Vegetação | 1 |
| 17679914 | 1 | CETU - 15149 | 03/01/2024 10:11 | 03/01/2024 15:38 | Meio ambiente - Descarga Atmosférica | 2 |
| 17680998 | 1 | CETU - 15149 | 03/01/2024 19:45 | 03/01/2024 22:23 | Meio ambiente - Descarga Atmosférica | 18 |
| 17682064 | 1 | CETU - 15149 | 03/01/2024 16:59 | 03/01/2024 18:05 | Meio ambiente - Árvore ou Vegetação | 3 |
| 17682373 | 1 | CETU - 15149 | 03/01/2024 13:54 | 04/01/2024 12:55 | Meio ambiente - Vento | 26 |
| 17680907 | 1 | CETU - 15149 | 03/01/2024 12:41 | 03/01/2024 13:41 | Não classificada | 6 |

| | | | | | | |
|----------|---|--------------|------------------|------------------|--------------------------------------|-----|
| 17682063 | 2 | CETU - 15149 | 03/01/2024 16:00 | 03/01/2024 16:19 | Meio ambiente - Árvore ou Vegetação | 5 |
| 17680623 | 1 | CETU - 15149 | 03/01/2024 13:15 | 03/01/2024 19:21 | Não classificada | 23 |
| 17686885 | 2 | CETU - 15149 | 03/01/2024 08:45 | 03/01/2024 18:57 | Meio ambiente - Árvore ou Vegetação | 10 |
| 17682063 | 3 | CETU - 15149 | 03/01/2024 16:00 | 03/01/2024 16:19 | Meio ambiente - Árvore ou Vegetação | 69 |
| 17686190 | 1 | CETU - 15149 | 03/01/2024 12:17 | 04/01/2024 19:55 | Meio ambiente - Árvore ou Vegetação | 261 |
| 17837191 | 1 | CETU - 15149 | 03/01/2024 16:16 | 04/01/2024 18:46 | Meio ambiente - Descarga Atmosférica | 5 |
| 17686885 | 3 | CETU - 15149 | 03/01/2024 08:45 | 05/01/2024 15:05 | Meio ambiente - Árvore ou Vegetação | 1 |
| 17684448 | 1 | CETU - 15149 | 04/01/2024 09:55 | 04/01/2024 20:04 | Meio ambiente - Árvore ou Vegetação | 4 |
| 17682065 | 2 | CETU - 15149 | 04/01/2024 11:15 | 04/01/2024 11:43 | Meio ambiente - Árvore ou Vegetação | 5 |
| 17682065 | 1 | CETU - 15149 | 04/01/2024 11:15 | 04/01/2024 11:43 | Meio ambiente - Árvore ou Vegetação | 80 |
| 17684568 | 1 | CETU - 15149 | 04/01/2024 09:03 | 04/01/2024 20:52 | Meio ambiente - Vento | 8 |
| 17685005 | 1 | CETU - 15149 | 04/01/2024 13:36 | 05/01/2024 00:33 | Meio ambiente - Vento | 11 |
| 17683915 | 1 | CETU - 15149 | 04/01/2024 13:25 | 04/01/2024 17:37 | Meio ambiente - Vento | 1 |
| 17686194 | 1 | CETU - 15149 | 04/01/2024 06:21 | 04/01/2024 20:27 | Não classificada | 19 |
| 17686975 | 1 | CETU - 15149 | 04/01/2024 09:51 | 05/01/2024 14:49 | Meio ambiente - Descarga Atmosférica | 1 |
| 17680977 | 1 | CGAU - 15150 | 03/01/2024 19:04 | 03/01/2024 22:02 | Meio ambiente - Vento | 1 |
| 17679288 | 1 | CGAU - 15150 | 03/01/2024 07:40 | 03/01/2024 16:00 | Meio ambiente - Árvore ou Vegetação | 4 |
| 17787365 | 1 | CGAU - 15150 | 03/01/2024 11:32 | 03/01/2024 12:47 | Não classificada | 10 |
| 17680184 | 1 | CGAU - 15150 | 03/01/2024 16:45 | 03/01/2024 20:35 | Meio ambiente - Vento | 4 |
| 17680981 | 1 | CGAU - 15150 | 03/01/2024 19:07 | 03/01/2024 21:48 | Meio ambiente - Vento | 22 |
| 17679278 | 1 | CGAU - 15150 | 03/01/2024 07:36 | 03/01/2024 10:26 | Meio ambiente - Descarga Atmosférica | 1 |
| 17680948 | 1 | CGAU - 15150 | 03/01/2024 18:03 | 03/01/2024 21:26 | Meio ambiente - Descarga Atmosférica | 1 |
| 17681460 | 1 | CGAU - 15150 | 03/01/2024 17:14 | 03/01/2024 20:49 | Não classificada | 1 |
| 17680163 | 1 | CGAU - 15150 | 03/01/2024 16:27 | 03/01/2024 20:29 | Meio ambiente - Vento | 1 |
| 17678829 | 1 | CGAU - 15150 | 03/01/2024 07:54 | 03/01/2024 10:20 | Não classificada | 30 |
| 17680489 | 1 | CGAU - 15150 | 03/01/2024 12:24 | 03/01/2024 14:59 | Meio ambiente - Descarga Atmosférica | 2 |
| 17684773 | 1 | CGAU - 15150 | 04/01/2024 17:45 | 04/01/2024 21:59 | Meio ambiente - Descarga Atmosférica | 1 |
| 17687044 | 1 | CGAU - 15150 | 04/01/2024 09:42 | 05/01/2024 15:00 | Meio ambiente - Árvore ou Vegetação | 29 |
| 17686823 | 1 | CGAU - 15150 | 04/01/2024 10:08 | 05/01/2024 14:33 | Não classificada | 2 |
| 17681736 | 1 | CGAU - 15150 | 04/01/2024 08:42 | 04/01/2024 10:03 | Meio ambiente - Descarga Atmosférica | 68 |
| 17847443 | 1 | CGAU - 15150 | 04/01/2024 08:29 | 05/01/2024 13:12 | Não classificada | 8 |
| 17683681 | 1 | CGAU - 15150 | 04/01/2024 15:20 | 04/01/2024 16:44 | Não classificada | 4 |
| 17684726 | 1 | CGAU - 15150 | 04/01/2024 11:13 | 04/01/2024 21:57 | Meio ambiente - Vento | 18 |
| 17683528 | 1 | CGAU - 15150 | 04/01/2024 10:42 | 04/01/2024 16:23 | Meio ambiente - Árvore ou Vegetação | 1 |
| 17686603 | 1 | CGAU - 15150 | 04/01/2024 09:18 | 05/01/2024 13:48 | Não classificada | 6 |
| 17683461 | 1 | CGAU - 15150 | 04/01/2024 09:00 | 04/01/2024 16:05 | Meio ambiente - Descarga Atmosférica | 8 |
| 17684423 | 1 | CGAU - 15150 | 04/01/2024 10:35 | 04/01/2024 19:58 | Meio ambiente - Descarga Atmosférica | 88 |
| 17682429 | 1 | CGAU - 15150 | 04/01/2024 10:28 | 04/01/2024 12:57 | Não classificada | 1 |
| 17684945 | 1 | CGAU - 15150 | 04/01/2024 08:01 | 04/01/2024 23:08 | Meio ambiente - Vento | 4 |
| 17682508 | 1 | CGAU - 15150 | 04/01/2024 09:30 | 04/01/2024 13:25 | Meio ambiente - Descarga Atmosférica | 30 |
| 17684420 | 1 | CGAU - 15150 | 04/01/2024 09:41 | 04/01/2024 19:53 | Meio ambiente - Árvore ou Vegetação | 5 |
| 17684878 | 1 | CGAU - 15150 | 04/01/2024 13:15 | 04/01/2024 22:35 | Meio ambiente - Vento | 4 |
| 17687923 | 1 | CGAU - 15150 | 04/01/2024 14:19 | 05/01/2024 16:50 | Meio ambiente - Descarga Atmosférica | 1 |
| 17687044 | 2 | CGAU - 15150 | 04/01/2024 09:42 | 05/01/2024 15:00 | Meio ambiente - Árvore ou Vegetação | 1 |
| 17683217 | 1 | CGAU - 15150 | 04/01/2024 08:11 | 04/01/2024 15:38 | Não classificada | 1 |
| 17847442 | 1 | CGAU - 15150 | 04/01/2024 07:56 | 04/01/2024 15:02 | Não classificada | 31 |
| 17682688 | 1 | CGAU - 15150 | 04/01/2024 06:16 | 04/01/2024 14:10 | Meio ambiente - Árvore ou Vegetação | 101 |
| 17681677 | 1 | CGAU - 15150 | 04/01/2024 07:36 | 04/01/2024 09:43 | Meio ambiente - Descarga Atmosférica | 1 |
| 17687906 | 1 | CGAU - 15150 | 04/01/2024 10:16 | 05/01/2024 11:02 | Meio ambiente - Descarga Atmosférica | 1 |
| 17684322 | 1 | CGAU - 15150 | 04/01/2024 09:38 | 04/01/2024 18:47 | Meio ambiente - Descarga Atmosférica | 2 |
| 17687908 | 2 | CGAU - 15150 | 04/01/2024 19:49 | 04/01/2024 21:51 | Meio ambiente - Vento | 1 |
| 17681631 | 1 | CGAU - 15150 | 04/01/2024 06:34 | 04/01/2024 09:33 | Meio ambiente - Árvore ou Vegetação | 1 |
| 17681631 | 2 | CGAU - 15150 | 04/01/2024 06:34 | 04/01/2024 09:33 | Meio ambiente - Árvore ou Vegetação | 6 |
| 17684622 | 1 | CGAU - 15150 | 04/01/2024 18:59 | 04/01/2024 21:07 | Meio ambiente - Descarga Atmosférica | 1 |
| 17687924 | 2 | CGAU - 15150 | 05/01/2024 15:05 | 05/01/2024 16:50 | Meio ambiente - Descarga Atmosférica | 26 |
| 17687897 | 1 | CGAU - 15150 | 05/01/2024 17:19 | 05/01/2024 18:46 | Meio ambiente - Vento | 63 |
| 17686477 | 1 | CGAU - 15150 | 05/01/2024 10:18 | 05/01/2024 13:19 | Não classificada | 1 |
| 17685506 | 1 | CGAU - 15150 | 05/01/2024 06:21 | 05/01/2024 09:31 | Não classificada | 1 |
| 17688148 | 1 | CGAU - 15150 | 05/01/2024 17:19 | 05/01/2024 19:41 | Não classificada | 1 |

| | | | | | | |
|----------|---|--------------|------------------|------------------|--------------------------------------|------|
| 17688689 | 1 | CGAU - 15150 | 05/01/2024 16:27 | 05/01/2024 22:51 | Meio ambiente - Árvore ou Vegetação | 5 |
| 17685882 | 2 | CGAU - 15150 | 05/01/2024 07:08 | 05/01/2024 10:59 | Meio ambiente - Árvore ou Vegetação | 127 |
| 17688691 | 1 | CGAU - 15150 | 05/01/2024 16:41 | 05/01/2024 22:46 | Não classificada | 12 |
| 17687155 | 1 | CGAU - 15150 | 05/01/2024 12:03 | 05/01/2024 15:12 | Meio ambiente - Descarga Atmosférica | 1 |
| 17687924 | 1 | CGAU - 15150 | 05/01/2024 15:05 | 05/01/2024 16:50 | Meio ambiente - Descarga Atmosférica | 1 |
| 17685564 | 1 | CGAU - 15150 | 05/01/2024 07:42 | 05/01/2024 09:46 | Não classificada | 4 |
| 17687177 | 1 | CGAU - 15150 | 05/01/2024 13:48 | 05/01/2024 15:14 | Não classificada | 26 |
| 17685815 | 1 | CGAU - 15150 | 05/01/2024 08:12 | 05/01/2024 10:47 | Meio ambiente - Descarga Atmosférica | 12 |
| 17685357 | 1 | CGAU - 15150 | 05/01/2024 05:17 | 05/01/2024 08:43 | Não classificada | 44 |
| 17686844 | 1 | CGAU - 15150 | 05/01/2024 09:02 | 05/01/2024 14:29 | Meio ambiente - Árvore ou Vegetação | 3 |
| 17686386 | 2 | CGAU - 15150 | 05/01/2024 08:43 | 05/01/2024 13:01 | Meio ambiente - Descarga Atmosférica | 1 |
| 17686386 | 1 | CGAU - 15150 | 05/01/2024 08:43 | 05/01/2024 13:01 | Meio ambiente - Descarga Atmosférica | 8 |
| 17686157 | 1 | CGAU - 15150 | 05/01/2024 08:14 | 05/01/2024 12:05 | Não classificada | 1 |
| 17686253 | 1 | CGAU - 15150 | 05/01/2024 07:31 | 05/01/2024 12:29 | Não classificada | 2 |
| 17685882 | 1 | CGAU - 15150 | 05/01/2024 07:08 | 05/01/2024 10:59 | Meio ambiente - Árvore ou Vegetação | 87 |
| 17685359 | 1 | CGAU - 15150 | 05/01/2024 06:06 | 05/01/2024 08:42 | Não classificada | 3 |
| 17679621 | 1 | CICM - 15151 | 03/01/2024 13:04 | 03/01/2024 14:09 | Meio ambiente - Vento | 2968 |
| 17681246 | 2 | CICM - 15151 | 03/01/2024 13:06 | 03/01/2024 16:49 | Meio ambiente - Vento | 24 |
| 17681246 | 1 | CICM - 15151 | 03/01/2024 13:06 | 03/01/2024 15:51 | Meio ambiente - Vento | 132 |
| 17679526 | 1 | CICM - 15151 | 03/01/2024 12:39 | 03/01/2024 15:54 | Meio ambiente - Árvore ou Vegetação | 380 |
| 17821831 | 1 | CICM - 15151 | 04/01/2024 07:21 | 04/01/2024 09:35 | Não classificada | 1 |
| 17685561 | 1 | CICM - 15151 | 05/01/2024 07:27 | 05/01/2024 09:48 | Meio ambiente - Vento | 121 |
| 17765033 | 1 | CINC - 16281 | 03/01/2024 08:57 | 03/01/2024 09:46 | Meio ambiente - Vento | 66 |
| 17843801 | 1 | CINC - 16281 | 03/01/2024 12:31 | 03/01/2024 16:35 | Meio ambiente - Árvore ou Vegetação | 1084 |
| 17681246 | 1 | CINC - 16281 | 03/01/2024 13:06 | 03/01/2024 15:51 | Meio ambiente - Vento | 21 |
| 17682469 | 1 | CINC - 16281 | 04/01/2024 09:55 | 04/01/2024 13:16 | Meio ambiente - Árvore ou Vegetação | 25 |
| 17681656 | 1 | CISL - 16282 | 03/01/2024 18:37 | 04/01/2024 09:49 | Meio ambiente - Descarga Atmosférica | 67 |
| 17683377 | 1 | CISL - 16282 | 03/01/2024 21:41 | 04/01/2024 16:23 | Meio ambiente - Árvore ou Vegetação | 14 |
| 17837476 | 1 | CISL - 16282 | 03/01/2024 08:02 | 04/01/2024 07:59 | Meio ambiente - Vento | 94 |
| 17679486 | 3 | CISL - 16282 | 03/01/2024 12:19 | 03/01/2024 18:25 | Meio ambiente - Descarga Atmosférica | 123 |
| 17679486 | 1 | CISL - 16282 | 03/01/2024 12:19 | 03/01/2024 18:25 | Meio ambiente - Descarga Atmosférica | 57 |
| 17679486 | 2 | CISL - 16282 | 03/01/2024 12:19 | 03/01/2024 18:25 | Meio ambiente - Descarga Atmosférica | 30 |
| 17837476 | 2 | CISL - 16282 | 03/01/2024 08:02 | 04/01/2024 07:59 | Meio ambiente - Vento | 1 |
| 17682031 | 2 | CISL - 16282 | 04/01/2024 08:33 | 04/01/2024 11:20 | Meio ambiente - Árvore ou Vegetação | 29 |
| 17684003 | 1 | CISL - 16282 | 04/01/2024 10:02 | 04/01/2024 18:00 | Não classificada | 95 |
| 17682031 | 1 | CISL - 16282 | 04/01/2024 08:33 | 04/01/2024 11:20 | Meio ambiente - Árvore ou Vegetação | 15 |
| 17684683 | 1 | CISL - 16282 | 04/01/2024 15:53 | 04/01/2024 21:34 | Meio ambiente - Vento | 1 |
| 17687576 | 1 | CITU - 17022 | 03/01/2024 08:55 | 05/01/2024 16:52 | Meio ambiente - Descarga Atmosférica | 1 |
| 17681158 | 1 | CITU - 17022 | 03/01/2024 19:00 | 03/01/2024 23:38 | Não classificada | 1 |
| 17683113 | 2 | CITU - 17022 | 03/01/2024 19:46 | 03/01/2024 20:04 | Meio ambiente - Vento | 677 |
| 17683113 | 3 | CITU - 17022 | 03/01/2024 19:46 | 03/01/2024 20:04 | Meio ambiente - Vento | 101 |
| 17683113 | 4 | CITU - 17022 | 03/01/2024 19:46 | 03/01/2024 21:18 | Meio ambiente - Vento | 16 |
| 17678626 | 1 | CITU - 17022 | 03/01/2024 06:11 | 03/01/2024 12:02 | Meio ambiente - Descarga Atmosférica | 1 |
| 17683113 | 1 | CITU - 17022 | 03/01/2024 19:46 | 03/01/2024 20:04 | Meio ambiente - Vento | 22 |
| 17693757 | 1 | CITU - 17022 | 03/01/2024 16:24 | 07/01/2024 19:28 | Não classificada | 1 |
| 17684805 | 1 | CITU - 17022 | 03/01/2024 11:52 | 04/01/2024 22:16 | Meio ambiente - Descarga Atmosférica | 1 |
| 17683113 | 6 | CITU - 17022 | 03/01/2024 19:46 | 03/01/2024 23:54 | Meio ambiente - Vento | 72 |
| 17683113 | 5 | CITU - 17022 | 03/01/2024 19:46 | 03/01/2024 23:19 | Meio ambiente - Vento | 269 |
| 17683113 | 7 | CITU - 17022 | 03/01/2024 19:46 | 03/01/2024 23:54 | Meio ambiente - Vento | 7 |
| 17683113 | 8 | CITU - 17022 | 03/01/2024 19:46 | 04/01/2024 12:12 | Meio ambiente - Vento | 2 |
| 17765055 | 1 | CITU - 17022 | 03/01/2024 09:09 | 03/01/2024 15:17 | Não classificada | 18 |
| 17821347 | 1 | CITU - 17022 | 03/01/2024 14:15 | 03/01/2024 14:19 | Meio ambiente - Descarga Atmosférica | 7 |
| 17679134 | 1 | CITU - 17022 | 03/01/2024 09:41 | 03/01/2024 16:56 | Meio ambiente - Descarga Atmosférica | 1 |
| 17805441 | 1 | CITU - 17022 | 03/01/2024 11:47 | 05/01/2024 14:49 | Não classificada | 1 |
| 17682261 | 1 | CITU - 17022 | 04/01/2024 06:32 | 04/01/2024 12:10 | Não classificada | 15 |
| 17683659 | 2 | CITU - 17022 | 04/01/2024 12:53 | 04/01/2024 16:51 | Não classificada | 20 |
| 17684265 | 1 | CITU - 17022 | 04/01/2024 14:30 | 04/01/2024 19:04 | Meio ambiente - Descarga Atmosférica | 1 |
| 17685165 | 1 | CITU - 17022 | 04/01/2024 14:41 | 05/01/2024 07:13 | Meio ambiente - Descarga Atmosférica | 1 |
| 17681396 | 1 | CITU - 17022 | 04/01/2024 03:24 | 04/01/2024 08:26 | Meio ambiente - Descarga Atmosférica | 10 |

| | | | | | | |
|----------|----|--------------|------------------|------------------|--------------------------------------|-----|
| 17684620 | 1 | CITU - 17022 | 04/01/2024 18:34 | 04/01/2024 21:07 | Não classificada | 1 |
| 17683114 | 1 | CITU - 17022 | 04/01/2024 08:39 | 04/01/2024 11:42 | Meio ambiente - Vento | 269 |
| 17683659 | 3 | CITU - 17022 | 04/01/2024 12:53 | 04/01/2024 16:51 | Não classificada | 10 |
| 17686292 | 1 | CITU - 17022 | 04/01/2024 16:09 | 05/01/2024 12:35 | Não classificada | 30 |
| 17687298 | 1 | CITU - 17022 | 04/01/2024 10:29 | 05/01/2024 15:57 | Meio ambiente - Descarga Atmosférica | 2 |
| 17686284 | 2 | CITU - 17022 | 04/01/2024 11:52 | 05/01/2024 12:36 | Meio ambiente - Árvore ou Vegetação | 9 |
| 17686292 | 2 | CITU - 17022 | 04/01/2024 16:09 | 05/01/2024 12:35 | Não classificada | 1 |
| 17682170 | 1 | CITU - 17022 | 04/01/2024 09:55 | 04/01/2024 11:53 | Não classificada | 8 |
| 17686284 | 1 | CITU - 17022 | 04/01/2024 11:52 | 05/01/2024 12:36 | Meio ambiente - Árvore ou Vegetação | 3 |
| 17686889 | 1 | CITU - 17022 | 04/01/2024 11:41 | 05/01/2024 14:39 | Meio ambiente - Descarga Atmosférica | 3 |
| 17688707 | 1 | CITU - 17022 | 05/01/2024 18:53 | 05/01/2024 23:05 | Não classificada | 9 |
| 17687602 | 1 | CITU - 17022 | 05/01/2024 13:49 | 05/01/2024 16:59 | Não classificada | 6 |
| 17687214 | 1 | CITU - 17022 | 05/01/2024 09:38 | 05/01/2024 15:29 | Meio ambiente - Descarga Atmosférica | 38 |
| 17686265 | 1 | CITU - 17022 | 05/01/2024 10:00 | 05/01/2024 12:08 | Meio ambiente - Árvore ou Vegetação | 19 |
| 17692261 | 1 | CITU - 17022 | 05/01/2024 21:24 | 07/01/2024 10:41 | Meio ambiente - Descarga Atmosférica | 10 |
| 17690977 | 1 | CITU - 17022 | 05/01/2024 18:24 | 06/01/2024 18:33 | Não classificada | 1 |
| 17688733 | 1 | CITU - 17022 | 05/01/2024 17:48 | 05/01/2024 23:07 | Meio ambiente - Vento | 38 |
| 17689672 | 1 | CITU - 17022 | 05/01/2024 20:59 | 06/01/2024 12:10 | Meio ambiente - Descarga Atmosférica | 2 |
| 17689082 | 1 | CITU - 17022 | 05/01/2024 21:30 | 06/01/2024 08:51 | Não classificada | 17 |
| 17688624 | 1 | CITU - 17022 | 05/01/2024 14:02 | 05/01/2024 22:29 | Não classificada | 1 |
| 17824228 | 1 | CITU - 17022 | 05/01/2024 09:35 | 06/01/2024 11:48 | Meio ambiente - Descarga Atmosférica | 2 |
| 17690384 | 1 | CITU - 17022 | 05/01/2024 09:09 | 06/01/2024 15:38 | Não classificada | 1 |
| 17686987 | 1 | CITU - 17022 | 05/01/2024 07:30 | 05/01/2024 14:53 | Meio ambiente - Descarga Atmosférica | 1 |
| 17681587 | 1 | CLHU - 17095 | 03/01/2024 12:55 | 04/01/2024 09:20 | Meio ambiente - Descarga Atmosférica | 1 |
| 17687429 | 1 | CLHU - 17095 | 03/01/2024 18:47 | 05/01/2024 15:40 | Meio ambiente - Vento | 1 |
| 17682685 | 1 | CLHU - 17095 | 03/01/2024 17:58 | 04/01/2024 14:01 | Meio ambiente - Descarga Atmosférica | 1 |
| 17680946 | 1 | CLHU - 17095 | 03/01/2024 18:02 | 03/01/2024 22:22 | Não classificada | 2 |
| 17681814 | 1 | CLHU - 17095 | 03/01/2024 23:08 | 04/01/2024 10:31 | Meio ambiente - Descarga Atmosférica | 2 |
| 17679173 | 1 | CLHU - 17095 | 03/01/2024 06:38 | 03/01/2024 13:47 | Meio ambiente - Descarga Atmosférica | 4 |
| 17680676 | 1 | CLHU - 17095 | 03/01/2024 14:28 | 03/01/2024 22:04 | Não classificada | 1 |
| 17679315 | 1 | CLHU - 17095 | 03/01/2024 10:47 | 03/01/2024 18:16 | Meio ambiente - Descarga Atmosférica | 1 |
| 17681361 | 1 | CLHU - 17095 | 03/01/2024 08:37 | 04/01/2024 08:17 | Meio ambiente - Descarga Atmosférica | 3 |
| 17681558 | 1 | CLHU - 17095 | 04/01/2024 07:12 | 04/01/2024 09:09 | Meio ambiente - Descarga Atmosférica | 5 |
| 17685309 | 1 | CLHU - 17095 | 04/01/2024 17:48 | 05/01/2024 08:27 | Meio ambiente - Vento | 1 |
| 17685217 | 1 | CLHU - 17095 | 04/01/2024 22:59 | 05/01/2024 07:40 | Meio ambiente - Árvore ou Vegetação | 28 |
| 17683691 | 1 | CLHU - 17095 | 04/01/2024 16:15 | 04/01/2024 17:19 | Meio ambiente - Vento | 3 |
| 17686145 | 1 | CLHU - 17095 | 04/01/2024 12:34 | 05/01/2024 11:58 | Meio ambiente - Descarga Atmosférica | 1 |
| 17683604 | 1 | CLHU - 17095 | 04/01/2024 13:21 | 04/01/2024 16:35 | Não classificada | 2 |
| 17685547 | 1 | CLHU - 17095 | 04/01/2024 20:53 | 05/01/2024 09:42 | Meio ambiente - Descarga Atmosférica | 3 |
| 17685501 | 1 | CLHU - 17095 | 04/01/2024 22:06 | 05/01/2024 09:32 | Meio ambiente - Descarga Atmosférica | 22 |
| 17685671 | 1 | CLHU - 17095 | 05/01/2024 07:55 | 05/01/2024 10:10 | Meio ambiente - Descarga Atmosférica | 16 |
| 17695253 | 1 | CLHU - 17095 | 05/01/2024 12:53 | 08/01/2024 11:05 | Meio ambiente - Descarga Atmosférica | 1 |
| 17688132 | 1 | CLHU - 17095 | 05/01/2024 11:36 | 05/01/2024 19:43 | Meio ambiente - Descarga Atmosférica | 9 |
| 17686772 | 1 | CLHU - 17095 | 05/01/2024 10:11 | 05/01/2024 14:09 | Meio ambiente - Descarga Atmosférica | 2 |
| 17686257 | 1 | CLHU - 17095 | 05/01/2024 09:19 | 05/01/2024 12:20 | Meio ambiente - Descarga Atmosférica | 2 |
| 17686832 | 2 | CLHU - 17095 | 05/01/2024 06:03 | 05/01/2024 14:28 | Meio ambiente - Descarga Atmosférica | 5 |
| 17686832 | 1 | CLHU - 17095 | 05/01/2024 06:03 | 05/01/2024 14:28 | Meio ambiente - Descarga Atmosférica | 55 |
| 17801954 | 5 | CLS - 17077 | 04/01/2024 03:53 | 04/01/2024 12:17 | Meio ambiente - Vento | 1 |
| 17684603 | 1 | CLS - 17077 | 04/01/2024 12:26 | 04/01/2024 21:04 | Meio ambiente - Vento | 1 |
| 17801954 | 9 | CLS - 17077 | 04/01/2024 03:53 | 04/01/2024 12:17 | Meio ambiente - Vento | 1 |
| 17801954 | 10 | CLS - 17077 | 04/01/2024 03:53 | 04/01/2024 14:53 | Meio ambiente - Vento | 10 |
| 17801954 | 8 | CLS - 17077 | 04/01/2024 03:53 | 04/01/2024 12:17 | Meio ambiente - Vento | 52 |
| 17801954 | 7 | CLS - 17077 | 04/01/2024 03:53 | 04/01/2024 12:17 | Meio ambiente - Vento | 129 |
| 17682558 | 1 | CLS - 17077 | 04/01/2024 08:20 | 04/01/2024 14:10 | Meio ambiente - Árvore ou Vegetação | 15 |
| 17801954 | 4 | CLS - 17077 | 04/01/2024 03:53 | 04/01/2024 11:23 | Meio ambiente - Vento | 5 |
| 17801954 | 6 | CLS - 17077 | 04/01/2024 03:53 | 04/01/2024 12:17 | Meio ambiente - Vento | 14 |
| 17801956 | 1 | CLS - 17077 | 04/01/2024 10:11 | 04/01/2024 10:22 | Meio ambiente - Vento | 57 |
| 17801954 | 11 | CLS - 17077 | 04/01/2024 03:53 | 04/01/2024 14:53 | Meio ambiente - Vento | 3 |
| 17801954 | 1 | CLS - 17077 | 04/01/2024 03:53 | 04/01/2024 07:01 | Meio ambiente - Vento | 1 |

| | | | | | | |
|----------|---|--------------|------------------|------------------|--------------------------------------|-----|
| 17801954 | 3 | CLS - 17077 | 04/01/2024 03:53 | 04/01/2024 08:06 | Meio ambiente - Vento | 57 |
| 17801954 | 2 | CLS - 17077 | 04/01/2024 03:53 | 04/01/2024 07:01 | Meio ambiente - Vento | 115 |
| 17687385 | 1 | CLS - 17077 | 05/01/2024 08:59 | 05/01/2024 16:08 | Meio ambiente - Vento | 1 |
| 17681032 | 2 | CLUU - 17025 | 03/01/2024 09:09 | 03/01/2024 10:26 | Meio ambiente - Vento | 1 |
| 17681034 | 2 | CLUU - 17025 | 03/01/2024 14:30 | 03/01/2024 18:09 | Meio ambiente - Vento | 1 |
| 17681033 | 1 | CLUU - 17025 | 03/01/2024 09:20 | 03/01/2024 10:26 | Meio ambiente - Vento | 149 |
| 17679198 | 1 | CLUU - 17025 | 03/01/2024 06:55 | 03/01/2024 10:14 | Meio ambiente - Descarga Atmosférica | 17 |
| 17678940 | 1 | CLUU - 17025 | 03/01/2024 00:39 | 03/01/2024 09:11 | Meio ambiente - Descarga Atmosférica | 149 |
| 17681033 | 2 | CLUU - 17025 | 03/01/2024 09:20 | 03/01/2024 10:26 | Meio ambiente - Vento | 1 |
| 17681034 | 1 | CLUU - 17025 | 03/01/2024 14:30 | 03/01/2024 18:09 | Meio ambiente - Vento | 149 |
| 17681032 | 1 | CLUU - 17025 | 03/01/2024 09:09 | 03/01/2024 10:26 | Meio ambiente - Vento | 230 |
| 17679148 | 1 | CLUU - 17025 | 03/01/2024 09:52 | 03/01/2024 14:02 | Meio ambiente - Vento | 390 |
| 17678940 | 2 | CLUU - 17025 | 03/01/2024 00:39 | 03/01/2024 09:11 | Meio ambiente - Descarga Atmosférica | 1 |
| 17684337 | 1 | CLUU - 17025 | 04/01/2024 14:58 | 04/01/2024 19:22 | Não classificada | 11 |
| 17685990 | 1 | CLUU - 17025 | 04/01/2024 20:47 | 05/01/2024 11:28 | Meio ambiente - Árvore ou Vegetação | 1 |
| 17679487 | 1 | CMD - 15158 | 03/01/2024 12:20 | 03/01/2024 15:53 | Meio ambiente - Árvore ou Vegetação | 1 |
| 17687514 | 1 | CMD - 15158 | 03/01/2024 09:04 | 05/01/2024 15:39 | Meio ambiente - Árvore ou Vegetação | 10 |
| 17837910 | 1 | CMD - 15158 | 03/01/2024 15:45 | 04/01/2024 17:11 | Meio ambiente - Descarga Atmosférica | 1 |
| 17681537 | 1 | CMD - 15158 | 03/01/2024 17:56 | 04/01/2024 09:12 | Meio ambiente - Descarga Atmosférica | 1 |
| 17680565 | 1 | CMD - 15158 | 03/01/2024 13:35 | 03/01/2024 18:30 | Meio ambiente - Descarga Atmosférica | 1 |
| 17683996 | 1 | CMD - 15158 | 03/01/2024 08:46 | 04/01/2024 16:49 | Meio ambiente - Descarga Atmosférica | 2 |
| 17679272 | 1 | CMD - 15158 | 03/01/2024 10:31 | 03/01/2024 16:25 | Meio ambiente - Descarga Atmosférica | 3 |
| 17684861 | 1 | CMD - 15158 | 04/01/2024 18:19 | 04/01/2024 22:30 | Meio ambiente - Descarga Atmosférica | 12 |
| 17691374 | 1 | CMD - 15158 | 04/01/2024 11:29 | 06/01/2024 17:00 | Meio ambiente - Descarga Atmosférica | 1 |
| 17681683 | 1 | CMD - 15158 | 04/01/2024 07:40 | 04/01/2024 09:45 | Meio ambiente - Inundação | 32 |
| 17691870 | 1 | CMD - 15158 | 04/01/2024 18:51 | 07/01/2024 07:55 | Meio ambiente - Descarga Atmosférica | 1 |
| 17684434 | 1 | CMD - 15158 | 04/01/2024 17:15 | 04/01/2024 19:55 | Meio ambiente - Descarga Atmosférica | 1 |
| 17686829 | 1 | CMD - 15158 | 04/01/2024 17:40 | 05/01/2024 14:31 | Meio ambiente - Descarga Atmosférica | 1 |
| 17686034 | 1 | CMD - 15158 | 04/01/2024 14:48 | 05/01/2024 11:35 | Meio ambiente - Descarga Atmosférica | 1 |
| 17684002 | 1 | CMD - 15158 | 04/01/2024 07:55 | 04/01/2024 17:59 | Meio ambiente - Descarga Atmosférica | 1 |
| 17682845 | 1 | CMD - 15158 | 04/01/2024 11:45 | 04/01/2024 14:23 | Não classificada | 3 |
| 17688534 | 1 | CMD - 15158 | 04/01/2024 07:19 | 05/01/2024 21:53 | Meio ambiente - Descarga Atmosférica | 2 |
| 17683563 | 1 | CMD - 15158 | 04/01/2024 15:35 | 04/01/2024 16:22 | Não classificada | 48 |
| 17682891 | 1 | CMD - 15158 | 04/01/2024 09:02 | 04/01/2024 14:41 | Não classificada | 242 |
| 17684514 | 1 | CMD - 15158 | 04/01/2024 15:15 | 04/01/2024 20:28 | Meio ambiente - Descarga Atmosférica | 1 |
| 17686748 | 1 | CMD - 15158 | 04/01/2024 16:17 | 05/01/2024 14:16 | Meio ambiente - Descarga Atmosférica | 2 |
| 17687483 | 1 | CMD - 15158 | 04/01/2024 15:56 | 05/01/2024 16:31 | Meio ambiente - Descarga Atmosférica | 93 |
| 17705090 | 1 | CMD - 15158 | 05/01/2024 16:38 | 06/01/2024 14:24 | Meio ambiente - Árvore ou Vegetação | 9 |
| 17690338 | 1 | CMD - 15158 | 05/01/2024 18:47 | 06/01/2024 15:34 | Meio ambiente - Descarga Atmosférica | 1 |
| 17688165 | 1 | CMD - 15158 | 05/01/2024 08:27 | 05/01/2024 19:50 | Meio ambiente - Descarga Atmosférica | 2 |
| 17689762 | 1 | CMD - 15158 | 05/01/2024 16:15 | 06/01/2024 12:53 | Meio ambiente - Descarga Atmosférica | 3 |
| 17685386 | 1 | CMD - 15158 | 05/01/2024 05:42 | 05/01/2024 08:52 | Não classificada | 239 |
| 17694212 | 1 | CMD - 15158 | 05/01/2024 11:01 | 07/01/2024 12:24 | Meio ambiente - Árvore ou Vegetação | 9 |
| 17705090 | 2 | CMD - 15158 | 05/01/2024 16:38 | 10/01/2024 17:28 | Meio ambiente - Árvore ou Vegetação | 3 |
| 17687724 | 1 | CMD - 15158 | 05/01/2024 11:49 | 05/01/2024 17:35 | Meio ambiente - Descarga Atmosférica | 1 |
| 17692043 | 1 | CMD - 15158 | 05/01/2024 15:53 | 07/01/2024 09:19 | Meio ambiente - Descarga Atmosférica | 6 |
| 17687160 | 1 | CMD - 15158 | 05/01/2024 12:24 | 05/01/2024 15:07 | Meio ambiente - Descarga Atmosférica | 3 |
| 17685386 | 2 | CMD - 15158 | 05/01/2024 05:42 | 05/01/2024 08:52 | Não classificada | 1 |
| 17687868 | 1 | CMD - 15158 | 05/01/2024 09:52 | 05/01/2024 18:24 | Meio ambiente - Descarga Atmosférica | 1 |
| 17687257 | 1 | CMD - 15158 | 05/01/2024 08:45 | 05/01/2024 15:44 | Meio ambiente - Descarga Atmosférica | 1 |
| 17694212 | 2 | CMD - 15158 | 05/01/2024 11:01 | 07/01/2024 12:24 | Meio ambiente - Árvore ou Vegetação | 2 |
| 17687113 | 1 | CMH - 17021 | 03/01/2024 17:23 | 05/01/2024 12:48 | Meio ambiente - Árvore ou Vegetação | 46 |
| 17679865 | 1 | CMH - 17021 | 03/01/2024 09:59 | 03/01/2024 14:53 | Meio ambiente - Descarga Atmosférica | 128 |
| 17678852 | 1 | CMH - 17021 | 03/01/2024 08:01 | 03/01/2024 17:45 | Meio ambiente - Descarga Atmosférica | 5 |
| 17686601 | 1 | CMH - 17021 | 03/01/2024 15:45 | 05/01/2024 13:49 | Meio ambiente - Descarga Atmosférica | 1 |
| 17815872 | 2 | CMH - 17021 | 03/01/2024 15:22 | 04/01/2024 13:30 | Meio ambiente - Árvore ou Vegetação | 96 |
| 17815872 | 1 | CMH - 17021 | 03/01/2024 15:22 | 04/01/2024 12:18 | Meio ambiente - Árvore ou Vegetação | 32 |
| 17684141 | 1 | CMH - 17021 | 04/01/2024 16:11 | 04/01/2024 18:28 | Meio ambiente - Descarga Atmosférica | 1 |
| 17689503 | 1 | CMH - 17021 | 04/01/2024 09:10 | 06/01/2024 11:21 | Não classificada | 1 |

| | | | | | | |
|----------|---|--------------|------------------|------------------|--------------------------------------|-----|
| 17687203 | 1 | CMH - 17021 | 04/01/2024 17:06 | 05/01/2024 15:25 | Meio ambiente - Descarga Atmosférica | 1 |
| 17683980 | 1 | CMH - 17021 | 04/01/2024 15:21 | 04/01/2024 17:52 | Meio ambiente - Vento | 3 |
| 17686290 | 1 | CMH - 17021 | 04/01/2024 07:33 | 05/01/2024 12:30 | Meio ambiente - Árvore ou Vegetação | 25 |
| 17681959 | 1 | CMH - 17021 | 04/01/2024 06:42 | 04/01/2024 11:05 | Meio ambiente - Descarga Atmosférica | 4 |
| 17687297 | 1 | CMH - 17021 | 04/01/2024 06:40 | 05/01/2024 15:59 | Meio ambiente - Descarga Atmosférica | 1 |
| 17784519 | 1 | CMH - 17021 | 04/01/2024 01:24 | 04/01/2024 22:18 | Não classificada | 10 |
| 17687384 | 1 | CMH - 17021 | 05/01/2024 08:57 | 05/01/2024 16:06 | Meio ambiente - Descarga Atmosférica | 5 |
| 17688178 | 1 | CMH - 17021 | 05/01/2024 16:47 | 05/01/2024 19:52 | Meio ambiente - Descarga Atmosférica | 12 |
| 17693230 | 1 | CMH - 17021 | 05/01/2024 18:18 | 07/01/2024 16:07 | Não classificada | 4 |
| 17688582 | 1 | CMH - 17021 | 05/01/2024 18:17 | 05/01/2024 22:08 | Meio ambiente - Descarga Atmosférica | 7 |
| 17693807 | 1 | CMH - 17021 | 05/01/2024 13:43 | 07/01/2024 17:30 | Meio ambiente - Árvore ou Vegetação | 1 |
| 17689245 | 2 | CMH - 17021 | 05/01/2024 13:08 | 06/01/2024 09:59 | Não classificada | 5 |
| 17792534 | 2 | CMH - 17021 | 05/01/2024 09:08 | 05/01/2024 10:28 | Meio ambiente - Descarga Atmosférica | 8 |
| 17792534 | 1 | CMH - 17021 | 05/01/2024 09:08 | 05/01/2024 10:28 | Meio ambiente - Descarga Atmosférica | 24 |
| 17687801 | 1 | CMH - 17021 | 05/01/2024 09:32 | 05/01/2024 17:47 | Meio ambiente - Descarga Atmosférica | 1 |
| 17697022 | 1 | CMH - 17021 | 05/01/2024 20:41 | 08/01/2024 17:16 | Não classificada | 1 |
| 17689245 | 1 | CMH - 17021 | 05/01/2024 13:08 | 06/01/2024 09:59 | Não classificada | 2 |
| 17678590 | 1 | CMID - 17019 | 03/01/2024 05:24 | 03/01/2024 10:31 | Não classificada | 24 |
| 17680689 | 1 | CMID - 17019 | 03/01/2024 10:31 | 03/01/2024 19:51 | Meio ambiente - Vento | 20 |
| 17765050 | 1 | CMID - 17019 | 03/01/2024 09:07 | 03/01/2024 13:01 | Meio ambiente - Árvore ou Vegetação | 1 |
| 17680203 | 1 | CMID - 17019 | 03/01/2024 17:10 | 03/01/2024 19:06 | Não classificada | 67 |
| 17680849 | 1 | CMID - 17019 | 03/01/2024 16:30 | 03/01/2024 18:28 | Não classificada | 14 |
| 17678590 | 2 | CMID - 17019 | 03/01/2024 05:24 | 03/01/2024 10:31 | Não classificada | 9 |
| 17684294 | 1 | CMID - 17019 | 03/01/2024 11:12 | 04/01/2024 17:30 | Meio ambiente - Vento | 2 |
| 17684454 | 1 | CMID - 17019 | 04/01/2024 14:48 | 04/01/2024 20:14 | Meio ambiente - Descarga Atmosférica | 1 |
| 17681507 | 1 | CMID - 17019 | 04/01/2024 07:54 | 04/01/2024 08:53 | Meio ambiente - Descarga Atmosférica | 1 |
| 17684240 | 1 | CMID - 17019 | 04/01/2024 17:02 | 04/01/2024 18:52 | Meio ambiente - Descarga Atmosférica | 1 |
| 17682631 | 1 | CMID - 17019 | 04/01/2024 08:57 | 04/01/2024 10:17 | Meio ambiente - Vento | 1 |
| 17684617 | 1 | CMID - 17019 | 04/01/2024 18:14 | 04/01/2024 21:02 | Meio ambiente - Árvore ou Vegetação | 6 |
| 17682631 | 7 | CMID - 17019 | 04/01/2024 08:57 | 04/01/2024 14:19 | Meio ambiente - Vento | 1 |
| 17683555 | 1 | CMID - 17019 | 04/01/2024 14:35 | 04/01/2024 16:23 | Meio ambiente - Descarga Atmosférica | 1 |
| 17682631 | 3 | CMID - 17019 | 04/01/2024 08:57 | 04/01/2024 10:17 | Meio ambiente - Vento | 217 |
| 17682631 | 4 | CMID - 17019 | 04/01/2024 08:57 | 04/01/2024 10:17 | Meio ambiente - Vento | 70 |
| 17682632 | 1 | CMID - 17019 | 04/01/2024 10:17 | 04/01/2024 10:42 | Meio ambiente - Vento | 34 |
| 17682631 | 6 | CMID - 17019 | 04/01/2024 08:57 | 04/01/2024 14:19 | Meio ambiente - Vento | 78 |
| 17682631 | 5 | CMID - 17019 | 04/01/2024 08:57 | 04/01/2024 14:19 | Meio ambiente - Vento | 108 |
| 17684302 | 1 | CMID - 17019 | 04/01/2024 12:49 | 04/01/2024 19:08 | Meio ambiente - Descarga Atmosférica | 16 |
| 17827408 | 1 | CMID - 17019 | 04/01/2024 21:30 | 04/01/2024 22:44 | Meio ambiente - Descarga Atmosférica | 1 |
| 17682632 | 5 | CMID - 17019 | 04/01/2024 10:17 | 04/01/2024 14:09 | Meio ambiente - Vento | 5 |
| 17682632 | 6 | CMID - 17019 | 04/01/2024 10:17 | 04/01/2024 14:09 | Meio ambiente - Vento | 148 |
| 17682632 | 3 | CMID - 17019 | 04/01/2024 10:17 | 04/01/2024 11:30 | Meio ambiente - Vento | 35 |
| 17683977 | 1 | CMID - 17019 | 04/01/2024 14:56 | 04/01/2024 17:45 | Não classificada | 5 |
| 17682632 | 7 | CMID - 17019 | 04/01/2024 10:17 | 04/01/2024 14:09 | Meio ambiente - Vento | 70 |
| 17682632 | 4 | CMID - 17019 | 04/01/2024 10:17 | 04/01/2024 14:09 | Meio ambiente - Vento | 1 |
| 17682631 | 2 | CMID - 17019 | 04/01/2024 08:57 | 04/01/2024 10:17 | Meio ambiente - Vento | 6 |
| 17684016 | 1 | CMID - 17019 | 04/01/2024 14:12 | 04/01/2024 18:06 | Não classificada | 1 |
| 17682632 | 2 | CMID - 17019 | 04/01/2024 10:17 | 04/01/2024 11:30 | Meio ambiente - Vento | 1 |
| 17684617 | 3 | CMID - 17019 | 04/01/2024 18:14 | 04/01/2024 21:02 | Meio ambiente - Árvore ou Vegetação | 1 |
| 17684617 | 2 | CMID - 17019 | 04/01/2024 18:14 | 04/01/2024 21:02 | Meio ambiente - Árvore ou Vegetação | 58 |
| 17688812 | 1 | CMID - 17019 | 05/01/2024 21:28 | 05/01/2024 23:34 | Meio ambiente - Árvore ou Vegetação | 1 |
| 17688812 | 2 | CMID - 17019 | 05/01/2024 21:28 | 05/01/2024 23:34 | Meio ambiente - Árvore ou Vegetação | 2 |
| 17688142 | 1 | CMID - 17019 | 05/01/2024 16:24 | 05/01/2024 19:40 | Não classificada | 7 |
| 17687502 | 1 | CMID - 17019 | 05/01/2024 13:59 | 05/01/2024 16:35 | Não classificada | 2 |
| 17687124 | 1 | CMID - 17019 | 05/01/2024 07:34 | 05/01/2024 15:19 | Não classificada | 1 |
| 17679820 | 1 | CMN - 16278 | 03/01/2024 09:35 | 03/01/2024 12:28 | Meio ambiente - Descarga Atmosférica | 43 |
| 17678650 | 2 | CMN - 16278 | 03/01/2024 06:40 | 03/01/2024 13:49 | Meio ambiente - Descarga Atmosférica | 7 |
| 17681102 | 1 | CMN - 16278 | 03/01/2024 16:53 | 04/01/2024 00:00 | Meio ambiente - Vento | 1 |
| 17683297 | 1 | CMN - 16278 | 03/01/2024 16:22 | 04/01/2024 15:42 | Meio ambiente - Árvore ou Vegetação | 1 |
| 17678725 | 1 | CMN - 16278 | 03/01/2024 07:12 | 03/01/2024 09:11 | Meio ambiente - Descarga Atmosférica | 2 |

| | | | | | | |
|----------|----|--------------|------------------|------------------|--------------------------------------|------|
| 17680446 | 1 | CMN - 16278 | 03/01/2024 11:51 | 03/01/2024 21:49 | Meio ambiente - Descarga Atmosférica | 1 |
| 17679820 | 2 | CMN - 16278 | 03/01/2024 09:35 | 03/01/2024 12:28 | Meio ambiente - Descarga Atmosférica | 43 |
| 17684117 | 1 | CMN - 16278 | 04/01/2024 13:38 | 04/01/2024 18:27 | Meio ambiente - Descarga Atmosférica | 1 |
| 17683529 | 1 | CMN - 16278 | 04/01/2024 11:07 | 04/01/2024 16:16 | Meio ambiente - Descarga Atmosférica | 2 |
| 17689960 | 1 | CMN - 16278 | 04/01/2024 18:46 | 06/01/2024 14:06 | Não classificada | 2 |
| 17682815 | 1 | CMN - 16278 | 04/01/2024 06:52 | 04/01/2024 14:28 | Meio ambiente - Árvore ou Vegetação | 1 |
| 17685452 | 1 | CMN - 16278 | 04/01/2024 11:51 | 05/01/2024 09:14 | Meio ambiente - Descarga Atmosférica | 1 |
| 17836865 | 1 | CMN - 16278 | 04/01/2024 15:05 | 04/01/2024 18:33 | Meio ambiente - Árvore ou Vegetação | 1 |
| 17815658 | 1 | CMN - 16278 | 04/01/2024 15:50 | 05/01/2024 02:35 | Meio ambiente - Árvore ou Vegetação | 9 |
| 17688597 | 1 | CMN - 16278 | 05/01/2024 17:14 | 05/01/2024 22:20 | Meio ambiente - Vento | 15 |
| 17688343 | 1 | CMN - 16278 | 05/01/2024 16:01 | 05/01/2024 20:50 | Meio ambiente - Descarga Atmosférica | 1 |
| 17815660 | 1 | CMN - 16278 | 05/01/2024 15:51 | 05/01/2024 16:07 | Meio ambiente - Árvore ou Vegetação | 9 |
| 17815659 | 1 | CMN - 16278 | 05/01/2024 03:32 | 05/01/2024 04:25 | Meio ambiente - Árvore ou Vegetação | 9 |
| 17768336 | 6 | CNLU - 15164 | 03/01/2024 11:51 | 03/01/2024 12:06 | Meio ambiente - Árvore ou Vegetação | 1054 |
| 17684217 | 1 | CNLU - 15164 | 03/01/2024 17:33 | 04/01/2024 17:48 | Meio ambiente - Árvore ou Vegetação | 4 |
| 17680125 | 1 | CNLU - 15164 | 03/01/2024 15:56 | 03/01/2024 18:42 | Meio ambiente - Descarga Atmosférica | 87 |
| 17684203 | 2 | CNLU - 15164 | 03/01/2024 18:05 | 04/01/2024 11:14 | Meio ambiente - Vento | 1 |
| 17768336 | 8 | CNLU - 15164 | 03/01/2024 11:51 | 03/01/2024 12:09 | Meio ambiente - Árvore ou Vegetação | 50 |
| 17768336 | 9 | CNLU - 15164 | 03/01/2024 11:51 | 03/01/2024 12:09 | Meio ambiente - Árvore ou Vegetação | 127 |
| 17684203 | 6 | CNLU - 15164 | 03/01/2024 18:05 | 04/01/2024 12:39 | Meio ambiente - Vento | 1 |
| 17684203 | 5 | CNLU - 15164 | 03/01/2024 18:05 | 04/01/2024 12:39 | Meio ambiente - Vento | 23 |
| 17768337 | 2 | CNLU - 15164 | 03/01/2024 17:11 | 04/01/2024 00:45 | Meio ambiente - Árvore ou Vegetação | 11 |
| 17768336 | 17 | CNLU - 15164 | 03/01/2024 11:51 | 04/01/2024 00:45 | Meio ambiente - Árvore ou Vegetação | 19 |
| 17768336 | 1 | CNLU - 15164 | 03/01/2024 11:51 | 03/01/2024 11:54 | Meio ambiente - Árvore ou Vegetação | 1241 |
| 17768336 | 16 | CNLU - 15164 | 03/01/2024 11:51 | 04/01/2024 00:45 | Meio ambiente - Árvore ou Vegetação | 178 |
| 17768336 | 12 | CNLU - 15164 | 03/01/2024 11:51 | 03/01/2024 14:00 | Meio ambiente - Árvore ou Vegetação | 30 |
| 17768336 | 7 | CNLU - 15164 | 03/01/2024 11:51 | 03/01/2024 12:06 | Meio ambiente - Árvore ou Vegetação | 6 |
| 17768336 | 3 | CNLU - 15164 | 03/01/2024 11:51 | 03/01/2024 12:06 | Meio ambiente - Árvore ou Vegetação | 3 |
| 17768336 | 2 | CNLU - 15164 | 03/01/2024 11:51 | 03/01/2024 11:54 | Meio ambiente - Árvore ou Vegetação | 100 |
| 17680125 | 2 | CNLU - 15164 | 03/01/2024 15:56 | 03/01/2024 18:42 | Meio ambiente - Descarga Atmosférica | 82 |
| 17684203 | 4 | CNLU - 15164 | 03/01/2024 18:05 | 04/01/2024 12:04 | Meio ambiente - Vento | 3 |
| 17768336 | 4 | CNLU - 15164 | 03/01/2024 11:51 | 03/01/2024 12:06 | Meio ambiente - Árvore ou Vegetação | 91 |
| 17768337 | 1 | CNLU - 15164 | 03/01/2024 17:11 | 04/01/2024 00:45 | Meio ambiente - Árvore ou Vegetação | 30 |
| 17682251 | 1 | CNLU - 15164 | 03/01/2024 16:40 | 04/01/2024 12:20 | Meio ambiente - Erosão | 16 |
| 17684203 | 7 | CNLU - 15164 | 03/01/2024 18:05 | 04/01/2024 12:54 | Meio ambiente - Vento | 76 |
| 17679490 | 1 | CNLU - 15164 | 03/01/2024 12:22 | 03/01/2024 13:25 | Meio ambiente - Descarga Atmosférica | 26 |
| 17768336 | 10 | CNLU - 15164 | 03/01/2024 11:51 | 03/01/2024 12:09 | Meio ambiente - Árvore ou Vegetação | 1182 |
| 17684203 | 8 | CNLU - 15164 | 03/01/2024 18:05 | 04/01/2024 12:54 | Meio ambiente - Vento | 5 |
| 17768336 | 14 | CNLU - 15164 | 03/01/2024 11:51 | 03/01/2024 16:17 | Meio ambiente - Árvore ou Vegetação | 307 |
| 17768336 | 13 | CNLU - 15164 | 03/01/2024 11:51 | 03/01/2024 14:00 | Meio ambiente - Árvore ou Vegetação | 311 |
| 17768336 | 5 | CNLU - 15164 | 03/01/2024 11:51 | 03/01/2024 12:06 | Meio ambiente - Árvore ou Vegetação | 88 |
| 17684203 | 3 | CNLU - 15164 | 03/01/2024 18:05 | 04/01/2024 12:04 | Meio ambiente - Vento | 1 |
| 17681767 | 1 | CNLU - 15164 | 03/01/2024 20:51 | 04/01/2024 10:12 | Meio ambiente - Descarga Atmosférica | 1 |
| 17684203 | 1 | CNLU - 15164 | 03/01/2024 18:05 | 04/01/2024 11:14 | Meio ambiente - Vento | 39 |
| 17768336 | 15 | CNLU - 15164 | 03/01/2024 11:51 | 04/01/2024 00:45 | Meio ambiente - Árvore ou Vegetação | 2 |
| 17684467 | 1 | CNLU - 15164 | 04/01/2024 18:25 | 04/01/2024 20:05 | Meio ambiente - Árvore ou Vegetação | 11 |
| 17689539 | 3 | CNLU - 15164 | 04/01/2024 15:46 | 06/01/2024 11:55 | Meio ambiente - Árvore ou Vegetação | 6 |
| 17682987 | 1 | CNLU - 15164 | 04/01/2024 12:39 | 04/01/2024 15:00 | Meio ambiente - Árvore ou Vegetação | 5 |
| 17686665 | 1 | CNLU - 15164 | 04/01/2024 15:25 | 05/01/2024 13:47 | Meio ambiente - Descarga Atmosférica | 6 |
| 17689539 | 1 | CNLU - 15164 | 04/01/2024 15:46 | 04/01/2024 17:34 | Meio ambiente - Árvore ou Vegetação | 30 |
| 17684232 | 1 | CNLU - 15164 | 04/01/2024 12:44 | 04/01/2024 16:49 | Meio ambiente - Vento | 28 |
| 17682045 | 1 | CNLU - 15164 | 04/01/2024 10:39 | 04/01/2024 11:13 | Não classificada | 6 |
| 17689433 | 1 | CNLU - 15164 | 04/01/2024 11:35 | 06/01/2024 10:59 | Não classificada | 4 |
| 17683428 | 1 | CNLU - 15164 | 04/01/2024 15:21 | 04/01/2024 16:00 | Meio ambiente - Árvore ou Vegetação | 71 |
| 17689539 | 2 | CNLU - 15164 | 04/01/2024 15:46 | 04/01/2024 17:34 | Meio ambiente - Árvore ou Vegetação | 18 |
| 17686412 | 1 | CNLU - 15164 | 04/01/2024 11:49 | 05/01/2024 13:12 | Meio ambiente - Descarga Atmosférica | 1 |
| 17682842 | 1 | CNLU - 15164 | 04/01/2024 11:03 | 04/01/2024 14:24 | Meio ambiente - Descarga Atmosférica | 1 |
| 17684231 | 1 | CNLU - 15164 | 04/01/2024 12:44 | 04/01/2024 15:53 | Meio ambiente - Vento | 57 |
| 17685587 | 1 | CNLU - 15164 | 04/01/2024 07:24 | 05/01/2024 09:57 | Meio ambiente - Vento | 13 |

| | | | | | | |
|----------|---|--------------|------------------|------------------|--------------------------------------|------|
| 17685188 | 1 | CNLU - 15164 | 04/01/2024 06:21 | 05/01/2024 07:36 | Meio ambiente - Descarga Atmosférica | 1 |
| 17688233 | 1 | CNLU - 15164 | 04/01/2024 16:59 | 05/01/2024 20:19 | Meio ambiente - Descarga Atmosférica | 1 |
| 17685156 | 1 | CNLU - 15164 | 04/01/2024 05:10 | 05/01/2024 06:59 | Meio ambiente - Descarga Atmosférica | 1 |
| 17684276 | 1 | CNLU - 15164 | 04/01/2024 17:24 | 04/01/2024 19:05 | Meio ambiente - Descarga Atmosférica | 215 |
| 17693121 | 1 | CNLU - 15164 | 05/01/2024 19:54 | 07/01/2024 15:37 | Não classificada | 16 |
| 17686957 | 1 | CNLU - 15164 | 05/01/2024 13:15 | 05/01/2024 14:38 | Não classificada | 11 |
| 17689650 | 1 | CNLU - 15164 | 05/01/2024 18:13 | 06/01/2024 11:59 | Meio ambiente - Descarga Atmosférica | 10 |
| 17688765 | 1 | CNLU - 15164 | 05/01/2024 09:24 | 06/01/2024 00:26 | Meio ambiente - Descarga Atmosférica | 1 |
| 17684717 | 3 | COJ - 15305 | 03/01/2024 13:26 | 04/01/2024 12:00 | Meio ambiente - Árvore ou Vegetação | 2 |
| 17684717 | 1 | COJ - 15305 | 03/01/2024 13:26 | 03/01/2024 20:30 | Meio ambiente - Árvore ou Vegetação | 9 |
| 17679274 | 1 | COJ - 15305 | 03/01/2024 10:32 | 03/01/2024 16:33 | Meio ambiente - Árvore ou Vegetação | 1 |
| 17684717 | 2 | COJ - 15305 | 03/01/2024 13:26 | 04/01/2024 09:24 | Meio ambiente - Árvore ou Vegetação | 6 |
| 17679784 | 1 | COJ - 15305 | 03/01/2024 09:19 | 03/01/2024 12:34 | Meio ambiente - Árvore ou Vegetação | 13 |
| 17682887 | 1 | COJ - 15305 | 04/01/2024 08:14 | 04/01/2024 14:43 | Não classificada | 24 |
| 17684718 | 1 | COJ - 15305 | 04/01/2024 10:40 | 04/01/2024 12:00 | Meio ambiente - Árvore ou Vegetação | 6 |
| 17684396 | 1 | COJ - 15305 | 04/01/2024 16:11 | 04/01/2024 19:45 | Meio ambiente - Descarga Atmosférica | 6 |
| 17682769 | 1 | COJ - 15305 | 04/01/2024 09:23 | 04/01/2024 14:22 | Meio ambiente - Descarga Atmosférica | 6 |
| 17681962 | 1 | COJ - 15305 | 04/01/2024 07:06 | 04/01/2024 11:05 | Meio ambiente - Árvore ou Vegetação | 10 |
| 17688658 | 1 | COJ - 15305 | 04/01/2024 17:50 | 05/01/2024 12:31 | Meio ambiente - Árvore ou Vegetação | 1 |
| 17688659 | 2 | COJ - 15305 | 04/01/2024 22:01 | 05/01/2024 12:31 | Meio ambiente - Árvore ou Vegetação | 18 |
| 17688659 | 1 | COJ - 15305 | 04/01/2024 22:01 | 05/01/2024 12:31 | Meio ambiente - Árvore ou Vegetação | 2 |
| 17682887 | 2 | COJ - 15305 | 04/01/2024 08:14 | 04/01/2024 14:43 | Não classificada | 27 |
| 17692862 | 1 | COJ - 15305 | 05/01/2024 08:52 | 07/01/2024 14:24 | Meio ambiente - Árvore ou Vegetação | 2 |
| 17687054 | 1 | COJ - 15305 | 05/01/2024 07:04 | 05/01/2024 15:01 | Meio ambiente - Descarga Atmosférica | 4 |
| 17687056 | 1 | COJ - 15305 | 05/01/2024 08:24 | 05/01/2024 15:07 | Não classificada | 1 |
| 17691379 | 1 | COJ - 15305 | 05/01/2024 08:23 | 06/01/2024 21:13 | Meio ambiente - Árvore ou Vegetação | 2 |
| 17677965 | 1 | CPG - 17017 | 03/01/2024 08:32 | 03/01/2024 12:37 | Não classificada | 7 |
| 17679912 | 1 | CPG - 17017 | 03/01/2024 10:11 | 03/01/2024 15:12 | Meio ambiente - Vento | 3 |
| 17684994 | 1 | CPG - 17017 | 03/01/2024 21:29 | 05/01/2024 00:11 | Meio ambiente - Árvore ou Vegetação | 2 |
| 17688389 | 1 | CPG - 17017 | 04/01/2024 15:13 | 05/01/2024 21:11 | Meio ambiente - Árvore ou Vegetação | 1 |
| 17683081 | 1 | CPG - 17017 | 04/01/2024 08:07 | 04/01/2024 15:25 | Meio ambiente - Árvore ou Vegetação | 17 |
| 17685205 | 1 | CPG - 17017 | 04/01/2024 14:46 | 04/01/2024 17:21 | Meio ambiente - Descarga Atmosférica | 1 |
| 17686669 | 2 | CPG - 17017 | 04/01/2024 09:26 | 05/01/2024 13:45 | Meio ambiente - Árvore ou Vegetação | 5 |
| 17771773 | 3 | CPG - 17017 | 04/01/2024 04:39 | 04/01/2024 07:32 | Meio ambiente - Vento | 1190 |
| 17683847 | 1 | CPG - 17017 | 04/01/2024 08:21 | 04/01/2024 17:26 | Meio ambiente - Descarga Atmosférica | 1 |
| 17686669 | 1 | CPG - 17017 | 04/01/2024 09:26 | 04/01/2024 21:26 | Meio ambiente - Árvore ou Vegetação | 99 |
| 17771773 | 6 | CPG - 17017 | 04/01/2024 04:39 | 04/01/2024 15:30 | Meio ambiente - Vento | 13 |
| 17771773 | 5 | CPG - 17017 | 04/01/2024 04:39 | 04/01/2024 08:22 | Meio ambiente - Vento | 88 |
| 17685001 | 1 | CPG - 17017 | 04/01/2024 09:28 | 05/01/2024 00:17 | Meio ambiente - Descarga Atmosférica | 1 |
| 17771773 | 4 | CPG - 17017 | 04/01/2024 04:39 | 04/01/2024 07:51 | Meio ambiente - Vento | 1 |
| 17683796 | 1 | CPG - 17017 | 04/01/2024 12:29 | 04/01/2024 17:17 | Meio ambiente - Descarga Atmosférica | 1 |
| 17771773 | 2 | CPG - 17017 | 04/01/2024 04:39 | 04/01/2024 06:48 | Meio ambiente - Vento | 361 |
| 17771773 | 1 | CPG - 17017 | 04/01/2024 04:39 | 04/01/2024 06:48 | Meio ambiente - Vento | 5 |
| 17686670 | 1 | CPG - 17017 | 05/01/2024 12:34 | 05/01/2024 13:45 | Meio ambiente - Árvore ou Vegetação | 99 |
| 17687138 | 1 | CPG - 17017 | 05/01/2024 10:36 | 05/01/2024 15:18 | Não classificada | 15 |
| 17688305 | 1 | CPG - 17017 | 05/01/2024 06:46 | 05/01/2024 20:31 | Meio ambiente - Árvore ou Vegetação | 24 |
| 17679744 | 1 | CPO - 17018 | 03/01/2024 09:07 | 03/01/2024 11:23 | Não classificada | 5 |
| 17680779 | 1 | CPO - 17018 | 03/01/2024 15:50 | 03/01/2024 18:10 | Meio ambiente - Árvore ou Vegetação | 5 |
| 17680615 | 1 | CPO - 17018 | 03/01/2024 13:53 | 03/01/2024 20:17 | Meio ambiente - Árvore ou Vegetação | 11 |
| 17680206 | 1 | CPO - 17018 | 03/01/2024 17:14 | 03/01/2024 21:43 | Não classificada | 37 |
| 17678878 | 2 | CPO - 17018 | 03/01/2024 08:09 | 03/01/2024 10:15 | Não classificada | 306 |
| 17678878 | 3 | CPO - 17018 | 03/01/2024 08:09 | 03/01/2024 10:15 | Não classificada | 2 |
| 17678878 | 1 | CPO - 17018 | 03/01/2024 08:09 | 03/01/2024 10:15 | Não classificada | 2 |
| 17678711 | 1 | CPO - 17018 | 03/01/2024 07:08 | 03/01/2024 18:16 | Meio ambiente - Vento | 1 |
| 17679808 | 1 | CPO - 17018 | 03/01/2024 09:31 | 03/01/2024 11:52 | Não classificada | 1 |
| 17680380 | 1 | CPO - 17018 | 03/01/2024 12:06 | 03/01/2024 13:00 | Meio ambiente - Árvore ou Vegetação | 33 |
| 17680887 | 1 | CPO - 17018 | 03/01/2024 16:59 | 03/01/2024 21:39 | Meio ambiente - Vento | 1 |
| 17683505 | 1 | CPO - 17018 | 04/01/2024 15:21 | 04/01/2024 16:31 | Não classificada | 4 |
| 17684567 | 1 | CPO - 17018 | 04/01/2024 08:24 | 04/01/2024 20:50 | Meio ambiente - Árvore ou Vegetação | 124 |

| | | | | | | |
|----------|---|--------------|------------------|------------------|--------------------------------------|------|
| 17682385 | 1 | CPO - 17018 | 04/01/2024 09:39 | 04/01/2024 12:37 | Meio ambiente - Vento | 8 |
| 17681931 | 1 | CPO - 17018 | 04/01/2024 09:13 | 04/01/2024 10:52 | Não classificada | 1 |
| 17683321 | 1 | CPO - 17018 | 04/01/2024 09:54 | 04/01/2024 15:40 | Meio ambiente - Vento | 15 |
| 17685203 | 1 | CPO - 17018 | 04/01/2024 13:09 | 04/01/2024 17:38 | Meio ambiente - Vento | 2 |
| 17685799 | 1 | CPO - 17018 | 04/01/2024 17:51 | 05/01/2024 10:48 | Meio ambiente - Árvore ou Vegetação | 1 |
| 17684066 | 1 | CPO - 17018 | 04/01/2024 14:55 | 04/01/2024 18:09 | Meio ambiente - Vento | 2 |
| 17687314 | 1 | CPO - 17018 | 05/01/2024 10:43 | 05/01/2024 16:00 | Meio ambiente - Árvore ou Vegetação | 14 |
| 17680562 | 1 | CRDT - 15356 | 03/01/2024 13:32 | 03/01/2024 16:15 | Meio ambiente - Descarga Atmosférica | 2 |
| 17689189 | 1 | CRDT - 15356 | 05/01/2024 14:40 | 06/01/2024 09:31 | Não classificada | 1 |
| 17689189 | 2 | CRDT - 15356 | 05/01/2024 14:40 | 06/01/2024 09:31 | Não classificada | 3 |
| 17685758 | 1 | CRDT - 15356 | 05/01/2024 07:34 | 05/01/2024 10:30 | Não classificada | 1 |
| 17681203 | 1 | CRF - 15355 | 03/01/2024 19:28 | 04/01/2024 01:59 | Meio ambiente - Descarga Atmosférica | 63 |
| 17765145 | 1 | CRF - 15355 | 03/01/2024 20:44 | 03/01/2024 21:47 | Meio ambiente - Árvore ou Vegetação | 169 |
| 17680861 | 1 | CRF - 15355 | 03/01/2024 16:35 | 03/01/2024 19:34 | Meio ambiente - Árvore ou Vegetação | 4 |
| 17678559 | 1 | CRF - 15355 | 03/01/2024 02:40 | 03/01/2024 09:00 | Meio ambiente - Descarga Atmosférica | 110 |
| 17836446 | 1 | CRF - 15355 | 03/01/2024 10:24 | 03/01/2024 17:03 | Meio ambiente - Árvore ou Vegetação | 5 |
| 17680545 | 1 | CRF - 15355 | 03/01/2024 13:19 | 03/01/2024 20:27 | Meio ambiente - Descarga Atmosférica | 169 |
| 17683593 | 1 | CRF - 15355 | 04/01/2024 10:49 | 04/01/2024 16:34 | Meio ambiente - Árvore ou Vegetação | 2 |
| 17682470 | 1 | CRF - 15355 | 04/01/2024 09:58 | 04/01/2024 13:15 | Não classificada | 1 |
| 17681519 | 2 | CRF - 15355 | 04/01/2024 06:17 | 04/01/2024 09:12 | Não classificada | 3 |
| 17683593 | 2 | CRF - 15355 | 04/01/2024 10:49 | 04/01/2024 16:34 | Meio ambiente - Árvore ou Vegetação | 3 |
| 17681519 | 1 | CRF - 15355 | 04/01/2024 06:17 | 04/01/2024 09:12 | Não classificada | 2 |
| 17681690 | 1 | CRF - 15355 | 04/01/2024 08:05 | 04/01/2024 09:48 | Meio ambiente - Descarga Atmosférica | 160 |
| 17687324 | 1 | CRF - 15355 | 05/01/2024 10:52 | 05/01/2024 15:48 | Meio ambiente - Descarga Atmosférica | 1 |
| 17688699 | 1 | CRF - 15355 | 05/01/2024 14:08 | 05/01/2024 18:38 | Não classificada | 200 |
| 17690432 | 1 | CRF - 15355 | 05/01/2024 18:30 | 06/01/2024 14:46 | Meio ambiente - Árvore ou Vegetação | 12 |
| 17690431 | 1 | CRF - 15355 | 05/01/2024 18:30 | 06/01/2024 14:46 | Meio ambiente - Árvore ou Vegetação | 1 |
| 17688699 | 3 | CRF - 15355 | 05/01/2024 14:08 | 05/01/2024 18:38 | Não classificada | 5 |
| 17690430 | 1 | CRF - 15355 | 05/01/2024 18:30 | 05/01/2024 21:04 | Meio ambiente - Árvore ou Vegetação | 14 |
| 17679908 | 1 | CRL - 15354 | 03/01/2024 10:10 | 03/01/2024 11:47 | Não classificada | 59 |
| 17683296 | 1 | CRL - 15354 | 03/01/2024 15:27 | 04/01/2024 15:39 | Meio ambiente - Vento | 1 |
| 17807155 | 2 | CRL - 15354 | 03/01/2024 14:08 | 03/01/2024 14:23 | Meio ambiente - Descarga Atmosférica | 255 |
| 17680242 | 1 | CRL - 15354 | 03/01/2024 11:18 | 03/01/2024 15:27 | Não classificada | 4 |
| 17687962 | 1 | CRL - 15354 | 03/01/2024 17:42 | 04/01/2024 11:23 | Meio ambiente - Vento | 4 |
| 17683444 | 1 | CRL - 15354 | 03/01/2024 19:04 | 04/01/2024 16:14 | Meio ambiente - Descarga Atmosférica | 7 |
| 17679098 | 1 | CRL - 15354 | 03/01/2024 09:27 | 03/01/2024 13:15 | Meio ambiente - Vento | 1 |
| 17679242 | 1 | CRL - 15354 | 03/01/2024 07:24 | 03/01/2024 08:54 | Não classificada | 1 |
| 17678763 | 1 | CRL - 15354 | 03/01/2024 07:29 | 03/01/2024 09:14 | Meio ambiente - Vento | 1 |
| 17679706 | 1 | CRL - 15354 | 03/01/2024 08:54 | 03/01/2024 10:00 | Meio ambiente - Vento | 1 |
| 17683371 | 1 | CRL - 15354 | 03/01/2024 17:43 | 04/01/2024 15:59 | Meio ambiente - Árvore ou Vegetação | 33 |
| 17793063 | 1 | CRL - 15354 | 03/01/2024 16:26 | 03/01/2024 17:57 | Meio ambiente - Vento | 228 |
| 17679306 | 1 | CRL - 15354 | 03/01/2024 10:43 | 03/01/2024 13:24 | Não classificada | 1 |
| 17680268 | 1 | CRL - 15354 | 03/01/2024 18:00 | 03/01/2024 20:57 | Não classificada | 1 |
| 17679727 | 1 | CRL - 15354 | 03/01/2024 09:00 | 03/01/2024 11:24 | Meio ambiente - Descarga Atmosférica | 6 |
| 17793063 | 4 | CRL - 15354 | 03/01/2024 16:26 | 04/01/2024 01:24 | Meio ambiente - Vento | 1308 |
| 17680082 | 1 | CRL - 15354 | 03/01/2024 15:29 | 03/01/2024 18:07 | Não classificada | 8 |
| 17793063 | 2 | CRL - 15354 | 03/01/2024 16:26 | 04/01/2024 01:24 | Meio ambiente - Vento | 1 |
| 17793063 | 5 | CRL - 15354 | 03/01/2024 16:26 | 04/01/2024 01:24 | Meio ambiente - Vento | 417 |
| 17793063 | 3 | CRL - 15354 | 03/01/2024 16:26 | 04/01/2024 01:24 | Meio ambiente - Vento | 4 |
| 17680527 | 1 | CRL - 15354 | 03/01/2024 13:08 | 03/01/2024 16:25 | Não classificada | 2 |
| 17807154 | 4 | CRL - 15354 | 03/01/2024 10:37 | 03/01/2024 12:54 | Meio ambiente - Descarga Atmosférica | 200 |
| 17681946 | 1 | CRL - 15354 | 03/01/2024 15:55 | 04/01/2024 11:03 | Meio ambiente - Descarga Atmosférica | 1 |
| 17807154 | 5 | CRL - 15354 | 03/01/2024 10:37 | 03/01/2024 17:23 | Meio ambiente - Descarga Atmosférica | 96 |
| 17807154 | 1 | CRL - 15354 | 03/01/2024 10:37 | 03/01/2024 12:15 | Meio ambiente - Descarga Atmosférica | 2 |
| 17681709 | 1 | CRL - 15354 | 03/01/2024 14:38 | 04/01/2024 10:07 | Meio ambiente - Descarga Atmosférica | 2 |
| 17679082 | 1 | CRL - 15354 | 03/01/2024 06:09 | 03/01/2024 10:10 | Meio ambiente - Descarga Atmosférica | 6 |
| 17680242 | 2 | CRL - 15354 | 03/01/2024 11:18 | 03/01/2024 15:27 | Não classificada | 5 |
| 17807154 | 2 | CRL - 15354 | 03/01/2024 10:37 | 03/01/2024 12:15 | Meio ambiente - Descarga Atmosférica | 255 |
| 17807155 | 1 | CRL - 15354 | 03/01/2024 14:08 | 03/01/2024 14:23 | Meio ambiente - Descarga Atmosférica | 2 |

| | | | | | | |
|----------|----|--------------|------------------|------------------|--------------------------------------|-----|
| 17807154 | 3 | CRL - 15354 | 03/01/2024 10:37 | 03/01/2024 12:54 | Meio ambiente - Descarga Atmosférica | 13 |
| 17688790 | 2 | CRL - 15354 | 05/01/2024 19:57 | 05/01/2024 23:43 | Não classificada | 5 |
| 17686563 | 1 | CRL - 15354 | 05/01/2024 11:17 | 05/01/2024 13:41 | Meio ambiente - Vento | 21 |
| 17690219 | 1 | CRL - 15354 | 05/01/2024 08:51 | 06/01/2024 15:05 | Não classificada | 1 |
| 17688338 | 1 | CRL - 15354 | 05/01/2024 12:34 | 05/01/2024 20:46 | Não classificada | 1 |
| 17687173 | 1 | CRL - 15354 | 05/01/2024 13:31 | 05/01/2024 15:24 | Meio ambiente - Descarga Atmosférica | 1 |
| 17688738 | 1 | CRL - 15354 | 05/01/2024 19:31 | 05/01/2024 23:11 | Não classificada | 28 |
| 17687217 | 1 | CRL - 15354 | 05/01/2024 10:58 | 05/01/2024 15:34 | Meio ambiente - Vento | 7 |
| 17690470 | 1 | CRL - 15354 | 05/01/2024 19:40 | 06/01/2024 16:02 | Meio ambiente - Descarga Atmosférica | 2 |
| 17688790 | 1 | CRL - 15354 | 05/01/2024 19:57 | 05/01/2024 23:43 | Não classificada | 1 |
| 17687720 | 1 | CRL - 15354 | 05/01/2024 10:00 | 05/01/2024 17:31 | Meio ambiente - Descarga Atmosférica | 1 |
| 17687539 | 1 | CRL - 15354 | 05/01/2024 10:53 | 05/01/2024 16:47 | Não classificada | 2 |
| 17687263 | 1 | CRL - 15354 | 05/01/2024 09:31 | 05/01/2024 15:41 | Não classificada | 6 |
| 17686909 | 1 | CRL - 15354 | 05/01/2024 08:26 | 05/01/2024 14:46 | Não classificada | 1 |
| 17685704 | 1 | CRL - 15354 | 05/01/2024 07:49 | 05/01/2024 10:26 | Meio ambiente - Descarga Atmosférica | 4 |
| 17678974 | 1 | CRM - 17026 | 03/01/2024 04:53 | 03/01/2024 11:29 | Meio ambiente - Descarga Atmosférica | 25 |
| 17680928 | 1 | CRM - 17026 | 03/01/2024 17:41 | 03/01/2024 20:08 | Meio ambiente - Descarga Atmosférica | 1 |
| 17681104 | 1 | CRM - 17026 | 03/01/2024 18:26 | 03/01/2024 23:52 | Meio ambiente - Descarga Atmosférica | 1 |
| 17679382 | 1 | CRM - 17026 | 03/01/2024 08:11 | 03/01/2024 11:24 | Não classificada | 1 |
| 17681430 | 1 | CRM - 17026 | 03/01/2024 18:14 | 04/01/2024 08:42 | Não classificada | 1 |
| 17679289 | 1 | CRM - 17026 | 03/01/2024 10:38 | 03/01/2024 14:31 | Meio ambiente - Descarga Atmosférica | 9 |
| 17679861 | 1 | CRM - 17026 | 03/01/2024 09:57 | 03/01/2024 13:57 | Meio ambiente - Descarga Atmosférica | 67 |
| 17680543 | 1 | CRM - 17026 | 03/01/2024 13:19 | 03/01/2024 14:43 | Meio ambiente - Vento | 19 |
| 17679002 | 1 | CRM - 17026 | 03/01/2024 06:02 | 03/01/2024 08:29 | Meio ambiente - Árvore ou Vegetação | 8 |
| 17821743 | 1 | CRM - 17026 | 03/01/2024 21:11 | 04/01/2024 09:49 | Meio ambiente - Descarga Atmosférica | 1 |
| 17679854 | 1 | CRM - 17026 | 03/01/2024 09:53 | 03/01/2024 12:09 | Meio ambiente - Vento | 16 |
| 17679462 | 1 | CRM - 17026 | 03/01/2024 11:55 | 03/01/2024 14:47 | Meio ambiente - Descarga Atmosférica | 2 |
| 17680538 | 1 | CRM - 17026 | 03/01/2024 13:17 | 03/01/2024 14:57 | Meio ambiente - Árvore ou Vegetação | 25 |
| 17679382 | 2 | CRM - 17026 | 03/01/2024 08:11 | 03/01/2024 11:24 | Não classificada | 6 |
| 17681760 | 1 | CRM - 17026 | 03/01/2024 18:50 | 04/01/2024 10:16 | Meio ambiente - Árvore ou Vegetação | 1 |
| 17683159 | 1 | CRM - 17026 | 04/01/2024 12:28 | 04/01/2024 15:21 | Meio ambiente - Descarga Atmosférica | 4 |
| 17682041 | 1 | CRM - 17026 | 04/01/2024 09:56 | 04/01/2024 11:15 | Não classificada | 1 |
| 17682354 | 1 | CRM - 17026 | 04/01/2024 09:49 | 04/01/2024 12:50 | Meio ambiente - Árvore ou Vegetação | 67 |
| 17682636 | 1 | CRM - 17026 | 04/01/2024 10:07 | 04/01/2024 13:45 | Meio ambiente - Descarga Atmosférica | 9 |
| 17682624 | 1 | CRM - 17026 | 04/01/2024 08:22 | 04/01/2024 13:52 | Meio ambiente - Descarga Atmosférica | 2 |
| 17688355 | 1 | CRM - 17026 | 04/01/2024 21:22 | 05/01/2024 16:00 | Meio ambiente - Árvore ou Vegetação | 5 |
| 17685889 | 1 | CRM - 17026 | 05/01/2024 07:51 | 05/01/2024 10:56 | Não classificada | 1 |
| 17687175 | 1 | CRM - 17026 | 05/01/2024 13:34 | 05/01/2024 15:06 | Meio ambiente - Árvore ou Vegetação | 3 |
| 17686211 | 1 | CRM - 17026 | 05/01/2024 08:43 | 05/01/2024 12:07 | Meio ambiente - Descarga Atmosférica | 5 |
| 17685767 | 1 | CRM - 17026 | 05/01/2024 08:29 | 05/01/2024 10:35 | Meio ambiente - Árvore ou Vegetação | 1 |
| 17681024 | 1 | CSAU - 17020 | 03/01/2024 20:10 | 03/01/2024 23:18 | Não classificada | 13 |
| 17765044 | 1 | CSAU - 17020 | 03/01/2024 09:04 | 03/01/2024 12:07 | Meio ambiente - Descarga Atmosférica | 3 |
| 17682643 | 1 | CSAU - 17020 | 04/01/2024 10:42 | 04/01/2024 13:45 | Meio ambiente - Descarga Atmosférica | 1 |
| 17682483 | 1 | CSAU - 17020 | 04/01/2024 12:11 | 04/01/2024 13:13 | Meio ambiente - Árvore ou Vegetação | 1 |
| 17695240 | 3 | CSAU - 17020 | 04/01/2024 06:42 | 04/01/2024 08:48 | Meio ambiente - Vento | 577 |
| 17695241 | 2 | CSAU - 17020 | 04/01/2024 09:21 | 04/01/2024 09:25 | Meio ambiente - Vento | 81 |
| 17682713 | 1 | CSAU - 17020 | 04/01/2024 12:08 | 04/01/2024 13:59 | Não classificada | 2 |
| 17695240 | 14 | CSAU - 17020 | 04/01/2024 06:42 | 04/01/2024 09:17 | Meio ambiente - Vento | 81 |
| 17681881 | 1 | CSAU - 17020 | 04/01/2024 09:16 | 04/01/2024 10:39 | Meio ambiente - Descarga Atmosférica | 1 |
| 17681674 | 1 | CSAU - 17020 | 04/01/2024 07:25 | 04/01/2024 09:53 | Meio ambiente - Descarga Atmosférica | 1 |
| 17695241 | 1 | CSAU - 17020 | 04/01/2024 09:21 | 04/01/2024 09:25 | Meio ambiente - Vento | 1 |
| 17695240 | 13 | CSAU - 17020 | 04/01/2024 06:42 | 04/01/2024 09:17 | Meio ambiente - Vento | 1 |
| 17695240 | 11 | CSAU - 17020 | 04/01/2024 06:42 | 04/01/2024 09:15 | Meio ambiente - Vento | 2 |
| 17695240 | 10 | CSAU - 17020 | 04/01/2024 06:42 | 04/01/2024 09:15 | Meio ambiente - Vento | 1 |
| 17695240 | 9 | CSAU - 17020 | 04/01/2024 06:42 | 04/01/2024 08:52 | Meio ambiente - Vento | 165 |
| 17695240 | 8 | CSAU - 17020 | 04/01/2024 06:42 | 04/01/2024 08:52 | Meio ambiente - Vento | 114 |
| 17695240 | 7 | CSAU - 17020 | 04/01/2024 06:42 | 04/01/2024 08:52 | Meio ambiente - Vento | 1 |
| 17695240 | 6 | CSAU - 17020 | 04/01/2024 06:42 | 04/01/2024 08:48 | Meio ambiente - Vento | 80 |
| 17695240 | 5 | CSAU - 17020 | 04/01/2024 06:42 | 04/01/2024 08:48 | Meio ambiente - Vento | 544 |

| | | | | | | |
|----------|----|--------------|------------------|------------------|--------------------------------------|------|
| 17695240 | 4 | CSAU - 17020 | 04/01/2024 06:42 | 04/01/2024 08:48 | Meio ambiente - Vento | 2 |
| 17695240 | 2 | CSAU - 17020 | 04/01/2024 06:42 | 04/01/2024 06:55 | Meio ambiente - Vento | 3567 |
| 17695240 | 1 | CSAU - 17020 | 04/01/2024 06:42 | 04/01/2024 06:55 | Meio ambiente - Vento | 1463 |
| 17695240 | 12 | CSAU - 17020 | 04/01/2024 06:42 | 04/01/2024 09:15 | Meio ambiente - Vento | 577 |
| 17688387 | 2 | CSN - 15352 | 03/01/2024 05:09 | 03/01/2024 15:09 | Meio ambiente - Árvore ou Vegetação | 9 |
| 17688388 | 4 | CSN - 15352 | 03/01/2024 15:09 | 05/01/2024 12:53 | Meio ambiente - Árvore ou Vegetação | 9 |
| 17697732 | 1 | CSN - 15352 | 03/01/2024 14:30 | 08/01/2024 06:29 | Meio ambiente - Árvore ou Vegetação | 1 |
| 17683718 | 1 | CSN - 15352 | 03/01/2024 16:00 | 04/01/2024 16:53 | Meio ambiente - Descarga Atmosférica | 2 |
| 17688388 | 1 | CSN - 15352 | 03/01/2024 15:09 | 03/01/2024 16:25 | Meio ambiente - Árvore ou Vegetação | 77 |
| 17680051 | 1 | CSN - 15352 | 03/01/2024 10:53 | 03/01/2024 16:13 | Meio ambiente - Descarga Atmosférica | 6 |
| 17694182 | 4 | CSN - 15352 | 03/01/2024 08:57 | 07/01/2024 17:30 | Meio ambiente - Vento | 5 |
| 17694182 | 2 | CSN - 15352 | 03/01/2024 08:57 | 06/01/2024 14:35 | Meio ambiente - Vento | 36 |
| 17688388 | 3 | CSN - 15352 | 03/01/2024 15:09 | 05/01/2024 12:53 | Meio ambiente - Árvore ou Vegetação | 36 |
| 17688388 | 2 | CSN - 15352 | 03/01/2024 15:09 | 03/01/2024 19:50 | Meio ambiente - Árvore ou Vegetação | 10 |
| 17688387 | 1 | CSN - 15352 | 03/01/2024 05:09 | 03/01/2024 15:09 | Meio ambiente - Árvore ou Vegetação | 141 |
| 17679162 | 1 | CSN - 15352 | 03/01/2024 09:59 | 03/01/2024 15:57 | Meio ambiente - Árvore ou Vegetação | 66 |
| 17694182 | 1 | CSN - 15352 | 03/01/2024 08:57 | 06/01/2024 14:35 | Meio ambiente - Vento | 4 |
| 17694182 | 3 | CSN - 15352 | 03/01/2024 08:57 | 06/01/2024 14:35 | Meio ambiente - Vento | 77 |
| 17682973 | 1 | CSN - 15352 | 04/01/2024 11:11 | 04/01/2024 14:56 | Meio ambiente - Descarga Atmosférica | 1 |
| 17684394 | 2 | CSN - 15352 | 04/01/2024 15:24 | 04/01/2024 19:43 | Meio ambiente - Descarga Atmosférica | 24 |
| 17687481 | 1 | CSN - 15352 | 04/01/2024 12:31 | 05/01/2024 16:33 | Meio ambiente - Descarga Atmosférica | 2 |
| 17684394 | 1 | CSN - 15352 | 04/01/2024 15:24 | 04/01/2024 19:43 | Meio ambiente - Descarga Atmosférica | 2 |
| 17683896 | 1 | CSN - 15352 | 04/01/2024 06:47 | 04/01/2024 17:40 | Meio ambiente - Descarga Atmosférica | 2 |
| 17686373 | 1 | CSN - 15352 | 04/01/2024 20:50 | 05/01/2024 13:05 | Meio ambiente - Descarga Atmosférica | 6 |
| 17691274 | 1 | CSN - 15352 | 05/01/2024 19:26 | 06/01/2024 14:51 | Meio ambiente - Árvore ou Vegetação | 12 |
| 17688186 | 1 | CSN - 15352 | 05/01/2024 18:40 | 05/01/2024 19:51 | Não classificada | 2 |
| 17688464 | 1 | CSN - 15352 | 05/01/2024 03:35 | 05/01/2024 14:31 | Meio ambiente - Árvore ou Vegetação | 2 |
| 17688285 | 1 | CSN - 15352 | 05/01/2024 18:42 | 05/01/2024 20:23 | Não classificada | 3 |
| 17687871 | 1 | CSN - 15352 | 05/01/2024 12:34 | 05/01/2024 18:22 | Não classificada | 1 |
| 17687682 | 1 | CSN - 15352 | 05/01/2024 13:50 | 05/01/2024 17:21 | Meio ambiente - Vento | 2 |
| 17687229 | 1 | CSN - 15352 | 05/01/2024 12:32 | 05/01/2024 15:28 | Não classificada | 29 |
| 17773578 | 17 | CTR - 15351 | 03/01/2024 04:16 | 03/01/2024 15:54 | Meio ambiente - Vento | 1733 |
| 17773581 | 6 | CTR - 15351 | 03/01/2024 10:17 | 03/01/2024 10:54 | Meio ambiente - Vento | 571 |
| 17773577 | 9 | CTR - 15351 | 03/01/2024 00:08 | 03/01/2024 15:44 | Meio ambiente - Vento | 11 |
| 17773578 | 15 | CTR - 15351 | 03/01/2024 04:16 | 03/01/2024 15:54 | Meio ambiente - Vento | 86 |
| 17773577 | 4 | CTR - 15351 | 03/01/2024 00:08 | 03/01/2024 04:13 | Meio ambiente - Vento | 86 |
| 17773578 | 1 | CTR - 15351 | 03/01/2024 04:16 | 03/01/2024 04:21 | Meio ambiente - Vento | 166 |
| 17773577 | 8 | CTR - 15351 | 03/01/2024 00:08 | 03/01/2024 15:44 | Meio ambiente - Vento | 49 |
| 17681855 | 1 | CTR - 15351 | 03/01/2024 14:35 | 04/01/2024 10:47 | Não classificada | 6 |
| 17773578 | 12 | CTR - 15351 | 03/01/2024 04:16 | 03/01/2024 15:54 | Meio ambiente - Vento | 1500 |
| 17773578 | 13 | CTR - 15351 | 03/01/2024 04:16 | 03/01/2024 15:54 | Meio ambiente - Vento | 135 |
| 17681713 | 1 | CTR - 15351 | 03/01/2024 18:57 | 04/01/2024 10:03 | Meio ambiente - Descarga Atmosférica | 9 |
| 17773581 | 4 | CTR - 15351 | 03/01/2024 10:17 | 03/01/2024 10:47 | Meio ambiente - Vento | 1010 |
| 17773581 | 2 | CTR - 15351 | 03/01/2024 10:17 | 03/01/2024 10:47 | Meio ambiente - Vento | 47 |
| 17759364 | 7 | CTR - 15351 | 03/01/2024 16:25 | 03/01/2024 16:37 | Meio ambiente - Vento | 15 |
| 17759364 | 5 | CTR - 15351 | 03/01/2024 16:25 | 03/01/2024 16:37 | Meio ambiente - Vento | 1748 |
| 17773577 | 7 | CTR - 15351 | 03/01/2024 00:08 | 03/01/2024 04:13 | Meio ambiente - Vento | 357 |
| 17773578 | 7 | CTR - 15351 | 03/01/2024 04:16 | 03/01/2024 04:21 | Meio ambiente - Vento | 3 |
| 17773578 | 9 | CTR - 15351 | 03/01/2024 04:16 | 03/01/2024 04:21 | Meio ambiente - Vento | 1010 |
| 17773578 | 8 | CTR - 15351 | 03/01/2024 04:16 | 03/01/2024 04:21 | Meio ambiente - Vento | 15 |
| 17773577 | 2 | CTR - 15351 | 03/01/2024 00:08 | 03/01/2024 04:13 | Meio ambiente - Vento | 135 |
| 17759364 | 4 | CTR - 15351 | 03/01/2024 16:25 | 03/01/2024 16:37 | Meio ambiente - Vento | 2 |
| 17759364 | 2 | CTR - 15351 | 03/01/2024 16:25 | 03/01/2024 16:37 | Meio ambiente - Vento | 2064 |
| 17759364 | 1 | CTR - 15351 | 03/01/2024 16:25 | 03/01/2024 16:37 | Meio ambiente - Vento | 45 |
| 17773582 | 4 | CTR - 15351 | 03/01/2024 14:23 | 03/01/2024 15:51 | Meio ambiente - Vento | 1010 |
| 17773582 | 3 | CTR - 15351 | 03/01/2024 14:23 | 03/01/2024 15:51 | Meio ambiente - Vento | 703 |
| 17773577 | 5 | CTR - 15351 | 03/01/2024 00:08 | 03/01/2024 04:13 | Meio ambiente - Vento | 2 |
| 17773577 | 1 | CTR - 15351 | 03/01/2024 00:08 | 03/01/2024 04:13 | Meio ambiente - Vento | 4901 |
| 17773578 | 14 | CTR - 15351 | 03/01/2024 04:16 | 03/01/2024 15:54 | Meio ambiente - Vento | 44 |

| | | | | | | |
|----------|----|--------------|------------------|------------------|--------------------------------------|------|
| 17773582 | 1 | CTR - 15351 | 03/01/2024 14:23 | 03/01/2024 15:51 | Meio ambiente - Vento | 3565 |
| 17759364 | 6 | CTR - 15351 | 03/01/2024 16:25 | 03/01/2024 16:37 | Meio ambiente - Vento | 3 |
| 17759364 | 3 | CTR - 15351 | 03/01/2024 16:25 | 03/01/2024 16:37 | Meio ambiente - Vento | 851 |
| 17773578 | 6 | CTR - 15351 | 03/01/2024 04:16 | 03/01/2024 04:21 | Meio ambiente - Vento | 1748 |
| 17773582 | 2 | CTR - 15351 | 03/01/2024 14:23 | 03/01/2024 15:51 | Meio ambiente - Vento | 47 |
| 17773581 | 5 | CTR - 15351 | 03/01/2024 10:17 | 03/01/2024 10:54 | Meio ambiente - Vento | 3401 |
| 17773578 | 5 | CTR - 15351 | 03/01/2024 04:16 | 03/01/2024 04:21 | Meio ambiente - Vento | 258 |
| 17773581 | 3 | CTR - 15351 | 03/01/2024 10:17 | 03/01/2024 10:47 | Meio ambiente - Vento | 132 |
| 17773578 | 11 | CTR - 15351 | 03/01/2024 04:16 | 03/01/2024 04:27 | Meio ambiente - Vento | 571 |
| 17773578 | 4 | CTR - 15351 | 03/01/2024 04:16 | 03/01/2024 04:21 | Meio ambiente - Vento | 132 |
| 17773578 | 16 | CTR - 15351 | 03/01/2024 04:16 | 03/01/2024 15:54 | Meio ambiente - Vento | 2 |
| 17773581 | 1 | CTR - 15351 | 03/01/2024 10:17 | 03/01/2024 10:47 | Meio ambiente - Vento | 164 |
| 17773578 | 10 | CTR - 15351 | 03/01/2024 04:16 | 03/01/2024 04:27 | Meio ambiente - Vento | 3401 |
| 17773578 | 3 | CTR - 15351 | 03/01/2024 04:16 | 03/01/2024 04:21 | Meio ambiente - Vento | 30 |
| 17773580 | 11 | CTR - 15351 | 03/01/2024 04:40 | 03/01/2024 08:28 | Meio ambiente - Vento | 571 |
| 17678838 | 1 | CTR - 15351 | 03/01/2024 07:57 | 03/01/2024 10:06 | Meio ambiente - Descarga Atmosférica | 1 |
| 17773577 | 3 | CTR - 15351 | 03/01/2024 00:08 | 03/01/2024 04:13 | Meio ambiente - Vento | 615 |
| 17773580 | 10 | CTR - 15351 | 03/01/2024 04:40 | 03/01/2024 08:28 | Meio ambiente - Vento | 3401 |
| 17773577 | 6 | CTR - 15351 | 03/01/2024 00:08 | 03/01/2024 04:13 | Meio ambiente - Vento | 1733 |
| 17773578 | 18 | CTR - 15351 | 03/01/2024 04:16 | 03/01/2024 15:54 | Meio ambiente - Vento | 357 |
| 17773578 | 2 | CTR - 15351 | 03/01/2024 04:16 | 03/01/2024 04:21 | Meio ambiente - Vento | 2283 |
| 17684076 | 3 | CTR - 15351 | 04/01/2024 16:49 | 04/01/2024 18:43 | Meio ambiente - Vento | 24 |
| 17684076 | 2 | CTR - 15351 | 04/01/2024 16:49 | 04/01/2024 18:43 | Meio ambiente - Vento | 3 |
| 17682422 | 1 | CTR - 15351 | 04/01/2024 09:30 | 04/01/2024 12:56 | Não classificada | 45 |
| 17684076 | 1 | CTR - 15351 | 04/01/2024 16:49 | 04/01/2024 18:43 | Meio ambiente - Vento | 6 |
| 17682422 | 2 | CTR - 15351 | 04/01/2024 09:30 | 04/01/2024 12:56 | Não classificada | 365 |
| 17684968 | 1 | CTR - 15351 | 04/01/2024 15:44 | 04/01/2024 23:17 | Não classificada | 9 |
| 17686893 | 1 | CTR - 15351 | 04/01/2024 16:53 | 05/01/2024 14:46 | Meio ambiente - Descarga Atmosférica | 1 |
| 17684521 | 1 | CTR - 15351 | 04/01/2024 16:53 | 04/01/2024 20:34 | Não classificada | 59 |
| 17683763 | 1 | CTR - 15351 | 04/01/2024 15:07 | 04/01/2024 16:54 | Não classificada | 38 |
| 17684075 | 1 | CTR - 15351 | 04/01/2024 15:37 | 04/01/2024 17:00 | Meio ambiente - Vento | 1 |
| 17682422 | 3 | CTR - 15351 | 04/01/2024 09:30 | 04/01/2024 12:56 | Não classificada | 2 |
| 17688417 | 1 | CTR - 15351 | 04/01/2024 19:33 | 05/01/2024 20:25 | Meio ambiente - Vento | 2 |
| 17686046 | 1 | CTR - 15351 | 04/01/2024 21:16 | 05/01/2024 11:37 | Meio ambiente - Descarga Atmosférica | 4 |
| 17685497 | 1 | CTR - 15351 | 04/01/2024 19:04 | 05/01/2024 09:26 | Meio ambiente - Descarga Atmosférica | 1 |
| 17689312 | 1 | CTR - 15351 | 05/01/2024 17:32 | 06/01/2024 10:16 | Não classificada | 13 |
| 17690074 | 1 | CTR - 15351 | 05/01/2024 17:07 | 06/01/2024 14:36 | Não classificada | 6 |
| 17689392 | 1 | CTR - 15351 | 05/01/2024 17:31 | 06/01/2024 10:40 | Não classificada | 7 |
| 17688475 | 1 | CTR - 15351 | 05/01/2024 15:08 | 05/01/2024 21:28 | Não classificada | 1 |
| 17690425 | 1 | CTR - 15351 | 05/01/2024 15:37 | 06/01/2024 15:47 | Não classificada | 1 |
| 17687128 | 1 | CTR - 15351 | 05/01/2024 08:39 | 05/01/2024 15:14 | Não classificada | 6 |
| 17689542 | 1 | CTR - 15351 | 05/01/2024 16:50 | 06/01/2024 11:30 | Meio ambiente - Descarga Atmosférica | 1 |
| 17688418 | 1 | CTR - 15351 | 05/01/2024 16:06 | 05/01/2024 20:25 | Meio ambiente - Vento | 2 |
| 17679303 | 1 | CUVD - 15349 | 03/01/2024 07:43 | 03/01/2024 16:49 | Não classificada | 1 |
| 17678574 | 1 | CUVD - 15349 | 03/01/2024 04:53 | 03/01/2024 14:41 | Não classificada | 17 |
| 17684564 | 1 | CUVD - 15349 | 03/01/2024 17:12 | 04/01/2024 17:02 | Meio ambiente - Vento | 77 |
| 17678759 | 1 | CUVD - 15349 | 03/01/2024 07:28 | 03/01/2024 14:58 | Meio ambiente - Descarga Atmosférica | 70 |
| 17679931 | 2 | CUVD - 15349 | 03/01/2024 14:20 | 03/01/2024 16:30 | Não classificada | 2 |
| 17679931 | 1 | CUVD - 15349 | 03/01/2024 14:20 | 03/01/2024 16:30 | Não classificada | 9 |
| 17679964 | 1 | CUVD - 15349 | 03/01/2024 10:25 | 03/01/2024 14:02 | Não classificada | 22 |
| 17684564 | 2 | CUVD - 15349 | 03/01/2024 17:12 | 04/01/2024 21:21 | Meio ambiente - Vento | 83 |
| 17679976 | 1 | CUVD - 15349 | 03/01/2024 10:29 | 03/01/2024 17:25 | Não classificada | 1 |
| 17678759 | 2 | CUVD - 15349 | 03/01/2024 07:28 | 03/01/2024 14:58 | Meio ambiente - Descarga Atmosférica | 10 |
| 17683657 | 1 | CUVD - 15349 | 04/01/2024 12:43 | 04/01/2024 16:45 | Meio ambiente - Descarga Atmosférica | 1 |
| 17686663 | 1 | CUVD - 15349 | 04/01/2024 13:04 | 05/01/2024 13:54 | Meio ambiente - Descarga Atmosférica | 1 |
| 17683736 | 1 | CUVD - 15349 | 04/01/2024 10:43 | 04/01/2024 16:59 | Não classificada | 46 |
| 17682262 | 1 | CUVD - 15349 | 04/01/2024 06:46 | 04/01/2024 12:11 | Não classificada | 1 |
| 17787527 | 1 | CUVD - 15349 | 04/01/2024 06:28 | 04/01/2024 13:30 | Não classificada | 9 |
| 17685657 | 1 | CUVD - 15349 | 04/01/2024 21:35 | 05/01/2024 10:13 | Meio ambiente - Descarga Atmosférica | 10 |

| | | | | | | |
|----------|---|--------------|------------------|------------------|--------------------------------------|-----|
| 17691034 | 1 | CUVD - 15349 | 05/01/2024 18:04 | 06/01/2024 18:33 | Meio ambiente - Descarga Atmosférica | 2 |
| 17693049 | 1 | CUVD - 15349 | 05/01/2024 16:27 | 07/01/2024 15:00 | Meio ambiente - Árvore ou Vegetação | 4 |
| 17687565 | 1 | CUVD - 15349 | 05/01/2024 15:25 | 05/01/2024 16:44 | Meio ambiente - Vento | 1 |
| 17689275 | 1 | CUVD - 15349 | 05/01/2024 22:01 | 06/01/2024 10:05 | Não classificada | 4 |
| 17689053 | 1 | CUVD - 15349 | 05/01/2024 18:21 | 06/01/2024 08:36 | Meio ambiente - Descarga Atmosférica | 1 |
| 17687668 | 1 | CUVD - 15349 | 05/01/2024 10:33 | 05/01/2024 17:25 | Meio ambiente - Descarga Atmosférica | 20 |
| 17687158 | 1 | CUVD - 15349 | 05/01/2024 12:17 | 05/01/2024 15:22 | Meio ambiente - Descarga Atmosférica | 1 |
| 17815919 | 1 | CUVD - 15349 | 05/01/2024 12:01 | 05/01/2024 18:10 | Meio ambiente - Árvore ou Vegetação | 18 |
| 17680003 | 1 | CVED - 17064 | 03/01/2024 10:37 | 03/01/2024 14:11 | Meio ambiente - Descarga Atmosférica | 1 |
| 17680957 | 2 | CVED - 17064 | 03/01/2024 14:30 | 03/01/2024 20:35 | Meio ambiente - Árvore ou Vegetação | 1 |
| 17681717 | 1 | CVED - 17064 | 03/01/2024 22:28 | 04/01/2024 10:09 | Meio ambiente - Vento | 2 |
| 17681412 | 1 | CVED - 17064 | 03/01/2024 08:21 | 04/01/2024 08:35 | Meio ambiente - Descarga Atmosférica | 1 |
| 17679126 | 1 | CVED - 17064 | 03/01/2024 09:36 | 03/01/2024 12:36 | Meio ambiente - Vento | 9 |
| 17680957 | 1 | CVED - 17064 | 03/01/2024 14:30 | 03/01/2024 18:46 | Meio ambiente - Árvore ou Vegetação | 1 |
| 17694604 | 1 | CVED - 17064 | 04/01/2024 06:48 | 04/01/2024 11:23 | Meio ambiente - Descarga Atmosférica | 1 |
| 17694607 | 1 | CVED - 17064 | 05/01/2024 13:04 | 05/01/2024 18:34 | Meio ambiente - Vento | 1 |
| 17686541 | 1 | CVED - 17064 | 05/01/2024 07:47 | 05/01/2024 13:37 | Não classificada | 2 |
| 17680442 | 1 | DDI - 17027 | 03/01/2024 05:47 | 03/01/2024 19:02 | Meio ambiente - Árvore ou Vegetação | 5 |
| 17680438 | 1 | DDI - 17027 | 03/01/2024 09:06 | 03/01/2024 10:08 | Meio ambiente - Descarga Atmosférica | 45 |
| 17679255 | 1 | DDI - 17027 | 03/01/2024 10:28 | 03/01/2024 11:24 | Meio ambiente - Descarga Atmosférica | 28 |
| 17678618 | 1 | DDI - 17027 | 03/01/2024 06:06 | 03/01/2024 07:43 | Não classificada | 38 |
| 17684111 | 1 | DDI - 17027 | 04/01/2024 12:25 | 04/01/2024 18:15 | Meio ambiente - Descarga Atmosférica | 6 |
| 17685896 | 1 | DDI - 17027 | 05/01/2024 08:51 | 05/01/2024 11:00 | Não classificada | 2 |
| 17685726 | 1 | DDI - 17027 | 05/01/2024 08:50 | 05/01/2024 10:23 | Meio ambiente - Descarga Atmosférica | 1 |
| 17683843 | 1 | DMTU - 15346 | 03/01/2024 18:49 | 04/01/2024 17:24 | Meio ambiente - Árvore ou Vegetação | 2 |
| 17685108 | 1 | DMTU - 15346 | 03/01/2024 07:16 | 05/01/2024 03:18 | Meio ambiente - Descarga Atmosférica | 1 |
| 17684505 | 1 | DMTU - 15346 | 03/01/2024 17:41 | 04/01/2024 20:33 | Meio ambiente - Descarga Atmosférica | 1 |
| 17684401 | 1 | DMTU - 15346 | 04/01/2024 17:17 | 04/01/2024 19:43 | Meio ambiente - Descarga Atmosférica | 1 |
| 17682410 | 1 | DMTU - 15346 | 04/01/2024 06:18 | 04/01/2024 13:07 | Meio ambiente - Descarga Atmosférica | 1 |
| 17688766 | 1 | DMTU - 15346 | 05/01/2024 10:44 | 05/01/2024 23:28 | Meio ambiente - Descarga Atmosférica | 1 |
| 17688775 | 1 | DMTU - 15346 | 05/01/2024 16:58 | 05/01/2024 23:33 | Meio ambiente - Descarga Atmosférica | 1 |
| 17686864 | 1 | DMTU - 15346 | 05/01/2024 08:33 | 05/01/2024 13:07 | Meio ambiente - Árvore ou Vegetação | 26 |
| 17688833 | 1 | DMTU - 15346 | 05/01/2024 10:44 | 06/01/2024 01:08 | Meio ambiente - Descarga Atmosférica | 6 |
| 17688882 | 1 | DMTU - 15346 | 05/01/2024 09:12 | 06/01/2024 04:53 | Meio ambiente - Descarga Atmosférica | 1 |
| 17683440 | 1 | DSV - 16286 | 03/01/2024 16:56 | 04/01/2024 16:10 | Não classificada | 1 |
| 17684163 | 1 | DSV - 16286 | 03/01/2024 17:58 | 04/01/2024 18:34 | Meio ambiente - Descarga Atmosférica | 1 |
| 17846135 | 3 | DSV - 16286 | 04/01/2024 15:01 | 06/01/2024 15:00 | Não classificada | 4 |
| 17685594 | 1 | DSV - 16286 | 04/01/2024 17:11 | 05/01/2024 09:52 | Meio ambiente - Descarga Atmosférica | 1 |
| 17684428 | 1 | DSV - 16286 | 04/01/2024 12:46 | 04/01/2024 20:02 | Não classificada | 1 |
| 17684361 | 1 | DSV - 16286 | 04/01/2024 07:12 | 04/01/2024 19:36 | Meio ambiente - Descarga Atmosférica | 1 |
| 17846135 | 2 | DSV - 16286 | 04/01/2024 15:01 | 05/01/2024 16:06 | Não classificada | 6 |
| 17846135 | 1 | DSV - 16286 | 04/01/2024 15:01 | 05/01/2024 16:06 | Não classificada | 1 |
| 17688126 | 1 | DSV - 16286 | 04/01/2024 16:30 | 05/01/2024 18:00 | Meio ambiente - Árvore ou Vegetação | 72 |
| 17687698 | 1 | DSV - 16286 | 05/01/2024 15:55 | 05/01/2024 17:24 | Meio ambiente - Árvore ou Vegetação | 7 |
| 17681135 | 1 | DVLD - 17023 | 03/01/2024 18:54 | 03/01/2024 19:35 | Meio ambiente - Árvore ou Vegetação | 539 |
| 17681134 | 2 | DVLD - 17023 | 03/01/2024 11:51 | 03/01/2024 19:35 | Meio ambiente - Árvore ou Vegetação | 16 |
| 17681134 | 1 | DVLD - 17023 | 03/01/2024 11:51 | 03/01/2024 14:29 | Meio ambiente - Árvore ou Vegetação | 539 |
| 17685096 | 1 | DVLD - 17023 | 04/01/2024 12:06 | 05/01/2024 02:24 | Meio ambiente - Árvore ou Vegetação | 1 |
| 17682345 | 1 | DVLD - 17023 | 04/01/2024 08:19 | 04/01/2024 12:45 | Meio ambiente - Vento | 80 |
| 17687624 | 1 | DVLD - 17023 | 05/01/2024 16:27 | 05/01/2024 17:02 | Meio ambiente - Árvore ou Vegetação | 9 |
| 17765046 | 1 | DVLU - 17024 | 03/01/2024 06:59 | 03/01/2024 13:47 | Meio ambiente - Árvore ou Vegetação | 1 |
| 17679638 | 1 | DVLU - 17024 | 03/01/2024 13:08 | 03/01/2024 16:12 | Meio ambiente - Descarga Atmosférica | 1 |
| 17681685 | 1 | DVLU - 17024 | 04/01/2024 07:50 | 04/01/2024 09:44 | Não classificada | 77 |
| 17822011 | 3 | DVLU - 17024 | 04/01/2024 14:18 | 04/01/2024 19:59 | Meio ambiente - Árvore ou Vegetação | 14 |
| 17822011 | 2 | DVLU - 17024 | 04/01/2024 14:18 | 04/01/2024 17:58 | Meio ambiente - Árvore ou Vegetação | 9 |
| 17822011 | 4 | DVLU - 17024 | 04/01/2024 14:18 | 04/01/2024 19:59 | Meio ambiente - Árvore ou Vegetação | 212 |
| 17822011 | 1 | DVLU - 17024 | 04/01/2024 14:18 | 04/01/2024 14:26 | Meio ambiente - Árvore ou Vegetação | 970 |
| 17822011 | 6 | DVLU - 17024 | 04/01/2024 14:18 | 05/01/2024 11:14 | Meio ambiente - Árvore ou Vegetação | 28 |
| 17822011 | 5 | DVLU - 17024 | 04/01/2024 14:18 | 04/01/2024 22:32 | Meio ambiente - Árvore ou Vegetação | 38 |

| | | | | | | |
|----------|---|--------------|------------------|------------------|--------------------------------------|-----|
| 17681730 | 1 | DVLU - 17024 | 04/01/2024 07:51 | 04/01/2024 10:04 | Não classificada | 61 |
| 17687822 | 1 | DVLU - 17024 | 05/01/2024 16:19 | 05/01/2024 18:00 | Não classificada | 12 |
| 17685560 | 1 | DVLU - 17024 | 05/01/2024 07:18 | 05/01/2024 09:40 | Meio ambiente - Árvore ou Vegetação | 2 |
| 17681167 | 1 | ELMU - 17088 | 03/01/2024 20:00 | 03/01/2024 23:36 | Não classificada | 1 |
| 17679252 | 1 | ELMU - 17088 | 03/01/2024 07:26 | 03/01/2024 09:52 | Meio ambiente - Descarga Atmosférica | 2 |
| 17679699 | 1 | ELMU - 17088 | 03/01/2024 08:54 | 03/01/2024 10:43 | Não classificada | 114 |
| 17678610 | 1 | ELMU - 17088 | 03/01/2024 06:00 | 03/01/2024 07:41 | Meio ambiente - Descarga Atmosférica | 18 |
| 17685455 | 1 | ELMU - 17088 | 04/01/2024 17:14 | 05/01/2024 09:20 | Meio ambiente - Árvore ou Vegetação | 1 |
| 17683240 | 1 | ELMU - 17088 | 04/01/2024 10:38 | 04/01/2024 15:34 | Meio ambiente - Vento | 1 |
| 17684130 | 1 | ELMU - 17088 | 04/01/2024 14:59 | 04/01/2024 18:21 | Não classificada | 5 |
| 17683326 | 1 | ELMU - 17088 | 04/01/2024 11:32 | 04/01/2024 15:40 | Não classificada | 26 |
| 17689191 | 1 | ELMU - 17088 | 05/01/2024 15:55 | 06/01/2024 09:31 | Meio ambiente - Descarga Atmosférica | 1 |
| 17686053 | 1 | ELMU - 17088 | 05/01/2024 08:10 | 05/01/2024 11:33 | Meio ambiente - Vento | 26 |
| 17689545 | 1 | ELMU - 17088 | 05/01/2024 18:02 | 06/01/2024 11:28 | Meio ambiente - Vento | 26 |
| 17691637 | 4 | ELMU - 17088 | 05/01/2024 17:56 | 05/01/2024 22:26 | Não classificada | 1 |
| 17688206 | 1 | ELMU - 17088 | 05/01/2024 15:09 | 05/01/2024 20:03 | Meio ambiente - Descarga Atmosférica | 90 |
| 17687012 | 1 | ELMU - 17088 | 05/01/2024 11:46 | 05/01/2024 14:55 | Meio ambiente - Vento | 6 |
| 17687323 | 1 | ELMU - 17088 | 05/01/2024 10:51 | 05/01/2024 15:52 | Meio ambiente - Vento | 12 |
| 17683014 | 1 | ENC - 15343 | 03/01/2024 18:01 | 04/01/2024 15:12 | Não classificada | 3 |
| 17680405 | 1 | ENC - 15343 | 03/01/2024 19:29 | 03/01/2024 21:14 | Meio ambiente - Descarga Atmosférica | 36 |
| 17680904 | 2 | ENC - 15343 | 03/01/2024 17:10 | 03/01/2024 19:56 | Não classificada | 95 |
| 17678959 | 1 | ENC - 15343 | 03/01/2024 04:05 | 03/01/2024 14:50 | Não classificada | 1 |
| 17683293 | 1 | ENC - 15343 | 03/01/2024 12:08 | 04/01/2024 15:47 | Não classificada | 1 |
| 17680904 | 1 | ENC - 15343 | 03/01/2024 17:10 | 03/01/2024 19:56 | Não classificada | 122 |
| 17683892 | 1 | ENC - 15343 | 03/01/2024 15:48 | 04/01/2024 17:41 | Não classificada | 1 |
| 17679088 | 1 | ENC - 15343 | 03/01/2024 06:15 | 03/01/2024 17:11 | Meio ambiente - Descarga Atmosférica | 5 |
| 17689718 | 1 | ENC - 15343 | 05/01/2024 17:58 | 06/01/2024 12:38 | Não classificada | 18 |
| 17815688 | 1 | ENC - 15343 | 05/01/2024 07:29 | 07/01/2024 11:22 | Meio ambiente - Árvore ou Vegetação | 2 |
| 17691195 | 1 | ENC - 15343 | 05/01/2024 09:00 | 06/01/2024 16:20 | Meio ambiente - Vento | 31 |
| 17691196 | 4 | ENC - 15343 | 05/01/2024 16:44 | 06/01/2024 16:20 | Meio ambiente - Vento | 170 |
| 17691196 | 3 | ENC - 15343 | 05/01/2024 16:44 | 05/01/2024 17:50 | Meio ambiente - Vento | 273 |
| 17691196 | 2 | ENC - 15343 | 05/01/2024 16:44 | 05/01/2024 17:50 | Meio ambiente - Vento | 111 |
| 17691196 | 1 | ENC - 15343 | 05/01/2024 16:44 | 05/01/2024 17:50 | Meio ambiente - Vento | 5 |
| 17687468 | 1 | ENC - 15343 | 05/01/2024 14:42 | 05/01/2024 16:27 | Meio ambiente - Descarga Atmosférica | 1 |
| 17687972 | 1 | ENC - 15343 | 05/01/2024 09:02 | 05/01/2024 18:54 | Não classificada | 1 |
| 17685993 | 1 | ENC - 15343 | 05/01/2024 07:00 | 05/01/2024 11:27 | Não classificada | 1 |
| 17687798 | 1 | ENC - 15343 | 05/01/2024 06:47 | 05/01/2024 18:03 | Não classificada | 4 |
| 17684213 | 1 | EPS - 15341 | 04/01/2024 10:08 | 04/01/2024 18:52 | Não classificada | 29 |
| 17688460 | 1 | EPS - 15341 | 05/01/2024 06:25 | 05/01/2024 21:36 | Meio ambiente - Descarga Atmosférica | 2 |
| 17685358 | 1 | EPS - 15341 | 05/01/2024 05:55 | 05/01/2024 08:40 | Não classificada | 62 |
| 17678671 | 1 | ESR - 16287 | 03/01/2024 06:51 | 03/01/2024 10:08 | Meio ambiente - Vento | 6 |
| 17765106 | 1 | ESR - 16287 | 03/01/2024 12:54 | 03/01/2024 14:28 | Meio ambiente - Vento | 145 |
| 17684360 | 1 | ESR - 16287 | 03/01/2024 17:16 | 04/01/2024 19:34 | Meio ambiente - Vento | 12 |
| 17679432 | 1 | ESR - 16287 | 03/01/2024 11:39 | 03/01/2024 15:28 | Meio ambiente - Vento | 6 |
| 17680682 | 1 | ESR - 16287 | 03/01/2024 14:37 | 03/01/2024 16:32 | Meio ambiente - Descarga Atmosférica | 4 |
| 17679789 | 1 | ESR - 16287 | 03/01/2024 13:53 | 03/01/2024 14:38 | Meio ambiente - Vento | 68 |
| 17685977 | 1 | ESR - 16287 | 04/01/2024 16:20 | 05/01/2024 11:28 | Meio ambiente - Descarga Atmosférica | 1 |
| 17683792 | 1 | ESR - 16287 | 04/01/2024 11:39 | 04/01/2024 17:07 | Meio ambiente - Árvore ou Vegetação | 3 |
| 17684886 | 1 | ESR - 16287 | 04/01/2024 18:59 | 04/01/2024 22:36 | Meio ambiente - Descarga Atmosférica | 15 |
| 17684447 | 1 | ESR - 16287 | 04/01/2024 09:28 | 04/01/2024 20:14 | Meio ambiente - Árvore ou Vegetação | 39 |
| 17687399 | 1 | ESR - 16287 | 05/01/2024 12:26 | 05/01/2024 16:28 | Meio ambiente - Árvore ou Vegetação | 335 |
| 17686165 | 1 | ESR - 16287 | 05/01/2024 09:17 | 05/01/2024 11:55 | Meio ambiente - Árvore ou Vegetação | 4 |
| 17687623 | 1 | ESR - 16287 | 05/01/2024 12:40 | 05/01/2024 17:16 | Meio ambiente - Árvore ou Vegetação | 12 |
| 17688174 | 1 | ESR - 16287 | 05/01/2024 12:40 | 05/01/2024 16:50 | Meio ambiente - Árvore ou Vegetação | 4 |
| 17684334 | 1 | FCS - 15340 | 04/01/2024 14:35 | 04/01/2024 17:30 | Meio ambiente - Árvore ou Vegetação | 125 |
| 17685595 | 1 | FCS - 15340 | 04/01/2024 17:58 | 05/01/2024 09:56 | Meio ambiente - Descarga Atmosférica | 20 |
| 17683150 | 1 | FCS - 15340 | 04/01/2024 11:09 | 04/01/2024 15:25 | Meio ambiente - Descarga Atmosférica | 2 |
| 17686892 | 1 | FCS - 15340 | 04/01/2024 16:07 | 05/01/2024 14:41 | Não classificada | 1 |
| 17683055 | 1 | FCS - 15340 | 04/01/2024 12:16 | 04/01/2024 15:02 | Meio ambiente - Árvore ou Vegetação | 1 |

| | | | | | | |
|----------|---|--------------|------------------|------------------|--------------------------------------|------|
| 17685541 | 1 | FCS - 15340 | 04/01/2024 17:42 | 05/01/2024 09:43 | Meio ambiente - Descarga Atmosférica | 1 |
| 17685418 | 1 | FCS - 15340 | 04/01/2024 17:46 | 05/01/2024 09:11 | Meio ambiente - Descarga Atmosférica | 2 |
| 17682983 | 1 | FCS - 15340 | 04/01/2024 12:13 | 04/01/2024 14:57 | Meio ambiente - Árvore ou Vegetação | 1 |
| 17681110 | 1 | FMA - 17055 | 03/01/2024 20:53 | 03/01/2024 23:59 | Meio ambiente - Árvore ou Vegetação | 4 |
| 17679149 | 2 | FMA - 17055 | 03/01/2024 06:28 | 03/01/2024 06:32 | Meio ambiente - Árvore ou Vegetação | 2771 |
| 17679149 | 5 | FMA - 17055 | 03/01/2024 06:28 | 03/01/2024 07:36 | Meio ambiente - Árvore ou Vegetação | 46 |
| 17679149 | 1 | FMA - 17055 | 03/01/2024 06:28 | 03/01/2024 06:32 | Meio ambiente - Árvore ou Vegetação | 1 |
| 17679149 | 6 | FMA - 17055 | 03/01/2024 06:28 | 03/01/2024 09:42 | Meio ambiente - Árvore ou Vegetação | 109 |
| 17679149 | 4 | FMA - 17055 | 03/01/2024 06:28 | 03/01/2024 07:36 | Meio ambiente - Árvore ou Vegetação | 6226 |
| 17678787 | 1 | FMA - 17055 | 03/01/2024 07:39 | 03/01/2024 16:39 | Não classificada | 1 |
| 17679866 | 1 | FMA - 17055 | 03/01/2024 10:00 | 03/01/2024 20:46 | Não classificada | 1 |
| 17679839 | 1 | FMA - 17055 | 03/01/2024 09:49 | 03/01/2024 14:47 | Não classificada | 1 |
| 17798493 | 1 | FMA - 17055 | 04/01/2024 11:05 | 04/01/2024 12:21 | Meio ambiente - Árvore ou Vegetação | 2 |
| 17681665 | 1 | FMA - 17055 | 04/01/2024 06:49 | 04/01/2024 09:49 | Meio ambiente - Vento | 1 |
| 17687333 | 1 | FMA - 17055 | 05/01/2024 11:56 | 05/01/2024 15:48 | Meio ambiente - Árvore ou Vegetação | 1 |
| 17765006 | 1 | FRUD - 17059 | 03/01/2024 08:43 | 03/01/2024 11:26 | Meio ambiente - Descarga Atmosférica | 11 |
| 17678592 | 1 | FRUD - 17059 | 03/01/2024 05:27 | 03/01/2024 10:19 | Meio ambiente - Descarga Atmosférica | 1 |
| 17681626 | 1 | FRUD - 17059 | 03/01/2024 23:30 | 04/01/2024 09:35 | Meio ambiente - Vento | 1 |
| 17683491 | 1 | FRUD - 17059 | 04/01/2024 13:39 | 04/01/2024 16:06 | Não classificada | 2 |
| 17682086 | 1 | FRUD - 17059 | 04/01/2024 08:03 | 04/01/2024 11:38 | Meio ambiente - Descarga Atmosférica | 1 |
| 17681595 | 1 | FRUD - 17059 | 04/01/2024 05:48 | 04/01/2024 09:23 | Meio ambiente - Vento | 19 |
| 17686760 | 1 | FRUD - 17059 | 05/01/2024 08:51 | 05/01/2024 14:11 | Não classificada | 1 |
| 17778395 | 1 | FRUD - 17059 | 05/01/2024 19:05 | 05/01/2024 22:10 | Meio ambiente - Vento | 467 |
| 17778396 | 1 | FRUD - 17059 | 05/01/2024 19:58 | 05/01/2024 21:42 | Meio ambiente - Vento | 67 |
| 17687133 | 1 | FRUD - 17059 | 05/01/2024 09:28 | 05/01/2024 15:20 | Meio ambiente - Árvore ou Vegetação | 1 |
| 17689792 | 1 | FRUD - 17059 | 05/01/2024 15:46 | 06/01/2024 13:30 | Meio ambiente - Descarga Atmosférica | 1 |
| 17686697 | 1 | FRUU - 17058 | 05/01/2024 09:05 | 05/01/2024 14:02 | Meio ambiente - Vento | 8 |
| 17683891 | 1 | FXA - 16288 | 03/01/2024 14:48 | 04/01/2024 15:00 | Meio ambiente - Árvore ou Vegetação | 1 |
| 17681350 | 1 | FXA - 16288 | 03/01/2024 17:42 | 04/01/2024 08:07 | Não classificada | 1 |
| 17683890 | 1 | FXA - 16288 | 03/01/2024 09:47 | 04/01/2024 15:00 | Meio ambiente - Árvore ou Vegetação | 1 |
| 17690840 | 1 | FXA - 16288 | 04/01/2024 14:07 | 06/01/2024 17:40 | Meio ambiente - Árvore ou Vegetação | 3 |
| 17687363 | 1 | FXA - 16288 | 04/01/2024 06:40 | 05/01/2024 16:09 | Não classificada | 4 |
| 17683850 | 1 | FXA - 16288 | 04/01/2024 05:15 | 04/01/2024 17:00 | Meio ambiente - Árvore ou Vegetação | 4 |
| 17687363 | 2 | FXA - 16288 | 04/01/2024 06:40 | 05/01/2024 16:09 | Não classificada | 4 |
| 17689046 | 1 | FXA - 16288 | 05/01/2024 12:37 | 06/01/2024 08:36 | Não classificada | 3 |
| 17687018 | 1 | FXA - 16288 | 05/01/2024 12:27 | 05/01/2024 14:58 | Não classificada | 1 |
| 17689826 | 2 | FXA - 16288 | 05/01/2024 07:48 | 06/01/2024 13:40 | Meio ambiente - Árvore ou Vegetação | 1 |
| 17679245 | 1 | GHE - 17029 | 03/01/2024 07:26 | 03/01/2024 15:44 | Meio ambiente - Árvore ou Vegetação | 7 |
| 17683372 | 1 | GHE - 17029 | 03/01/2024 07:29 | 04/01/2024 16:25 | Meio ambiente - Descarga Atmosférica | 1 |
| 17685370 | 2 | GHE - 17029 | 03/01/2024 08:20 | 03/01/2024 13:12 | Meio ambiente - Vento | 68 |
| 17679520 | 1 | GHE - 17029 | 03/01/2024 12:35 | 03/01/2024 14:30 | Meio ambiente - Descarga Atmosférica | 2 |
| 17685370 | 3 | GHE - 17029 | 03/01/2024 08:20 | 03/01/2024 15:50 | Meio ambiente - Vento | 7 |
| 17681305 | 1 | GHE - 17029 | 03/01/2024 18:23 | 04/01/2024 07:31 | Meio ambiente - Descarga Atmosférica | 1 |
| 17681852 | 1 | GHE - 17029 | 03/01/2024 06:46 | 04/01/2024 10:38 | Meio ambiente - Descarga Atmosférica | 1 |
| 17681895 | 1 | GHE - 17029 | 03/01/2024 11:06 | 04/01/2024 10:56 | Meio ambiente - Descarga Atmosférica | 1 |
| 17685370 | 1 | GHE - 17029 | 03/01/2024 08:20 | 03/01/2024 13:12 | Meio ambiente - Vento | 1 |
| 17685969 | 1 | GHE - 17029 | 03/01/2024 15:28 | 05/01/2024 11:20 | Meio ambiente - Descarga Atmosférica | 1 |
| 17682188 | 1 | GHE - 17029 | 03/01/2024 15:13 | 04/01/2024 11:23 | Meio ambiente - Descarga Atmosférica | 2 |
| 17679323 | 1 | GHE - 17029 | 03/01/2024 07:52 | 03/01/2024 09:39 | Meio ambiente - Descarga Atmosférica | 2 |
| 17680702 | 1 | GHE - 17029 | 03/01/2024 14:53 | 03/01/2024 16:00 | Meio ambiente - Erosão | 13 |
| 17683214 | 1 | GHE - 17029 | 04/01/2024 07:39 | 04/01/2024 15:26 | Meio ambiente - Árvore ou Vegetação | 1 |
| 17683374 | 1 | GHE - 17029 | 04/01/2024 15:07 | 04/01/2024 16:25 | Meio ambiente - Descarga Atmosférica | 2 |
| 17686240 | 1 | GHE - 17029 | 04/01/2024 19:35 | 05/01/2024 12:50 | Meio ambiente - Vento | 4 |
| 17683966 | 1 | GHE - 17029 | 04/01/2024 13:17 | 04/01/2024 17:47 | Meio ambiente - Descarga Atmosférica | 4 |
| 17686094 | 1 | GHE - 17029 | 04/01/2024 07:28 | 05/01/2024 11:51 | Meio ambiente - Descarga Atmosférica | 1 |
| 17684013 | 1 | GHE - 17029 | 04/01/2024 14:11 | 04/01/2024 17:56 | Meio ambiente - Descarga Atmosférica | 2 |
| 17687938 | 1 | GHE - 17029 | 04/01/2024 10:16 | 05/01/2024 18:39 | Meio ambiente - Descarga Atmosférica | 2 |
| 17683399 | 1 | GHE - 17029 | 04/01/2024 09:59 | 04/01/2024 15:58 | Meio ambiente - Descarga Atmosférica | 24 |
| 17684388 | 1 | GHE - 17029 | 04/01/2024 09:19 | 04/01/2024 19:41 | Meio ambiente - Árvore ou Vegetação | 25 |



| | | | | | | |
|----------|---|--------------|------------------|------------------|--------------------------------------|-----|
| 17686240 | 2 | GHE - 17029 | 04/01/2024 19:35 | 05/01/2024 12:50 | Meio ambiente - Vento | 33 |
| 17684541 | 1 | GHE - 17029 | 04/01/2024 15:13 | 04/01/2024 20:40 | Meio ambiente - Descarga Atmosférica | 2 |
| 17684551 | 1 | GHE - 17029 | 04/01/2024 18:24 | 04/01/2024 20:40 | Não classificada | 1 |
| 17693609 | 1 | GHE - 17029 | 05/01/2024 18:28 | 07/01/2024 18:18 | Meio ambiente - Descarga Atmosférica | 1 |
| 17689544 | 1 | GHE - 17029 | 05/01/2024 17:16 | 06/01/2024 11:25 | Não classificada | 1 |
| 17687741 | 1 | GHE - 17029 | 05/01/2024 15:06 | 05/01/2024 17:34 | Não classificada | 23 |
| 17691343 | 1 | GHE - 17029 | 05/01/2024 07:38 | 06/01/2024 17:30 | Não classificada | 9 |
| 17687069 | 3 | GHE - 17029 | 05/01/2024 10:21 | 05/01/2024 15:02 | Não classificada | 54 |
| 17687069 | 2 | GHE - 17029 | 05/01/2024 10:21 | 05/01/2024 15:02 | Não classificada | 201 |
| 17687069 | 1 | GHE - 17029 | 05/01/2024 10:21 | 05/01/2024 15:02 | Não classificada | 4 |
| 17687588 | 1 | GHE - 17029 | 05/01/2024 09:43 | 05/01/2024 17:01 | Meio ambiente - Descarga Atmosférica | 4 |
| 17685771 | 1 | GHE - 17029 | 05/01/2024 08:48 | 05/01/2024 10:34 | Meio ambiente - Descarga Atmosférica | 1 |
| 17687055 | 1 | GHE - 17029 | 05/01/2024 07:59 | 05/01/2024 15:10 | Meio ambiente - Descarga Atmosférica | 8 |
| 17685620 | 1 | GHE - 17029 | 05/01/2024 06:17 | 05/01/2024 09:50 | Meio ambiente - Descarga Atmosférica | 3 |
| 17690682 | 1 | GHE - 17029 | 05/01/2024 18:58 | 06/01/2024 17:01 | Meio ambiente - Descarga Atmosférica | 3 |
| 17679256 | 1 | GPED - 15335 | 03/01/2024 07:29 | 03/01/2024 09:34 | Meio ambiente - Vento | 4 |
| 17680161 | 1 | GPED - 15335 | 03/01/2024 16:22 | 03/01/2024 21:12 | Meio ambiente - Vento | 1 |
| 17680772 | 1 | GPED - 15335 | 03/01/2024 15:45 | 03/01/2024 18:04 | Meio ambiente - Árvore ou Vegetação | 4 |
| 17689763 | 1 | GPED - 15335 | 05/01/2024 19:56 | 06/01/2024 12:57 | Meio ambiente - Vento | 1 |
| 17689830 | 3 | GPED - 15335 | 05/01/2024 15:55 | 06/01/2024 13:20 | Meio ambiente - Árvore ou Vegetação | 17 |
| 17689830 | 2 | GPED - 15335 | 05/01/2024 15:55 | 05/01/2024 18:24 | Meio ambiente - Árvore ou Vegetação | 45 |
| 17689830 | 1 | GPED - 15335 | 05/01/2024 15:55 | 05/01/2024 18:24 | Meio ambiente - Árvore ou Vegetação | 7 |
| 17678739 | 1 | GVSD - 17070 | 03/01/2024 07:17 | 03/01/2024 10:12 | Meio ambiente - Descarga Atmosférica | 15 |
| 17678729 | 1 | GVSD - 17070 | 03/01/2024 07:15 | 03/01/2024 11:41 | Meio ambiente - Descarga Atmosférica | 1 |
| 17682537 | 1 | GVSD - 17070 | 03/01/2024 17:43 | 04/01/2024 13:40 | Meio ambiente - Vento | 19 |
| 17704214 | 2 | GVSD - 17070 | 03/01/2024 15:13 | 08/01/2024 14:34 | Meio ambiente - Vento | 23 |
| 17679506 | 1 | GVSD - 17070 | 03/01/2024 12:29 | 03/01/2024 14:26 | Meio ambiente - Árvore ou Vegetação | 58 |
| 17680877 | 1 | GVSD - 17070 | 03/01/2024 16:53 | 03/01/2024 18:25 | Meio ambiente - Vento | 6 |
| 17679410 | 1 | GVSD - 17070 | 03/01/2024 11:22 | 03/01/2024 15:35 | Não classificada | 1 |
| 17679608 | 1 | GVSD - 17070 | 03/01/2024 13:02 | 03/01/2024 16:50 | Não classificada | 14 |
| 17704214 | 1 | GVSD - 17070 | 03/01/2024 15:13 | 03/01/2024 19:52 | Meio ambiente - Vento | 141 |
| 17680381 | 1 | GVSD - 17070 | 03/01/2024 19:01 | 03/01/2024 20:50 | Meio ambiente - Descarga Atmosférica | 368 |
| 17682804 | 1 | GVSD - 17070 | 03/01/2024 17:14 | 04/01/2024 14:32 | Meio ambiente - Descarga Atmosférica | 1 |
| 17704214 | 3 | GVSD - 17070 | 03/01/2024 15:13 | 08/01/2024 14:34 | Meio ambiente - Vento | 3 |
| 17849463 | 1 | GVSD - 17070 | 03/01/2024 05:40 | 03/01/2024 08:53 | Não classificada | 67 |
| 17683105 | 1 | GVSD - 17070 | 03/01/2024 08:22 | 04/01/2024 15:15 | Meio ambiente - Descarga Atmosférica | 5 |
| 17682451 | 1 | GVSD - 17070 | 03/01/2024 17:29 | 04/01/2024 13:28 | Meio ambiente - Descarga Atmosférica | 2 |
| 17684386 | 1 | GVSD - 17070 | 03/01/2024 13:16 | 04/01/2024 17:56 | Meio ambiente - Árvore ou Vegetação | 9 |
| 17682803 | 1 | GVSD - 17070 | 03/01/2024 16:44 | 04/01/2024 14:28 | Meio ambiente - Descarga Atmosférica | 1 |
| 17682570 | 1 | GVSD - 17070 | 03/01/2024 18:05 | 04/01/2024 13:49 | Meio ambiente - Descarga Atmosférica | 2 |
| 17684297 | 1 | GVSD - 17070 | 03/01/2024 20:52 | 04/01/2024 19:09 | Meio ambiente - Vento | 1 |
| 17679104 | 1 | GVSD - 17070 | 03/01/2024 06:27 | 03/01/2024 10:46 | Meio ambiente - Vento | 3 |
| 17680151 | 1 | GVSD - 17070 | 03/01/2024 16:14 | 03/01/2024 21:22 | Meio ambiente - Vento | 55 |
| 17704214 | 4 | GVSD - 17070 | 03/01/2024 15:13 | 10/01/2024 17:50 | Meio ambiente - Vento | 2 |
| 17681491 | 1 | GVSD - 17070 | 03/01/2024 22:16 | 04/01/2024 08:54 | Meio ambiente - Descarga Atmosférica | 2 |
| 17685533 | 1 | GVSD - 17070 | 03/01/2024 15:12 | 05/01/2024 09:38 | Não classificada | 2 |
| 17682061 | 1 | GVSD - 17070 | 03/01/2024 09:59 | 04/01/2024 11:38 | Meio ambiente - Descarga Atmosférica | 1 |
| 17679841 | 1 | GVSD - 17070 | 03/01/2024 09:50 | 03/01/2024 15:47 | Meio ambiente - Vento | 2 |
| 17682296 | 1 | GVSD - 17070 | 03/01/2024 19:22 | 04/01/2024 12:26 | Não classificada | 1 |
| 17679773 | 1 | GVSD - 17070 | 03/01/2024 13:48 | 03/01/2024 14:44 | Meio ambiente - Descarga Atmosférica | 39 |
| 17679343 | 1 | GVSD - 17070 | 03/01/2024 08:01 | 03/01/2024 10:40 | Meio ambiente - Descarga Atmosférica | 2 |
| 17789949 | 1 | GVSD - 17070 | 03/01/2024 14:41 | 03/01/2024 18:35 | Meio ambiente - Descarga Atmosférica | 22 |
| 17681178 | 1 | GVSD - 17070 | 03/01/2024 21:29 | 04/01/2024 00:34 | Não classificada | 118 |
| 17681170 | 1 | GVSD - 17070 | 03/01/2024 20:10 | 04/01/2024 00:26 | Não classificada | 88 |
| 17687714 | 1 | GVSD - 17070 | 04/01/2024 19:19 | 05/01/2024 17:37 | Meio ambiente - Descarga Atmosférica | 1 |
| 17692811 | 1 | GVSD - 17070 | 04/01/2024 16:30 | 07/01/2024 14:18 | Meio ambiente - Árvore ou Vegetação | 1 |
| 17684537 | 1 | GVSD - 17070 | 04/01/2024 13:43 | 04/01/2024 20:45 | Meio ambiente - Árvore ou Vegetação | 4 |
| 17682142 | 1 | GVSD - 17070 | 04/01/2024 05:55 | 04/01/2024 11:44 | Não classificada | 162 |
| 17684348 | 1 | GVSD - 17070 | 04/01/2024 17:22 | 04/01/2024 19:19 | Não classificada | 3 |

| | | | | | | |
|----------|----|--------------|------------------|------------------|--------------------------------------|------|
| 17790316 | 1 | GVSD - 17070 | 04/01/2024 14:25 | 06/01/2024 10:47 | Meio ambiente - Vento | 22 |
| 17684512 | 1 | GVSD - 17070 | 04/01/2024 14:13 | 04/01/2024 20:33 | Meio ambiente - Vento | 1 |
| 17683325 | 1 | GVSD - 17070 | 04/01/2024 11:17 | 04/01/2024 15:47 | Meio ambiente - Descarga Atmosférica | 12 |
| 17688159 | 1 | GVSD - 17070 | 04/01/2024 17:07 | 05/01/2024 19:49 | Meio ambiente - Descarga Atmosférica | 5 |
| 17683854 | 1 | GVSD - 17070 | 04/01/2024 11:13 | 04/01/2024 17:18 | Meio ambiente - Árvore ou Vegetação | 1 |
| 17687518 | 1 | GVSD - 17070 | 04/01/2024 15:56 | 05/01/2024 16:45 | Meio ambiente - Inundação | 3 |
| 17683060 | 1 | GVSD - 17070 | 04/01/2024 12:42 | 04/01/2024 15:10 | Não classificada | 2 |
| 17685868 | 1 | GVSD - 17070 | 04/01/2024 18:26 | 05/01/2024 10:56 | Não classificada | 7 |
| 17682972 | 1 | GVSD - 17070 | 04/01/2024 10:40 | 04/01/2024 14:52 | Meio ambiente - Descarga Atmosférica | 3 |
| 17682571 | 1 | GVSD - 17070 | 04/01/2024 11:22 | 04/01/2024 13:49 | Meio ambiente - Descarga Atmosférica | 91 |
| 17682043 | 1 | GVSD - 17070 | 04/01/2024 10:02 | 04/01/2024 11:19 | Meio ambiente - Descarga Atmosférica | 25 |
| 17683395 | 1 | GVSD - 17070 | 04/01/2024 09:18 | 04/01/2024 15:58 | Não classificada | 41 |
| 17687373 | 2 | GVSD - 17070 | 04/01/2024 17:34 | 05/01/2024 10:26 | Meio ambiente - Vento | 1 |
| 17681973 | 1 | GVSD - 17070 | 04/01/2024 08:33 | 04/01/2024 11:11 | Meio ambiente - Descarga Atmosférica | 177 |
| 17685202 | 1 | GVSD - 17070 | 04/01/2024 08:16 | 05/01/2024 07:38 | Meio ambiente - Descarga Atmosférica | 5 |
| 17681774 | 1 | GVSD - 17070 | 04/01/2024 08:01 | 04/01/2024 10:16 | Meio ambiente - Descarga Atmosférica | 2 |
| 17688421 | 1 | GVSD - 17070 | 04/01/2024 15:02 | 05/01/2024 14:44 | Meio ambiente - Árvore ou Vegetação | 11 |
| 17685451 | 1 | GVSD - 17070 | 04/01/2024 10:29 | 05/01/2024 09:18 | Meio ambiente - Vento | 1 |
| 17703182 | 1 | GVSD - 17070 | 04/01/2024 07:40 | 10/01/2024 14:30 | Meio ambiente - Árvore ou Vegetação | 5 |
| 17684850 | 1 | GVSD - 17070 | 04/01/2024 15:15 | 04/01/2024 22:21 | Meio ambiente - Vento | 1 |
| 17690277 | 1 | GVSD - 17070 | 04/01/2024 15:45 | 06/01/2024 15:23 | Meio ambiente - Descarga Atmosférica | 12 |
| 17690382 | 1 | GVSD - 17070 | 04/01/2024 14:28 | 06/01/2024 15:36 | Meio ambiente - Árvore ou Vegetação | 4 |
| 17682812 | 1 | GVSD - 17070 | 04/01/2024 04:49 | 04/01/2024 14:29 | Meio ambiente - Descarga Atmosférica | 5 |
| 17759533 | 2 | GVSD - 17070 | 04/01/2024 04:23 | 04/01/2024 05:46 | Não classificada | 15 |
| 17759533 | 1 | GVSD - 17070 | 04/01/2024 04:23 | 04/01/2024 04:38 | Não classificada | 7 |
| 17759532 | 1 | GVSD - 17070 | 04/01/2024 04:02 | 04/01/2024 04:06 | Não classificada | 22 |
| 17681234 | 1 | GVSD - 17070 | 04/01/2024 03:03 | 04/01/2024 03:51 | Não classificada | 1 |
| 17681419 | 1 | GVSD - 17070 | 04/01/2024 02:02 | 04/01/2024 08:32 | Meio ambiente - Vento | 137 |
| 17687373 | 5 | GVSD - 17070 | 04/01/2024 17:34 | 05/01/2024 16:22 | Meio ambiente - Vento | 5 |
| 17687373 | 4 | GVSD - 17070 | 04/01/2024 17:34 | 05/01/2024 16:22 | Meio ambiente - Vento | 21 |
| 17687373 | 3 | GVSD - 17070 | 04/01/2024 17:34 | 05/01/2024 10:26 | Meio ambiente - Vento | 13 |
| 17687373 | 1 | GVSD - 17070 | 04/01/2024 17:34 | 05/01/2024 10:26 | Meio ambiente - Vento | 201 |
| 17684989 | 1 | GVSD - 17070 | 04/01/2024 11:34 | 04/01/2024 23:31 | Meio ambiente - Árvore ou Vegetação | 68 |
| 17759534 | 3 | GVSD - 17070 | 04/01/2024 00:39 | 04/01/2024 00:54 | Meio ambiente - Vento | 7 |
| 17759534 | 2 | GVSD - 17070 | 04/01/2024 00:39 | 04/01/2024 00:52 | Meio ambiente - Vento | 15 |
| 17689829 | 1 | GVSD - 17070 | 05/01/2024 15:47 | 06/01/2024 13:25 | Meio ambiente - Árvore ou Vegetação | 8 |
| 17687412 | 1 | GVSD - 17070 | 05/01/2024 13:32 | 05/01/2024 16:07 | Meio ambiente - Descarga Atmosférica | 92 |
| 17691247 | 1 | GVSD - 17070 | 05/01/2024 13:11 | 06/01/2024 20:23 | Meio ambiente - Descarga Atmosférica | 4 |
| 17690557 | 1 | GVSD - 17070 | 05/01/2024 19:21 | 06/01/2024 16:25 | Meio ambiente - Vento | 2 |
| 17688846 | 1 | GVSD - 17070 | 05/01/2024 17:33 | 05/01/2024 22:37 | Não classificada | 7 |
| 17689076 | 1 | GVSD - 17070 | 05/01/2024 18:20 | 06/01/2024 08:44 | Meio ambiente - Descarga Atmosférica | 1 |
| 17691271 | 3 | GVSD - 17070 | 05/01/2024 18:20 | 06/01/2024 20:03 | Meio ambiente - Vento | 30 |
| 17691271 | 2 | GVSD - 17070 | 05/01/2024 18:20 | 06/01/2024 19:27 | Meio ambiente - Vento | 1 |
| 17691271 | 1 | GVSD - 17070 | 05/01/2024 18:20 | 06/01/2024 19:27 | Meio ambiente - Vento | 83 |
| 17688598 | 1 | GVSD - 17070 | 05/01/2024 17:29 | 05/01/2024 22:14 | Não classificada | 1 |
| 17688215 | 1 | GVSD - 17070 | 05/01/2024 17:02 | 05/01/2024 20:05 | Meio ambiente - Árvore ou Vegetação | 10 |
| 17692708 | 1 | GVSD - 17070 | 05/01/2024 16:58 | 07/01/2024 13:32 | Meio ambiente - Vento | 2 |
| 17687823 | 1 | GVSD - 17070 | 05/01/2024 16:23 | 05/01/2024 17:56 | Não classificada | 360 |
| 17688474 | 1 | GVSD - 17070 | 05/01/2024 14:40 | 05/01/2024 17:08 | Meio ambiente - Vento | 68 |
| 17687774 | 1 | GVSD - 17070 | 05/01/2024 13:10 | 05/01/2024 17:42 | Não classificada | 143 |
| 17688471 | 1 | GVSD - 17070 | 05/01/2024 16:51 | 05/01/2024 17:00 | Meio ambiente - Árvore ou Vegetação | 279 |
| 17688470 | 11 | GVSD - 17070 | 05/01/2024 12:39 | 05/01/2024 16:36 | Meio ambiente - Árvore ou Vegetação | 687 |
| 17688470 | 10 | GVSD - 17070 | 05/01/2024 12:39 | 05/01/2024 15:06 | Meio ambiente - Árvore ou Vegetação | 279 |
| 17688470 | 9 | GVSD - 17070 | 05/01/2024 12:39 | 05/01/2024 14:33 | Meio ambiente - Árvore ou Vegetação | 60 |
| 17688470 | 8 | GVSD - 17070 | 05/01/2024 12:39 | 05/01/2024 14:33 | Meio ambiente - Árvore ou Vegetação | 5 |
| 17688470 | 7 | GVSD - 17070 | 05/01/2024 12:39 | 05/01/2024 14:33 | Meio ambiente - Árvore ou Vegetação | 1371 |
| 17688470 | 6 | GVSD - 17070 | 05/01/2024 12:39 | 05/01/2024 14:33 | Meio ambiente - Árvore ou Vegetação | 408 |
| 17688470 | 5 | GVSD - 17070 | 05/01/2024 12:39 | 05/01/2024 14:33 | Meio ambiente - Árvore ou Vegetação | 95 |
| 17688470 | 4 | GVSD - 17070 | 05/01/2024 12:39 | 05/01/2024 14:33 | Meio ambiente - Árvore ou Vegetação | 42 |

| | | | | | | |
|----------|---|--------------|------------------|------------------|--------------------------------------|------|
| 17688470 | 3 | GVSD - 17070 | 05/01/2024 12:39 | 05/01/2024 13:32 | Meio ambiente - Árvore ou Vegetação | 14 |
| 17688470 | 2 | GVSD - 17070 | 05/01/2024 12:39 | 05/01/2024 13:32 | Meio ambiente - Árvore ou Vegetação | 2064 |
| 17688470 | 1 | GVSD - 17070 | 05/01/2024 12:39 | 05/01/2024 13:32 | Meio ambiente - Árvore ou Vegetação | 182 |
| 17686768 | 1 | GVSD - 17070 | 05/01/2024 09:46 | 05/01/2024 14:15 | Meio ambiente - Vento | 28 |
| 17686390 | 1 | GVSD - 17070 | 05/01/2024 09:01 | 05/01/2024 13:03 | Meio ambiente - Descarga Atmosférica | 3 |
| 17685567 | 1 | GVSD - 17070 | 05/01/2024 07:56 | 05/01/2024 09:49 | Meio ambiente - Inundação | 4 |
| 17685759 | 1 | GVSD - 17070 | 05/01/2024 07:38 | 05/01/2024 10:30 | Meio ambiente - Descarga Atmosférica | 10 |
| 17691271 | 4 | GVSD - 17070 | 05/01/2024 18:20 | 06/01/2024 20:03 | Meio ambiente - Vento | 73 |
| 17686201 | 1 | GVSD - 17070 | 05/01/2024 07:15 | 05/01/2024 12:09 | Meio ambiente - Descarga Atmosférica | 1 |
| 17689473 | 1 | GVSD - 17070 | 05/01/2024 06:34 | 06/01/2024 11:08 | Meio ambiente - Descarga Atmosférica | 4 |
| 17687374 | 2 | GVSD - 17070 | 05/01/2024 14:56 | 05/01/2024 16:22 | Meio ambiente - Vento | 13 |
| 17687374 | 1 | GVSD - 17070 | 05/01/2024 14:56 | 05/01/2024 16:22 | Meio ambiente - Vento | 180 |
| 17688182 | 1 | GVST - 15333 | 05/01/2024 17:15 | 05/01/2024 19:49 | Meio ambiente - Vento | 7 |
| 17688085 | 1 | GVST - 15333 | 05/01/2024 15:35 | 05/01/2024 19:18 | Meio ambiente - Vento | 33 |
| 17687835 | 1 | GVST - 15333 | 05/01/2024 05:07 | 05/01/2024 18:12 | Meio ambiente - Vento | 5 |
| 17684348 | 1 | GVSU - 15332 | 04/01/2024 17:22 | 04/01/2024 19:19 | Não classificada | 86 |
| 17759532 | 2 | GVSU - 15332 | 04/01/2024 04:02 | 04/01/2024 04:10 | Não classificada | 770 |
| 17682628 | 1 | GVSU - 15332 | 04/01/2024 08:50 | 04/01/2024 13:52 | Meio ambiente - Vento | 47 |
| 17759533 | 2 | GVSU - 15332 | 04/01/2024 04:23 | 04/01/2024 05:46 | Não classificada | 2044 |
| 17759533 | 1 | GVSU - 15332 | 04/01/2024 04:23 | 04/01/2024 04:38 | Não classificada | 967 |
| 17759532 | 4 | GVSU - 15332 | 04/01/2024 04:02 | 04/01/2024 04:24 | Não classificada | 884 |
| 17759532 | 3 | GVSU - 15332 | 04/01/2024 04:02 | 04/01/2024 04:23 | Não classificada | 1792 |
| 17759532 | 1 | GVSU - 15332 | 04/01/2024 04:02 | 04/01/2024 04:06 | Não classificada | 3011 |
| 17681419 | 1 | GVSU - 15332 | 04/01/2024 02:02 | 04/01/2024 08:32 | Meio ambiente - Vento | 6 |
| 17759534 | 5 | GVSU - 15332 | 04/01/2024 00:39 | 04/01/2024 02:35 | Meio ambiente - Vento | 1792 |
| 17759534 | 4 | GVSU - 15332 | 04/01/2024 00:39 | 04/01/2024 01:46 | Meio ambiente - Vento | 884 |
| 17759534 | 3 | GVSU - 15332 | 04/01/2024 00:39 | 04/01/2024 00:54 | Meio ambiente - Vento | 967 |
| 17759534 | 2 | GVSU - 15332 | 04/01/2024 00:39 | 04/01/2024 00:52 | Meio ambiente - Vento | 2044 |
| 17759534 | 1 | GVSU - 15332 | 04/01/2024 00:39 | 04/01/2024 00:46 | Meio ambiente - Vento | 770 |
| 17688847 | 1 | GVSU - 15332 | 05/01/2024 19:59 | 05/01/2024 22:37 | Não classificada | 381 |
| 17688846 | 1 | GVSU - 15332 | 05/01/2024 17:33 | 05/01/2024 22:37 | Não classificada | 360 |
| 17680196 | 4 | IAD - 15331 | 03/01/2024 17:00 | 03/01/2024 20:10 | Não classificada | 319 |
| 17680196 | 2 | IAD - 15331 | 03/01/2024 17:00 | 03/01/2024 20:10 | Não classificada | 68 |
| 17680196 | 1 | IAD - 15331 | 03/01/2024 17:00 | 03/01/2024 20:10 | Não classificada | 2 |
| 17680196 | 3 | IAD - 15331 | 03/01/2024 17:00 | 03/01/2024 20:10 | Não classificada | 3 |
| 17785855 | 4 | IAD - 15331 | 03/01/2024 13:55 | 03/01/2024 16:34 | Não classificada | 319 |
| 17785855 | 3 | IAD - 15331 | 03/01/2024 13:55 | 03/01/2024 16:34 | Não classificada | 3 |
| 17785855 | 2 | IAD - 15331 | 03/01/2024 13:55 | 03/01/2024 16:34 | Não classificada | 68 |
| 17785855 | 1 | IAD - 15331 | 03/01/2024 13:55 | 03/01/2024 16:34 | Não classificada | 2 |
| 17683409 | 1 | IAD - 15331 | 04/01/2024 12:08 | 04/01/2024 16:02 | Meio ambiente - Vento | 1 |
| 17684588 | 1 | IAD - 15331 | 04/01/2024 18:34 | 04/01/2024 20:54 | Não classificada | 1 |
| 17685366 | 1 | IAD - 15331 | 05/01/2024 06:29 | 05/01/2024 09:11 | Meio ambiente - Árvore ou Vegetação | 1 |
| 17678640 | 1 | IANU - 15651 | 03/01/2024 06:32 | 03/01/2024 08:49 | Meio ambiente - Descarga Atmosférica | 1 |
| 17678897 | 1 | IANU - 15651 | 03/01/2024 06:03 | 03/01/2024 09:03 | Meio ambiente - Árvore ou Vegetação | 3 |
| 17684493 | 1 | IANU - 15651 | 04/01/2024 17:23 | 04/01/2024 20:21 | Meio ambiente - Árvore ou Vegetação | 2 |
| 17685093 | 1 | IANU - 15651 | 04/01/2024 23:34 | 05/01/2024 02:00 | Meio ambiente - Vento | 53 |
| 17681171 | 1 | IBAD - 17028 | 03/01/2024 20:21 | 03/01/2024 23:40 | Meio ambiente - Vento | 1 |
| 17681219 | 1 | IBAD - 17028 | 03/01/2024 20:35 | 04/01/2024 03:05 | Meio ambiente - Árvore ou Vegetação | 6 |
| 17680049 | 1 | IBAD - 17028 | 03/01/2024 10:52 | 03/01/2024 15:59 | Meio ambiente - Descarga Atmosférica | 1 |
| 17680097 | 1 | IBAD - 17028 | 03/01/2024 15:33 | 03/01/2024 16:15 | Meio ambiente - Descarga Atmosférica | 1 |
| 17681128 | 1 | IBAD - 17028 | 03/01/2024 19:44 | 04/01/2024 01:26 | Meio ambiente - Vento | 3 |
| 17679309 | 2 | IBAD - 17028 | 03/01/2024 07:46 | 03/01/2024 15:57 | Meio ambiente - Descarga Atmosférica | 242 |
| 17679713 | 1 | IBAD - 17028 | 03/01/2024 13:37 | 03/01/2024 18:00 | Meio ambiente - Árvore ou Vegetação | 91 |
| 17679711 | 1 | IBAD - 17028 | 03/01/2024 09:03 | 03/01/2024 18:00 | Meio ambiente - Árvore ou Vegetação | 37 |
| 17679309 | 1 | IBAD - 17028 | 03/01/2024 07:46 | 03/01/2024 15:57 | Meio ambiente - Descarga Atmosférica | 2 |
| 17685311 | 1 | IBAD - 17028 | 04/01/2024 18:38 | 05/01/2024 08:20 | Não classificada | 1 |
| 17838690 | 7 | IBAD - 17028 | 04/01/2024 09:54 | 07/01/2024 14:40 | Meio ambiente - Vento | 11 |
| 17684025 | 1 | IBAD - 17028 | 04/01/2024 16:02 | 04/01/2024 18:02 | Meio ambiente - Árvore ou Vegetação | 3 |
| 17684727 | 1 | IBAD - 17028 | 04/01/2024 12:14 | 04/01/2024 21:50 | Meio ambiente - Descarga Atmosférica | 3 |



| | | | | | | |
|----------|---|--------------|------------------|------------------|--------------------------------------|------|
| 17838689 | 1 | IBAD - 17028 | 04/01/2024 09:54 | 04/01/2024 22:23 | Não classificada | 4 |
| 17682572 | 1 | IBAD - 17028 | 04/01/2024 10:40 | 04/01/2024 13:37 | Meio ambiente - Árvore ou Vegetação | 6 |
| 17687245 | 1 | IBAD - 17028 | 04/01/2024 10:24 | 05/01/2024 15:36 | Não classificada | 50 |
| 17838689 | 2 | IBAD - 17028 | 04/01/2024 09:54 | 04/01/2024 22:23 | Não classificada | 258 |
| 17838690 | 6 | IBAD - 17028 | 04/01/2024 09:54 | 05/01/2024 20:10 | Meio ambiente - Vento | 2 |
| 17838690 | 5 | IBAD - 17028 | 04/01/2024 09:54 | 05/01/2024 20:10 | Meio ambiente - Vento | 1 |
| 17838690 | 4 | IBAD - 17028 | 04/01/2024 09:54 | 04/01/2024 22:54 | Meio ambiente - Vento | 152 |
| 17838690 | 3 | IBAD - 17028 | 04/01/2024 09:54 | 04/01/2024 22:54 | Meio ambiente - Vento | 1 |
| 17838690 | 2 | IBAD - 17028 | 04/01/2024 09:54 | 04/01/2024 22:23 | Meio ambiente - Vento | 12 |
| 17838690 | 1 | IBAD - 17028 | 04/01/2024 09:54 | 04/01/2024 22:23 | Meio ambiente - Vento | 386 |
| 17689481 | 1 | IBAD - 17028 | 05/01/2024 18:37 | 06/01/2024 11:08 | Não classificada | 2 |
| 17690428 | 1 | IBAD - 17028 | 05/01/2024 17:22 | 06/01/2024 15:57 | Não classificada | 1 |
| 17836962 | 1 | IBAD - 17028 | 05/01/2024 14:17 | 05/01/2024 16:10 | Meio ambiente - Descarga Atmosférica | 1 |
| 17691380 | 2 | IBAD - 17028 | 05/01/2024 10:36 | 06/01/2024 21:27 | Meio ambiente - Árvore ou Vegetação | 87 |
| 17691380 | 1 | IBAD - 17028 | 05/01/2024 10:36 | 06/01/2024 21:27 | Meio ambiente - Árvore ou Vegetação | 232 |
| 17687634 | 1 | IBAD - 17028 | 05/01/2024 09:33 | 05/01/2024 17:10 | Meio ambiente - Descarga Atmosférica | 1 |
| 17686302 | 2 | IBAD - 17028 | 05/01/2024 02:20 | 05/01/2024 13:00 | Não classificada | 288 |
| 17686302 | 1 | IBAD - 17028 | 05/01/2024 02:20 | 05/01/2024 09:55 | Não classificada | 73 |
| 17838691 | 2 | IBAD - 17028 | 05/01/2024 00:02 | 05/01/2024 01:48 | Meio ambiente - Vento | 152 |
| 17838691 | 1 | IBAD - 17028 | 05/01/2024 00:02 | 05/01/2024 01:48 | Meio ambiente - Vento | 1 |
| 17683921 | 1 | IBAS - 17042 | 04/01/2024 14:31 | 04/01/2024 17:35 | Meio ambiente - Descarga Atmosférica | 11 |
| 17682548 | 1 | IBTM - 16341 | 03/01/2024 21:05 | 04/01/2024 13:35 | Meio ambiente - Vento | 3 |
| 17682391 | 1 | IBTM - 16341 | 04/01/2024 11:21 | 04/01/2024 12:43 | Meio ambiente - Vento | 86 |
| 17679463 | 1 | IBYD - 15327 | 03/01/2024 11:56 | 03/01/2024 13:58 | Meio ambiente - Descarga Atmosférica | 60 |
| 17678628 | 1 | IBYD - 15327 | 03/01/2024 06:16 | 03/01/2024 17:20 | Meio ambiente - Descarga Atmosférica | 2 |
| 17683805 | 1 | IBYD - 15327 | 04/01/2024 13:44 | 04/01/2024 17:15 | Meio ambiente - Descarga Atmosférica | 1 |
| 17682755 | 1 | IBYD - 15327 | 04/01/2024 08:04 | 04/01/2024 14:21 | Meio ambiente - Descarga Atmosférica | 1 |
| 17688145 | 1 | IBYD - 15327 | 05/01/2024 17:08 | 05/01/2024 19:40 | Meio ambiente - Descarga Atmosférica | 1 |
| 17687551 | 1 | IBYD - 15327 | 05/01/2024 13:19 | 05/01/2024 16:43 | Meio ambiente - Descarga Atmosférica | 1 |
| 17686985 | 1 | IBYD - 15327 | 05/01/2024 07:02 | 05/01/2024 14:56 | Meio ambiente - Descarga Atmosférica | 1 |
| 17679223 | 1 | IGPD - 15324 | 03/01/2024 07:07 | 03/01/2024 19:21 | Não classificada | 2 |
| 17679182 | 1 | IGPD - 15324 | 03/01/2024 06:44 | 03/01/2024 11:42 | Não classificada | 1 |
| 17683010 | 2 | IGPD - 15324 | 03/01/2024 13:45 | 03/01/2024 18:10 | Meio ambiente - Árvore ou Vegetação | 53 |
| 17679576 | 1 | IGPD - 15324 | 03/01/2024 09:29 | 03/01/2024 15:17 | Meio ambiente - Árvore ou Vegetação | 14 |
| 17683010 | 1 | IGPD - 15324 | 03/01/2024 13:45 | 03/01/2024 18:10 | Meio ambiente - Árvore ou Vegetação | 1 |
| 17686895 | 1 | IGPD - 15324 | 04/01/2024 11:32 | 05/01/2024 13:50 | Meio ambiente - Árvore ou Vegetação | 40 |
| 17683011 | 2 | IGPD - 15324 | 04/01/2024 10:03 | 04/01/2024 14:00 | Meio ambiente - Árvore ou Vegetação | 53 |
| 17683011 | 1 | IGPD - 15324 | 04/01/2024 10:03 | 04/01/2024 14:00 | Meio ambiente - Árvore ou Vegetação | 1 |
| 17687701 | 1 | IGPD - 15324 | 05/01/2024 16:02 | 05/01/2024 17:19 | Não classificada | 1 |
| 17687737 | 1 | IGPD - 15324 | 05/01/2024 14:25 | 05/01/2024 17:33 | Meio ambiente - Descarga Atmosférica | 1 |
| 17682454 | 1 | IGPU - 16290 | 03/01/2024 21:52 | 04/01/2024 13:17 | Meio ambiente - Descarga Atmosférica | 4 |
| 17680176 | 1 | IGPU - 16290 | 03/01/2024 16:39 | 03/01/2024 19:41 | Meio ambiente - Árvore ou Vegetação | 95 |
| 17679369 | 1 | IGPU - 16290 | 03/01/2024 08:07 | 03/01/2024 11:30 | Meio ambiente - Vento | 4 |
| 17680084 | 1 | IGPU - 16290 | 03/01/2024 15:29 | 03/01/2024 21:12 | Meio ambiente - Vento | 4 |
| 17687753 | 1 | IGPU - 16290 | 04/01/2024 17:45 | 05/01/2024 17:43 | Meio ambiente - Vento | 25 |
| 17683968 | 1 | IGPU - 16290 | 04/01/2024 08:03 | 04/01/2024 17:27 | Meio ambiente - Vento | 1 |
| 17683969 | 1 | IGPU - 16290 | 04/01/2024 12:50 | 04/01/2024 17:28 | Meio ambiente - Vento | 6 |
| 17682561 | 1 | IGPU - 16290 | 04/01/2024 08:13 | 04/01/2024 13:33 | Meio ambiente - Descarga Atmosférica | 3 |
| 17682021 | 1 | IGPU - 16290 | 04/01/2024 07:43 | 04/01/2024 11:25 | Meio ambiente - Descarga Atmosférica | 1 |
| 17683944 | 5 | IGPU - 16290 | 04/01/2024 07:32 | 04/01/2024 08:48 | Meio ambiente - Vento | 3024 |
| 17683944 | 4 | IGPU - 16290 | 04/01/2024 07:32 | 04/01/2024 07:41 | Meio ambiente - Vento | 3183 |
| 17683944 | 3 | IGPU - 16290 | 04/01/2024 07:32 | 04/01/2024 07:41 | Meio ambiente - Vento | 216 |
| 17683944 | 2 | IGPU - 16290 | 04/01/2024 07:32 | 04/01/2024 07:40 | Meio ambiente - Vento | 840 |
| 17683944 | 1 | IGPU - 16290 | 04/01/2024 07:32 | 04/01/2024 07:40 | Meio ambiente - Vento | 101 |
| 17682412 | 1 | IGPU - 16290 | 04/01/2024 07:16 | 04/01/2024 13:06 | Meio ambiente - Vento | 9 |
| 17683943 | 1 | IGPU - 16290 | 04/01/2024 06:25 | 04/01/2024 08:48 | Meio ambiente - Vento | 153 |
| 17695866 | 1 | IGPU - 16290 | 05/01/2024 09:24 | 05/01/2024 12:58 | Meio ambiente - Descarga Atmosférica | 2 |
| 17685504 | 2 | IGPU - 16290 | 05/01/2024 05:18 | 05/01/2024 09:33 | Meio ambiente - Vento | 6 |
| 17685504 | 1 | IGPU - 16290 | 05/01/2024 05:18 | 05/01/2024 09:33 | Meio ambiente - Vento | 3 |



| | | | | | | |
|----------|---|--------------|------------------|------------------|--------------------------------------|------|
| 17778383 | 7 | IGRU - 17030 | 03/01/2024 13:15 | 03/01/2024 13:42 | Meio ambiente - Descarga Atmosférica | 962 |
| 17679656 | 1 | IGRU - 17030 | 03/01/2024 08:44 | 03/01/2024 12:05 | Não classificada | 35 |
| 17679470 | 1 | IGRU - 17030 | 03/01/2024 10:43 | 03/01/2024 13:58 | Meio ambiente - Árvore ou Vegetação | 19 |
| 17680720 | 1 | IGRU - 17030 | 03/01/2024 15:12 | 03/01/2024 18:23 | Meio ambiente - Árvore ou Vegetação | 1 |
| 17778383 | 4 | IGRU - 17030 | 03/01/2024 13:15 | 03/01/2024 13:29 | Meio ambiente - Descarga Atmosférica | 1 |
| 17765002 | 1 | IGRU - 17030 | 03/01/2024 08:38 | 03/01/2024 14:52 | Meio ambiente - Descarga Atmosférica | 9 |
| 17678958 | 1 | IGRU - 17030 | 03/01/2024 08:31 | 03/01/2024 10:41 | Meio ambiente - Árvore ou Vegetação | 7 |
| 17680763 | 1 | IGRU - 17030 | 03/01/2024 15:13 | 03/01/2024 18:31 | Meio ambiente - Vento | 9 |
| 17679972 | 1 | IGRU - 17030 | 03/01/2024 14:53 | 03/01/2024 16:18 | Meio ambiente - Vento | 82 |
| 17683498 | 1 | IGRU - 17030 | 04/01/2024 14:24 | 04/01/2024 16:06 | Meio ambiente - Árvore ou Vegetação | 12 |
| 17833265 | 1 | IGRU - 17030 | 04/01/2024 17:42 | 04/01/2024 19:44 | Meio ambiente - Vento | 1 |
| 17809496 | 1 | IGRU - 17030 | 04/01/2024 16:00 | 04/01/2024 18:51 | Meio ambiente - Árvore ou Vegetação | 2 |
| 17682433 | 1 | IGRU - 17030 | 04/01/2024 10:37 | 04/01/2024 12:24 | Meio ambiente - Árvore ou Vegetação | 56 |
| 17682274 | 1 | IGRU - 17030 | 04/01/2024 09:24 | 04/01/2024 12:07 | Meio ambiente - Vento | 1 |
| 17809497 | 1 | IGRU - 17030 | 04/01/2024 19:54 | 04/01/2024 22:15 | Meio ambiente - Árvore ou Vegetação | 91 |
| 17682432 | 1 | IGRU - 17030 | 04/01/2024 09:33 | 04/01/2024 12:24 | Meio ambiente - Árvore ou Vegetação | 28 |
| 17685066 | 1 | IGRU - 17030 | 04/01/2024 21:44 | 05/01/2024 00:10 | Meio ambiente - Vento | 3 |
| 17685063 | 1 | IGRU - 17030 | 04/01/2024 21:28 | 04/01/2024 23:39 | Meio ambiente - Vento | 16 |
| 17684891 | 1 | IGRU - 17030 | 04/01/2024 20:17 | 04/01/2024 22:33 | Meio ambiente - Vento | 1 |
| 17688124 | 1 | IGRU - 17030 | 04/01/2024 17:54 | 05/01/2024 17:21 | Meio ambiente - Descarga Atmosférica | 2 |
| 17688704 | 1 | IGRU - 17030 | 05/01/2024 10:05 | 05/01/2024 22:52 | Meio ambiente - Vento | 6 |
| 17687915 | 1 | IGRU - 17030 | 05/01/2024 13:15 | 05/01/2024 18:33 | Meio ambiente - Árvore ou Vegetação | 1 |
| 17688704 | 7 | IGRU - 17030 | 05/01/2024 10:05 | 05/01/2024 23:20 | Meio ambiente - Vento | 20 |
| 17688704 | 6 | IGRU - 17030 | 05/01/2024 10:05 | 05/01/2024 23:20 | Meio ambiente - Vento | 273 |
| 17688704 | 5 | IGRU - 17030 | 05/01/2024 10:05 | 05/01/2024 23:20 | Meio ambiente - Vento | 1 |
| 17688704 | 4 | IGRU - 17030 | 05/01/2024 10:05 | 05/01/2024 23:20 | Meio ambiente - Vento | 14 |
| 17688704 | 3 | IGRU - 17030 | 05/01/2024 10:05 | 05/01/2024 22:52 | Meio ambiente - Vento | 43 |
| 17688704 | 2 | IGRU - 17030 | 05/01/2024 10:05 | 05/01/2024 22:52 | Meio ambiente - Vento | 78 |
| 17688176 | 1 | IGRU - 17030 | 05/01/2024 16:27 | 05/01/2024 19:47 | Não classificada | 2 |
| 17688141 | 1 | IGRU - 17030 | 05/01/2024 09:45 | 05/01/2024 16:48 | Meio ambiente - Vento | 3 |
| 17688136 | 2 | IGRU - 17030 | 05/01/2024 13:54 | 05/01/2024 14:25 | Meio ambiente - Vento | 1 |
| 17688136 | 1 | IGRU - 17030 | 05/01/2024 13:54 | 05/01/2024 14:25 | Meio ambiente - Vento | 107 |
| 17687595 | 1 | IGRU - 17030 | 05/01/2024 12:21 | 05/01/2024 16:52 | Meio ambiente - Árvore ou Vegetação | 1 |
| 17687332 | 1 | IGRU - 17030 | 05/01/2024 11:50 | 05/01/2024 15:56 | Meio ambiente - Descarga Atmosférica | 2 |
| 17687443 | 2 | IGRU - 17030 | 05/01/2024 08:35 | 05/01/2024 16:26 | Meio ambiente - Árvore ou Vegetação | 2 |
| 17687443 | 1 | IGRU - 17030 | 05/01/2024 08:35 | 05/01/2024 16:26 | Meio ambiente - Árvore ou Vegetação | 23 |
| 17685558 | 1 | IGRU - 17030 | 05/01/2024 07:05 | 05/01/2024 09:39 | Meio ambiente - Árvore ou Vegetação | 4 |
| 17688125 | 1 | IGRU - 17030 | 05/01/2024 15:22 | 05/01/2024 17:21 | Meio ambiente - Descarga Atmosférica | 24 |
| 17681215 | 1 | IIGD - 15321 | 03/01/2024 19:12 | 03/01/2024 19:15 | Meio ambiente - Descarga Atmosférica | 284 |
| 17681477 | 1 | IIGD - 15321 | 04/01/2024 07:53 | 04/01/2024 08:52 | Meio ambiente - Árvore ou Vegetação | 1 |
| 17681194 | 1 | IIGT - 15320 | 03/01/2024 17:41 | 04/01/2024 02:06 | Meio ambiente - Descarga Atmosférica | 2 |
| 17806430 | 3 | IIGT - 15320 | 03/01/2024 09:20 | 03/01/2024 12:05 | Meio ambiente - Árvore ou Vegetação | 8 |
| 17681215 | 2 | IIGT - 15320 | 03/01/2024 19:12 | 03/01/2024 23:21 | Meio ambiente - Descarga Atmosférica | 1460 |
| 17806439 | 5 | IIGT - 15320 | 03/01/2024 17:06 | 03/01/2024 20:46 | Meio ambiente - Árvore ou Vegetação | 37 |
| 17806439 | 4 | IIGT - 15320 | 03/01/2024 17:06 | 03/01/2024 20:46 | Meio ambiente - Árvore ou Vegetação | 14 |
| 17806439 | 1 | IIGT - 15320 | 03/01/2024 17:06 | 03/01/2024 19:40 | Meio ambiente - Árvore ou Vegetação | 1405 |
| 17806434 | 2 | IIGT - 15320 | 03/01/2024 12:06 | 03/01/2024 12:51 | Meio ambiente - Árvore ou Vegetação | 8 |
| 17681215 | 3 | IIGT - 15320 | 03/01/2024 19:12 | 03/01/2024 23:25 | Meio ambiente - Descarga Atmosférica | 213 |
| 17678584 | 1 | IIGT - 15320 | 03/01/2024 05:18 | 03/01/2024 09:03 | Não classificada | 1135 |
| 17806439 | 8 | IIGT - 15320 | 03/01/2024 17:06 | 03/01/2024 23:50 | Meio ambiente - Árvore ou Vegetação | 9 |
| 17681149 | 1 | IIGT - 15320 | 03/01/2024 17:40 | 04/01/2024 01:26 | Meio ambiente - Descarga Atmosférica | 1 |
| 17681148 | 1 | IIGT - 15320 | 03/01/2024 17:37 | 04/01/2024 01:40 | Meio ambiente - Descarga Atmosférica | 2 |
| 17681201 | 1 | IIGT - 15320 | 03/01/2024 17:16 | 04/01/2024 01:53 | Meio ambiente - Árvore ou Vegetação | 2 |
| 17806439 | 9 | IIGT - 15320 | 03/01/2024 17:06 | 03/01/2024 23:50 | Meio ambiente - Árvore ou Vegetação | 166 |
| 17806439 | 3 | IIGT - 15320 | 03/01/2024 17:06 | 03/01/2024 20:46 | Meio ambiente - Árvore ou Vegetação | 3 |
| 17806439 | 6 | IIGT - 15320 | 03/01/2024 17:06 | 03/01/2024 20:46 | Meio ambiente - Árvore ou Vegetação | 1 |
| 17682420 | 1 | IIGT - 15320 | 03/01/2024 23:46 | 04/01/2024 13:29 | Meio ambiente - Árvore ou Vegetação | 123 |
| 17806439 | 7 | IIGT - 15320 | 03/01/2024 17:06 | 03/01/2024 23:39 | Meio ambiente - Árvore ou Vegetação | 85 |
| 17681215 | 1 | IIGT - 15320 | 03/01/2024 19:12 | 03/01/2024 19:15 | Meio ambiente - Descarga Atmosférica | 1601 |

| | | | | | | |
|----------|---|--------------|------------------|------------------|--------------------------------------|------|
| 17684315 | 1 | IIGT - 15320 | 04/01/2024 17:56 | 04/01/2024 19:07 | Meio ambiente - Vento | 2 |
| 17806443 | 6 | IIGT - 15320 | 04/01/2024 14:18 | 04/01/2024 15:31 | Meio ambiente - Árvore ou Vegetação | 1 |
| 17806443 | 4 | IIGT - 15320 | 04/01/2024 14:18 | 04/01/2024 15:31 | Meio ambiente - Árvore ou Vegetação | 3 |
| 17806443 | 2 | IIGT - 15320 | 04/01/2024 14:18 | 04/01/2024 14:32 | Meio ambiente - Árvore ou Vegetação | 8 |
| 17806442 | 1 | IIGT - 15320 | 04/01/2024 10:00 | 04/01/2024 10:12 | Meio ambiente - Árvore ou Vegetação | 14 |
| 17684079 | 1 | IIGT - 15320 | 04/01/2024 16:09 | 04/01/2024 18:14 | Meio ambiente - Árvore ou Vegetação | 1 |
| 17684079 | 2 | IIGT - 15320 | 04/01/2024 16:09 | 04/01/2024 18:14 | Meio ambiente - Árvore ou Vegetação | 2 |
| 17683830 | 1 | IIGT - 15320 | 04/01/2024 16:44 | 04/01/2024 17:15 | Meio ambiente - Árvore ou Vegetação | 13 |
| 17683163 | 1 | IIGT - 15320 | 04/01/2024 12:49 | 04/01/2024 15:21 | Meio ambiente - Árvore ou Vegetação | 1 |
| 17682421 | 1 | IIGT - 15320 | 04/01/2024 09:34 | 04/01/2024 10:07 | Meio ambiente - Árvore ou Vegetação | 183 |
| 17683141 | 1 | IIGT - 15320 | 04/01/2024 10:26 | 04/01/2024 15:14 | Meio ambiente - Árvore ou Vegetação | 2 |
| 17684137 | 1 | IIGT - 15320 | 04/01/2024 15:45 | 04/01/2024 18:19 | Meio ambiente - Vento | 23 |
| 17806443 | 5 | IIGT - 15320 | 04/01/2024 14:18 | 04/01/2024 15:31 | Meio ambiente - Árvore ou Vegetação | 37 |
| 17815637 | 2 | IIGT - 15320 | 04/01/2024 23:07 | 05/01/2024 11:40 | Meio ambiente - Erosão | 4 |
| 17760317 | 2 | IIGT - 15320 | 04/01/2024 20:34 | 05/01/2024 00:24 | Meio ambiente - Árvore ou Vegetação | 1708 |
| 17760317 | 1 | IIGT - 15320 | 04/01/2024 20:34 | 04/01/2024 22:29 | Meio ambiente - Árvore ou Vegetação | 501 |
| 17765075 | 1 | IIGU - 15319 | 03/01/2024 09:20 | 03/01/2024 10:55 | Meio ambiente - Descarga Atmosférica | 44 |
| 17806434 | 4 | IIGU - 15319 | 03/01/2024 12:06 | 03/01/2024 20:46 | Meio ambiente - Árvore ou Vegetação | 5 |
| 17806434 | 3 | IIGU - 15319 | 03/01/2024 12:06 | 03/01/2024 19:08 | Meio ambiente - Árvore ou Vegetação | 3 |
| 17806430 | 3 | IIGU - 15319 | 03/01/2024 09:20 | 03/01/2024 12:05 | Meio ambiente - Árvore ou Vegetação | 100 |
| 17682332 | 1 | IIGU - 15319 | 03/01/2024 18:44 | 04/01/2024 11:00 | Meio ambiente - Árvore ou Vegetação | 1 |
| 17681429 | 1 | IIGU - 15319 | 03/01/2024 18:13 | 03/01/2024 19:56 | Não classificada | 8 |
| 17806430 | 1 | IIGU - 15319 | 03/01/2024 09:20 | 03/01/2024 12:04 | Meio ambiente - Árvore ou Vegetação | 8 |
| 17684096 | 1 | IIGU - 15319 | 03/01/2024 16:30 | 04/01/2024 14:30 | Meio ambiente - Árvore ou Vegetação | 7 |
| 17806441 | 1 | IIGU - 15319 | 03/01/2024 19:31 | 03/01/2024 20:48 | Meio ambiente - Árvore ou Vegetação | 2 |
| 17806430 | 2 | IIGU - 15319 | 03/01/2024 09:20 | 03/01/2024 12:05 | Meio ambiente - Árvore ou Vegetação | 3421 |
| 17806434 | 1 | IIGU - 15319 | 03/01/2024 12:06 | 03/01/2024 12:51 | Meio ambiente - Árvore ou Vegetação | 3421 |
| 17806434 | 2 | IIGU - 15319 | 03/01/2024 12:06 | 03/01/2024 12:51 | Meio ambiente - Árvore ou Vegetação | 100 |
| 17806441 | 2 | IIGU - 15319 | 03/01/2024 19:31 | 04/01/2024 17:12 | Meio ambiente - Árvore ou Vegetação | 1 |
| 17783976 | 1 | IIGU - 15319 | 03/01/2024 21:34 | 04/01/2024 10:00 | Meio ambiente - Descarga Atmosférica | 158 |
| 17806443 | 2 | IIGU - 15319 | 04/01/2024 14:18 | 04/01/2024 14:32 | Meio ambiente - Árvore ou Vegetação | 100 |
| 17806443 | 1 | IIGU - 15319 | 04/01/2024 14:18 | 04/01/2024 14:32 | Meio ambiente - Árvore ou Vegetação | 3421 |
| 17760184 | 4 | IIGU - 15319 | 04/01/2024 15:45 | 04/01/2024 15:50 | Meio ambiente - Vento | 258 |
| 17760184 | 3 | IIGU - 15319 | 04/01/2024 15:45 | 04/01/2024 15:50 | Meio ambiente - Vento | 1 |
| 17760184 | 2 | IIGU - 15319 | 04/01/2024 15:45 | 04/01/2024 15:49 | Meio ambiente - Vento | 841 |
| 17806444 | 1 | IIGU - 15319 | 04/01/2024 17:05 | 04/01/2024 17:12 | Meio ambiente - Árvore ou Vegetação | 2 |
| 17760184 | 1 | IIGU - 15319 | 04/01/2024 15:45 | 04/01/2024 15:49 | Meio ambiente - Vento | 938 |
| 17760184 | 6 | IIGU - 15319 | 04/01/2024 15:45 | 04/01/2024 15:50 | Meio ambiente - Vento | 5236 |
| 17760184 | 7 | IIGU - 15319 | 04/01/2024 15:45 | 04/01/2024 15:50 | Meio ambiente - Vento | 3731 |
| 17783977 | 1 | IIGU - 15319 | 04/01/2024 07:10 | 04/01/2024 10:00 | Meio ambiente - Descarga Atmosférica | 224 |
| 17806443 | 7 | IIGU - 15319 | 04/01/2024 14:18 | 04/01/2024 17:12 | Meio ambiente - Árvore ou Vegetação | 5 |
| 17686490 | 1 | IIGU - 15319 | 05/01/2024 10:38 | 05/01/2024 13:24 | Não classificada | 95 |
| 17687321 | 1 | IIGU - 15319 | 05/01/2024 10:32 | 05/01/2024 15:50 | Meio ambiente - Árvore ou Vegetação | 4 |
| 17680513 | 1 | IJAU - 17061 | 03/01/2024 12:36 | 03/01/2024 14:17 | Meio ambiente - Árvore ou Vegetação | 1 |
| 17678968 | 1 | IJAU - 17061 | 03/01/2024 04:48 | 03/01/2024 07:15 | Meio ambiente - Descarga Atmosférica | 4 |
| 17680744 | 1 | IJAU - 17061 | 03/01/2024 15:25 | 03/01/2024 16:48 | Meio ambiente - Árvore ou Vegetação | 73 |
| 17679916 | 1 | IJAU - 17061 | 03/01/2024 10:12 | 03/01/2024 12:20 | Meio ambiente - Vento | 69 |
| 17680659 | 1 | IJAU - 17061 | 03/01/2024 14:18 | 03/01/2024 16:02 | Meio ambiente - Vento | 1 |
| 17679787 | 1 | IJAU - 17061 | 03/01/2024 13:52 | 03/01/2024 16:44 | Meio ambiente - Árvore ou Vegetação | 7 |
| 17771595 | 5 | IJAU - 17061 | 04/01/2024 21:06 | 04/01/2024 21:16 | Não classificada | 17 |
| 17771595 | 4 | IJAU - 17061 | 04/01/2024 21:06 | 04/01/2024 21:16 | Não classificada | 3 |
| 17771595 | 3 | IJAU - 17061 | 04/01/2024 21:06 | 04/01/2024 21:16 | Não classificada | 91 |
| 17771595 | 2 | IJAU - 17061 | 04/01/2024 21:06 | 04/01/2024 21:16 | Não classificada | 1376 |
| 17771594 | 5 | IJAU - 17061 | 04/01/2024 19:39 | 04/01/2024 21:04 | Não classificada | 17 |
| 17771594 | 4 | IJAU - 17061 | 04/01/2024 19:39 | 04/01/2024 21:04 | Não classificada | 3 |
| 17771594 | 3 | IJAU - 17061 | 04/01/2024 19:39 | 04/01/2024 21:04 | Não classificada | 91 |
| 17771594 | 2 | IJAU - 17061 | 04/01/2024 19:39 | 04/01/2024 21:04 | Não classificada | 1376 |
| 17684623 | 1 | IJAU - 17061 | 04/01/2024 19:32 | 04/01/2024 21:03 | Meio ambiente - Vento | 1 |
| 17684714 | 1 | IJAU - 17061 | 04/01/2024 19:26 | 04/01/2024 21:37 | Não classificada | 9 |

| | | | | | | |
|----------|---|--------------|------------------|------------------|--------------------------------------|-----|
| 17684788 | 1 | IJAU - 17061 | 04/01/2024 19:25 | 04/01/2024 21:59 | Meio ambiente - Vento | 72 |
| 17684147 | 1 | IJAU - 17061 | 04/01/2024 16:51 | 04/01/2024 18:22 | Meio ambiente - Vento | 2 |
| 17683688 | 1 | IJAU - 17061 | 04/01/2024 15:51 | 04/01/2024 16:43 | Meio ambiente - Vento | 1 |
| 17682431 | 3 | IJAU - 17061 | 04/01/2024 10:34 | 04/01/2024 13:07 | Meio ambiente - Vento | 1 |
| 17683501 | 1 | IJAU - 17061 | 04/01/2024 14:51 | 04/01/2024 16:12 | Meio ambiente - Vento | 32 |
| 17683164 | 1 | IJAU - 17061 | 04/01/2024 13:18 | 04/01/2024 15:20 | Meio ambiente - Vento | 2 |
| 17682431 | 2 | IJAU - 17061 | 04/01/2024 10:34 | 04/01/2024 13:07 | Meio ambiente - Vento | 20 |
| 17682431 | 1 | IJAU - 17061 | 04/01/2024 10:34 | 04/01/2024 13:07 | Meio ambiente - Vento | 295 |
| 17683066 | 1 | IJAU - 17061 | 04/01/2024 13:23 | 04/01/2024 15:05 | Meio ambiente - Vento | 1 |
| 17682565 | 1 | IJAU - 17061 | 04/01/2024 09:30 | 04/01/2024 13:36 | Meio ambiente - Árvore ou Vegetação | 13 |
| 17682384 | 1 | IJAU - 17061 | 04/01/2024 07:18 | 04/01/2024 10:05 | Meio ambiente - Árvore ou Vegetação | 17 |
| 17681369 | 1 | IJAU - 17061 | 04/01/2024 05:19 | 04/01/2024 08:22 | Meio ambiente - Vento | 2 |
| 17682718 | 1 | IJAU - 17061 | 04/01/2024 12:36 | 04/01/2024 14:03 | Meio ambiente - Vento | 1 |
| 17688018 | 2 | IJAU - 17061 | 05/01/2024 17:17 | 05/01/2024 18:47 | Meio ambiente - Vento | 20 |
| 17688347 | 1 | IJAU - 17061 | 05/01/2024 18:08 | 05/01/2024 20:46 | Meio ambiente - Vento | 72 |
| 17688018 | 3 | IJAU - 17061 | 05/01/2024 17:17 | 05/01/2024 18:47 | Meio ambiente - Vento | 1 |
| 17688018 | 1 | IJAU - 17061 | 05/01/2024 17:17 | 05/01/2024 18:47 | Meio ambiente - Vento | 295 |
| 17687559 | 1 | IJAU - 17061 | 05/01/2024 14:35 | 05/01/2024 16:47 | Meio ambiente - Vento | 31 |
| 17685762 | 2 | IJAU - 17061 | 05/01/2024 07:52 | 05/01/2024 10:34 | Meio ambiente - Árvore ou Vegetação | 72 |
| 17685762 | 1 | IJAU - 17061 | 05/01/2024 07:52 | 05/01/2024 10:34 | Meio ambiente - Árvore ou Vegetação | 3 |
| 17685432 | 1 | IJAU - 17061 | 05/01/2024 06:39 | 05/01/2024 09:04 | Meio ambiente - Árvore ou Vegetação | 72 |
| 17679103 | 7 | ILIU - 16291 | 03/01/2024 04:09 | 03/01/2024 17:00 | Não classificada | 14 |
| 17679103 | 6 | ILIU - 16291 | 03/01/2024 04:09 | 03/01/2024 17:00 | Não classificada | 15 |
| 17679103 | 5 | ILIU - 16291 | 03/01/2024 04:09 | 03/01/2024 11:51 | Não classificada | 3 |
| 17679103 | 4 | ILIU - 16291 | 03/01/2024 04:09 | 03/01/2024 11:51 | Não classificada | 71 |
| 17679103 | 3 | ILIU - 16291 | 03/01/2024 04:09 | 03/01/2024 11:51 | Não classificada | 1 |
| 17679103 | 2 | ILIU - 16291 | 03/01/2024 04:09 | 03/01/2024 11:07 | Não classificada | 52 |
| 17679103 | 1 | ILIU - 16291 | 03/01/2024 04:09 | 03/01/2024 11:07 | Não classificada | 2 |
| 17688761 | 1 | ILIU - 16291 | 03/01/2024 11:40 | 05/01/2024 23:49 | Meio ambiente - Árvore ou Vegetação | 2 |
| 17680041 | 2 | ILIU - 16291 | 03/01/2024 10:49 | 03/01/2024 14:18 | Meio ambiente - Descarga Atmosférica | 16 |
| 17680596 | 1 | ILIU - 16291 | 03/01/2024 16:04 | 03/01/2024 22:32 | Meio ambiente - Vento | 1 |
| 17679821 | 1 | ILIU - 16291 | 03/01/2024 09:37 | 03/01/2024 15:18 | Meio ambiente - Árvore ou Vegetação | 30 |
| 17683842 | 1 | IMRU - 17096 | 03/01/2024 16:26 | 04/01/2024 17:27 | Meio ambiente - Descarga Atmosférica | 2 |
| 17684786 | 1 | IMRU - 17096 | 04/01/2024 19:21 | 04/01/2024 21:58 | Meio ambiente - Árvore ou Vegetação | 1 |
| 17688414 | 2 | IMRU - 17096 | 04/01/2024 10:27 | 04/01/2024 12:52 | Meio ambiente - Vento | 150 |
| 17684198 | 1 | IMRU - 17096 | 04/01/2024 17:29 | 04/01/2024 18:31 | Meio ambiente - Árvore ou Vegetação | 3 |
| 17688414 | 3 | IMRU - 17096 | 04/01/2024 10:27 | 04/01/2024 12:52 | Meio ambiente - Vento | 481 |
| 17688415 | 1 | IMRU - 17096 | 04/01/2024 15:26 | 05/01/2024 12:50 | Meio ambiente - Vento | 2 |
| 17688414 | 1 | IMRU - 17096 | 04/01/2024 10:27 | 04/01/2024 12:52 | Meio ambiente - Vento | 4 |
| 17688416 | 4 | IMRU - 17096 | 04/01/2024 16:55 | 05/01/2024 12:50 | Meio ambiente - Vento | 9 |
| 17688416 | 3 | IMRU - 17096 | 04/01/2024 16:55 | 05/01/2024 12:50 | Meio ambiente - Vento | 3 |
| 17688416 | 2 | IMRU - 17096 | 04/01/2024 16:55 | 05/01/2024 12:50 | Meio ambiente - Vento | 15 |
| 17684390 | 1 | IMRU - 17096 | 04/01/2024 07:30 | 04/01/2024 12:55 | Não classificada | 8 |
| 17684390 | 2 | IMRU - 17096 | 04/01/2024 07:30 | 04/01/2024 13:25 | Não classificada | 9 |
| 17682625 | 1 | IMRU - 17096 | 04/01/2024 08:23 | 04/01/2024 13:55 | Meio ambiente - Vento | 5 |
| 17683613 | 1 | IMRU - 17096 | 04/01/2024 14:00 | 04/01/2024 16:33 | Meio ambiente - Descarga Atmosférica | 1 |
| 17688416 | 1 | IMRU - 17096 | 04/01/2024 16:55 | 04/01/2024 17:07 | Meio ambiente - Vento | 194 |
| 17687186 | 1 | IMRU - 17096 | 05/01/2024 14:13 | 05/01/2024 15:19 | Meio ambiente - Descarga Atmosférica | 13 |
| 17678802 | 1 | INPD - 15316 | 03/01/2024 07:43 | 03/01/2024 09:44 | Não classificada | 10 |
| 17679872 | 1 | INPD - 15316 | 03/01/2024 11:55 | 03/01/2024 15:00 | Meio ambiente - Vento | 39 |
| 17690009 | 1 | INPD - 15316 | 03/01/2024 09:18 | 06/01/2024 14:24 | Não classificada | 1 |
| 17683209 | 1 | INPD - 15316 | 03/01/2024 22:21 | 04/01/2024 15:35 | Não classificada | 1 |
| 17682074 | 2 | INPD - 15316 | 03/01/2024 18:17 | 04/01/2024 11:29 | Não classificada | 9 |
| 17678673 | 1 | INPD - 15316 | 03/01/2024 06:53 | 03/01/2024 08:26 | Meio ambiente - Vento | 11 |
| 17680915 | 1 | INPD - 15316 | 03/01/2024 17:21 | 03/01/2024 19:22 | Não classificada | 16 |
| 17679328 | 1 | INPD - 15316 | 03/01/2024 10:50 | 03/01/2024 16:27 | Não classificada | 3 |
| 17680847 | 1 | INPD - 15316 | 03/01/2024 16:30 | 03/01/2024 18:35 | Não classificada | 6 |
| 17679111 | 1 | INPD - 15316 | 03/01/2024 06:32 | 03/01/2024 18:19 | Meio ambiente - Descarga Atmosférica | 3 |
| 17681942 | 1 | INPD - 15316 | 03/01/2024 10:57 | 04/01/2024 11:01 | Não classificada | 1 |

| | | | | | | |
|----------|---|--------------|------------------|------------------|--------------------------------------|-----|
| 17678785 | 1 | INPD - 15316 | 03/01/2024 07:38 | 03/01/2024 11:15 | Não classificada | 2 |
| 17680020 | 1 | INPD - 15316 | 03/01/2024 15:01 | 03/01/2024 16:52 | Meio ambiente - Descarga Atmosférica | 8 |
| 17680568 | 1 | INPD - 15316 | 03/01/2024 13:36 | 03/01/2024 16:43 | Não classificada | 11 |
| 17680566 | 1 | INPD - 15316 | 03/01/2024 13:35 | 03/01/2024 18:44 | Meio ambiente - Árvore ou Vegetação | 1 |
| 17681368 | 1 | INPD - 15316 | 03/01/2024 23:21 | 04/01/2024 08:20 | Meio ambiente - Vento | 8 |
| 17686291 | 1 | INPD - 15316 | 04/01/2024 15:47 | 05/01/2024 12:40 | Não classificada | 5 |
| 17683021 | 1 | INPD - 15316 | 04/01/2024 08:03 | 04/01/2024 15:01 | Meio ambiente - Descarga Atmosférica | 15 |
| 17684270 | 1 | INPD - 15316 | 04/01/2024 15:56 | 04/01/2024 19:03 | Meio ambiente - Descarga Atmosférica | 3 |
| 17684321 | 1 | INPD - 15316 | 04/01/2024 09:00 | 04/01/2024 19:22 | Meio ambiente - Descarga Atmosférica | 1 |
| 17683766 | 1 | INPD - 15316 | 04/01/2024 15:21 | 04/01/2024 17:00 | Meio ambiente - Vento | 19 |
| 17793124 | 1 | INPD - 15316 | 04/01/2024 11:08 | 04/01/2024 16:56 | Meio ambiente - Descarga Atmosférica | 2 |
| 17683049 | 1 | INPD - 15316 | 04/01/2024 11:47 | 04/01/2024 15:02 | Não classificada | 4 |
| 17683329 | 1 | INPD - 15316 | 04/01/2024 11:44 | 04/01/2024 15:45 | Não classificada | 1 |
| 17683532 | 1 | INPD - 15316 | 04/01/2024 11:25 | 04/01/2024 16:27 | Não classificada | 3 |
| 17793123 | 1 | INPD - 15316 | 04/01/2024 06:39 | 04/01/2024 16:56 | Meio ambiente - Descarga Atmosférica | 1 |
| 17687964 | 3 | INPD - 15316 | 04/01/2024 07:20 | 05/01/2024 11:00 | Meio ambiente - Vento | 2 |
| 17682774 | 1 | INPD - 15316 | 04/01/2024 09:57 | 04/01/2024 14:15 | Não classificada | 35 |
| 17687964 | 5 | INPD - 15316 | 04/01/2024 07:20 | 05/01/2024 11:00 | Meio ambiente - Vento | 9 |
| 17687964 | 4 | INPD - 15316 | 04/01/2024 07:20 | 05/01/2024 11:00 | Meio ambiente - Vento | 1 |
| 17687964 | 2 | INPD - 15316 | 04/01/2024 07:20 | 04/01/2024 10:29 | Meio ambiente - Vento | 5 |
| 17687964 | 1 | INPD - 15316 | 04/01/2024 07:20 | 04/01/2024 10:29 | Meio ambiente - Vento | 1 |
| 17687963 | 1 | INPD - 15316 | 04/01/2024 07:11 | 05/01/2024 11:00 | Meio ambiente - Vento | 3 |
| 17681879 | 1 | INPD - 15316 | 04/01/2024 09:02 | 04/01/2024 10:40 | Não classificada | 3 |
| 17681693 | 1 | INPD - 15316 | 04/01/2024 08:20 | 04/01/2024 09:32 | Não classificada | 5 |
| 17844912 | 2 | INPD - 15316 | 04/01/2024 08:08 | 06/01/2024 11:48 | Não classificada | 50 |
| 17844912 | 1 | INPD - 15316 | 04/01/2024 08:08 | 06/01/2024 11:48 | Não classificada | 1 |
| 17687198 | 1 | INPD - 15316 | 04/01/2024 07:48 | 05/01/2024 15:28 | Meio ambiente - Árvore ou Vegetação | 2 |
| 17683778 | 1 | INPD - 15316 | 04/01/2024 07:38 | 04/01/2024 17:12 | Não classificada | 16 |
| 17681680 | 1 | INPD - 15316 | 04/01/2024 07:38 | 04/01/2024 09:52 | Meio ambiente - Descarga Atmosférica | 12 |
| 17685789 | 1 | INPD - 15316 | 04/01/2024 10:18 | 05/01/2024 10:51 | Não classificada | 1 |
| 17683667 | 1 | INPD - 15316 | 04/01/2024 13:58 | 04/01/2024 16:44 | Não classificada | 8 |
| 17683332 | 2 | INPD - 15316 | 04/01/2024 11:58 | 04/01/2024 15:45 | Não classificada | 28 |
| 17685461 | 1 | INPD - 15316 | 04/01/2024 19:49 | 05/01/2024 09:23 | Meio ambiente - Árvore ou Vegetação | 13 |
| 17686042 | 1 | INPD - 15316 | 04/01/2024 20:16 | 05/01/2024 11:36 | Não classificada | 1 |
| 17687162 | 1 | INPD - 15316 | 05/01/2024 12:30 | 05/01/2024 15:09 | Meio ambiente - Vento | 3 |
| 17689436 | 1 | INPD - 15316 | 05/01/2024 16:32 | 06/01/2024 10:51 | Não classificada | 2 |
| 17691956 | 1 | INPD - 15316 | 05/01/2024 14:38 | 07/01/2024 08:41 | Meio ambiente - Descarga Atmosférica | 4 |
| 17687965 | 2 | INPD - 15316 | 05/01/2024 07:53 | 05/01/2024 11:00 | Meio ambiente - Vento | 5 |
| 17687965 | 1 | INPD - 15316 | 05/01/2024 07:53 | 05/01/2024 11:00 | Meio ambiente - Vento | 1 |
| 17689580 | 1 | INPD - 15316 | 05/01/2024 17:37 | 06/01/2024 11:35 | Não classificada | 1 |
| 17689344 | 1 | INPD - 15316 | 05/01/2024 14:39 | 06/01/2024 10:35 | Não classificada | 2 |
| 17687642 | 1 | INPD - 15316 | 05/01/2024 13:12 | 05/01/2024 17:05 | Não classificada | 202 |
| 17844910 | 1 | INPD - 15316 | 05/01/2024 07:28 | 06/01/2024 11:48 | Meio ambiente - Árvore ou Vegetação | 48 |
| 17687911 | 1 | INPD - 15316 | 05/01/2024 07:24 | 05/01/2024 11:32 | Meio ambiente - Vento | 54 |
| 17686692 | 1 | INPD - 15316 | 05/01/2024 08:50 | 05/01/2024 13:54 | Meio ambiente - Árvore ou Vegetação | 3 |
| 17686989 | 1 | INPD - 15316 | 05/01/2024 08:38 | 05/01/2024 14:53 | Não classificada | 1 |
| 17686159 | 1 | INPD - 15316 | 05/01/2024 08:32 | 05/01/2024 11:46 | Não classificada | 4 |
| 17688608 | 1 | INPD - 15316 | 05/01/2024 19:42 | 05/01/2024 22:18 | Meio ambiente - Árvore ou Vegetação | 1 |
| 17765066 | 1 | IOM - 15315 | 03/01/2024 09:16 | 03/01/2024 12:11 | Meio ambiente - Descarga Atmosférica | 3 |
| 17678780 | 1 | IOM - 15315 | 03/01/2024 07:34 | 03/01/2024 17:10 | Meio ambiente - Descarga Atmosférica | 4 |
| 17681413 | 1 | IOM - 15315 | 03/01/2024 08:45 | 04/01/2024 08:31 | Meio ambiente - Descarga Atmosférica | 1 |
| 17765000 | 1 | IOM - 15315 | 03/01/2024 08:36 | 03/01/2024 13:35 | Meio ambiente - Árvore ou Vegetação | 1 |
| 17684323 | 2 | IOM - 15315 | 03/01/2024 14:08 | 04/01/2024 14:08 | Meio ambiente - Vento | 6 |
| 17679895 | 1 | IOM - 15315 | 03/01/2024 14:00 | 03/01/2024 19:50 | Meio ambiente - Descarga Atmosférica | 52 |
| 17684323 | 1 | IOM - 15315 | 03/01/2024 14:08 | 04/01/2024 14:08 | Meio ambiente - Vento | 5 |
| 17683999 | 1 | IOM - 15315 | 03/01/2024 16:58 | 04/01/2024 18:05 | Meio ambiente - Árvore ou Vegetação | 12 |
| 17680305 | 1 | IOM - 15315 | 03/01/2024 11:31 | 03/01/2024 18:01 | Meio ambiente - Descarga Atmosférica | 3 |
| 17683889 | 1 | IOM - 15315 | 03/01/2024 11:03 | 04/01/2024 17:35 | Meio ambiente - Árvore ou Vegetação | 1 |
| 17679895 | 2 | IOM - 15315 | 03/01/2024 14:00 | 03/01/2024 19:50 | Meio ambiente - Descarga Atmosférica | 1 |

| | | | | | | |
|----------|---|-------------|------------------|------------------|--------------------------------------|-----|
| 17679874 | 1 | IOM - 15315 | 03/01/2024 12:30 | 03/01/2024 20:57 | Não classificada | 1 |
| 17679361 | 1 | IOM - 15315 | 03/01/2024 11:02 | 03/01/2024 14:37 | Meio ambiente - Descarga Atmosférica | 1 |
| 17679460 | 1 | IOM - 15315 | 03/01/2024 11:54 | 03/01/2024 17:50 | Meio ambiente - Descarga Atmosférica | 1 |
| 17679142 | 1 | IOM - 15315 | 03/01/2024 09:48 | 03/01/2024 10:48 | Meio ambiente - Árvore ou Vegetação | 137 |
| 17678813 | 1 | IOM - 15315 | 03/01/2024 07:50 | 03/01/2024 18:03 | Meio ambiente - Descarga Atmosférica | 1 |
| 17684649 | 1 | IOM - 15315 | 04/01/2024 18:22 | 04/01/2024 21:17 | Meio ambiente - Descarga Atmosférica | 1 |
| 17685273 | 1 | IOM - 15315 | 04/01/2024 13:06 | 05/01/2024 08:21 | Meio ambiente - Descarga Atmosférica | 1 |
| 17684324 | 1 | IOM - 15315 | 04/01/2024 17:57 | 04/01/2024 19:28 | Meio ambiente - Vento | 29 |
| 17684324 | 3 | IOM - 15315 | 04/01/2024 17:57 | 04/01/2024 19:28 | Meio ambiente - Vento | 189 |
| 17684324 | 2 | IOM - 15315 | 04/01/2024 17:57 | 04/01/2024 19:28 | Meio ambiente - Vento | 14 |
| 17685679 | 1 | IOM - 15315 | 04/01/2024 09:02 | 05/01/2024 10:26 | Meio ambiente - Árvore ou Vegetação | 15 |
| 17684324 | 4 | IOM - 15315 | 04/01/2024 17:57 | 04/01/2024 19:28 | Meio ambiente - Vento | 9 |
| 17685588 | 1 | IOM - 15315 | 04/01/2024 08:07 | 05/01/2024 09:59 | Meio ambiente - Árvore ou Vegetação | 1 |
| 17685422 | 1 | IOM - 15315 | 04/01/2024 20:25 | 05/01/2024 09:08 | Meio ambiente - Descarga Atmosférica | 13 |
| 17683415 | 1 | IOM - 15315 | 04/01/2024 13:06 | 04/01/2024 15:52 | Meio ambiente - Descarga Atmosférica | 11 |
| 17686104 | 1 | IOM - 15315 | 04/01/2024 20:22 | 05/01/2024 11:48 | Meio ambiente - Árvore ou Vegetação | 8 |
| 17685316 | 1 | IOM - 15315 | 04/01/2024 20:06 | 05/01/2024 08:31 | Meio ambiente - Descarga Atmosférica | 2 |
| 17685749 | 1 | IOM - 15315 | 04/01/2024 19:47 | 05/01/2024 10:28 | Meio ambiente - Descarga Atmosférica | 6 |
| 17689074 | 2 | IOM - 15315 | 05/01/2024 17:33 | 06/01/2024 08:45 | Não classificada | 13 |
| 17689074 | 1 | IOM - 15315 | 05/01/2024 17:33 | 06/01/2024 08:45 | Não classificada | 1 |
| 17690016 | 1 | IOM - 15315 | 05/01/2024 18:58 | 06/01/2024 14:15 | Meio ambiente - Árvore ou Vegetação | 1 |
| 17691871 | 1 | IOM - 15315 | 05/01/2024 18:20 | 07/01/2024 08:02 | Não classificada | 2 |
| 17687613 | 2 | IOM - 15315 | 05/01/2024 08:27 | 05/01/2024 17:15 | Meio ambiente - Descarga Atmosférica | 7 |
| 17687613 | 1 | IOM - 15315 | 05/01/2024 08:27 | 05/01/2024 17:15 | Meio ambiente - Descarga Atmosférica | 147 |
| 17687648 | 1 | IOM - 15315 | 05/01/2024 14:58 | 05/01/2024 17:14 | Meio ambiente - Descarga Atmosférica | 1 |
| 17687802 | 1 | IOM - 15315 | 05/01/2024 09:56 | 05/01/2024 18:01 | Não classificada | 2 |
| 17686756 | 1 | IOM - 15315 | 05/01/2024 08:13 | 05/01/2024 14:19 | Não classificada | 8 |
| 17686202 | 1 | IOM - 15315 | 05/01/2024 07:24 | 05/01/2024 12:07 | Meio ambiente - Descarga Atmosférica | 1 |
| 17693428 | 1 | IOM - 15315 | 05/01/2024 07:00 | 07/01/2024 17:18 | Meio ambiente - Descarga Atmosférica | 35 |
| 17680394 | 1 | IPC - 15314 | 03/01/2024 19:13 | 03/01/2024 20:45 | Meio ambiente - Descarga Atmosférica | 1 |
| 17679704 | 1 | IPC - 15314 | 03/01/2024 08:54 | 03/01/2024 18:55 | Meio ambiente - Árvore ou Vegetação | 1 |
| 17685458 | 1 | IPC - 15314 | 04/01/2024 18:00 | 05/01/2024 09:23 | Meio ambiente - Descarga Atmosférica | 3 |
| 17688302 | 5 | IPC - 15314 | 04/01/2024 12:24 | 05/01/2024 13:30 | Meio ambiente - Árvore ou Vegetação | 8 |
| 17688302 | 4 | IPC - 15314 | 04/01/2024 12:24 | 04/01/2024 22:13 | Meio ambiente - Árvore ou Vegetação | 1 |
| 17688302 | 3 | IPC - 15314 | 04/01/2024 12:24 | 04/01/2024 22:13 | Meio ambiente - Árvore ou Vegetação | 10 |
| 17688302 | 2 | IPC - 15314 | 04/01/2024 12:24 | 04/01/2024 22:13 | Meio ambiente - Árvore ou Vegetação | 290 |
| 17688302 | 1 | IPC - 15314 | 04/01/2024 12:24 | 04/01/2024 20:23 | Meio ambiente - Árvore ou Vegetação | 100 |
| 17688303 | 2 | IPC - 15314 | 05/01/2024 12:51 | 05/01/2024 18:23 | Meio ambiente - Árvore ou Vegetação | 10 |
| 17688303 | 1 | IPC - 15314 | 05/01/2024 12:51 | 05/01/2024 18:23 | Meio ambiente - Árvore ou Vegetação | 290 |
| 17688303 | 3 | IPC - 15314 | 05/01/2024 12:51 | 05/01/2024 18:23 | Meio ambiente - Árvore ou Vegetação | 1 |
| 17822124 | 5 | IPC - 15314 | 05/01/2024 18:54 | 06/01/2024 00:40 | Não classificada | 1 |
| 17822123 | 1 | IPC - 15314 | 05/01/2024 18:35 | 05/01/2024 18:45 | Não classificada | 910 |
| 17822124 | 7 | IPC - 15314 | 05/01/2024 18:54 | 06/01/2024 00:46 | Não classificada | 10 |
| 17822124 | 6 | IPC - 15314 | 05/01/2024 18:54 | 06/01/2024 00:46 | Não classificada | 95 |
| 17822124 | 4 | IPC - 15314 | 05/01/2024 18:54 | 06/01/2024 00:40 | Não classificada | 166 |
| 17822124 | 3 | IPC - 15314 | 05/01/2024 18:54 | 05/01/2024 23:31 | Não classificada | 38 |
| 17822124 | 2 | IPC - 15314 | 05/01/2024 18:54 | 05/01/2024 21:03 | Não classificada | 100 |
| 17822124 | 1 | IPC - 15314 | 05/01/2024 18:54 | 05/01/2024 19:00 | Não classificada | 511 |
| 17822123 | 3 | IPC - 15314 | 05/01/2024 18:35 | 05/01/2024 18:45 | Não classificada | 1 |
| 17822123 | 2 | IPC - 15314 | 05/01/2024 18:35 | 05/01/2024 18:45 | Não classificada | 10 |
| 17688962 | 1 | IPC - 15314 | 05/01/2024 18:52 | 06/01/2024 07:43 | Meio ambiente - Descarga Atmosférica | 1 |
| 17688167 | 1 | IPC - 15314 | 05/01/2024 08:47 | 05/01/2024 19:46 | Meio ambiente - Descarga Atmosférica | 3 |
| 17686203 | 1 | IPC - 15314 | 05/01/2024 07:33 | 05/01/2024 12:11 | Meio ambiente - Descarga Atmosférica | 1 |
| 17679269 | 1 | IRO - 15312 | 03/01/2024 07:34 | 03/01/2024 09:17 | Meio ambiente - Árvore ou Vegetação | 69 |
| 17680170 | 1 | IRO - 15312 | 03/01/2024 16:35 | 03/01/2024 18:03 | Não classificada | 1 |
| 17680205 | 1 | IRO - 15312 | 03/01/2024 17:12 | 03/01/2024 21:05 | Meio ambiente - Árvore ou Vegetação | 7 |
| 17684444 | 1 | IRO - 15312 | 03/01/2024 13:25 | 04/01/2024 17:51 | Meio ambiente - Árvore ou Vegetação | 30 |
| 17680498 | 1 | IRO - 15312 | 03/01/2024 12:23 | 03/01/2024 20:42 | Meio ambiente - Árvore ou Vegetação | 40 |
| 17681549 | 1 | IRO - 15312 | 03/01/2024 22:19 | 04/01/2024 09:06 | Meio ambiente - Descarga Atmosférica | 1 |

| | | | | | | |
|----------|---|--------------|------------------|------------------|--------------------------------------|------|
| 17679484 | 1 | IRO - 15312 | 03/01/2024 12:17 | 03/01/2024 16:11 | Meio ambiente - Árvore ou Vegetação | 20 |
| 17684534 | 1 | IRO - 15312 | 04/01/2024 16:40 | 04/01/2024 20:55 | Meio ambiente - Árvore ou Vegetação | 3 |
| 17684533 | 1 | IRO - 15312 | 04/01/2024 16:40 | 04/01/2024 20:55 | Meio ambiente - Árvore ou Vegetação | 8 |
| 17682706 | 1 | IRO - 15312 | 04/01/2024 10:36 | 04/01/2024 14:08 | Meio ambiente - Descarga Atmosférica | 1 |
| 17686333 | 1 | IRO - 15312 | 04/01/2024 18:02 | 05/01/2024 12:47 | Meio ambiente - Árvore ou Vegetação | 1 |
| 17683516 | 1 | IRO - 15312 | 04/01/2024 08:58 | 04/01/2024 16:19 | Meio ambiente - Vento | 31 |
| 17686528 | 1 | IRO - 15312 | 04/01/2024 10:16 | 05/01/2024 13:49 | Não classificada | 7 |
| 17685802 | 1 | IRO - 15312 | 04/01/2024 22:36 | 05/01/2024 10:50 | Meio ambiente - Descarga Atmosférica | 2 |
| 17685921 | 1 | IRO - 15312 | 04/01/2024 18:33 | 05/01/2024 11:07 | Não classificada | 25 |
| 17688289 | 1 | IRO - 15312 | 05/01/2024 19:04 | 05/01/2024 20:28 | Não classificada | 17 |
| 17687986 | 1 | IRO - 15312 | 05/01/2024 16:05 | 05/01/2024 18:42 | Meio ambiente - Árvore ou Vegetação | 97 |
| 17689347 | 1 | IRO - 15312 | 05/01/2024 15:53 | 06/01/2024 10:27 | Meio ambiente - Árvore ou Vegetação | 1 |
| 17686790 | 1 | IRO - 15312 | 05/01/2024 11:52 | 05/01/2024 14:08 | Meio ambiente - Árvore ou Vegetação | 97 |
| 17687641 | 1 | IRO - 15312 | 05/01/2024 13:02 | 05/01/2024 17:12 | Não classificada | 1 |
| 17687277 | 1 | IRO - 15312 | 05/01/2024 12:16 | 05/01/2024 15:44 | Meio ambiente - Árvore ou Vegetação | 2 |
| 17776315 | 2 | ITDD - 16294 | 03/01/2024 21:47 | 03/01/2024 23:20 | Meio ambiente - Vento | 1266 |
| 17681810 | 1 | ITDD - 16294 | 03/01/2024 19:52 | 04/01/2024 10:24 | Meio ambiente - Descarga Atmosférica | 2 |
| 17680793 | 1 | ITDD - 16294 | 03/01/2024 15:58 | 03/01/2024 18:23 | Meio ambiente - Vento | 7 |
| 17776315 | 5 | ITDD - 16294 | 03/01/2024 21:47 | 03/01/2024 23:20 | Meio ambiente - Vento | 18 |
| 17681156 | 1 | ITDD - 16294 | 03/01/2024 18:54 | 03/01/2024 23:36 | Meio ambiente - Vento | 3 |
| 17682543 | 1 | ITDD - 16294 | 03/01/2024 20:05 | 03/01/2024 22:27 | Meio ambiente - Árvore ou Vegetação | 117 |
| 17682542 | 3 | ITDD - 16294 | 03/01/2024 14:29 | 03/01/2024 22:27 | Meio ambiente - Árvore ou Vegetação | 149 |
| 17682542 | 1 | ITDD - 16294 | 03/01/2024 14:29 | 03/01/2024 19:39 | Meio ambiente - Árvore ou Vegetação | 118 |
| 17765028 | 1 | ITDD - 16294 | 03/01/2024 05:43 | 03/01/2024 12:42 | Meio ambiente - Árvore ou Vegetação | 14 |
| 17678997 | 1 | ITDD - 16294 | 03/01/2024 08:44 | 03/01/2024 14:30 | Meio ambiente - Vento | 1 |
| 17680077 | 1 | ITDD - 16294 | 03/01/2024 10:56 | 03/01/2024 12:49 | Meio ambiente - Vento | 267 |
| 17678986 | 1 | ITDD - 16294 | 03/01/2024 08:36 | 03/01/2024 14:36 | Meio ambiente - Vento | 2 |
| 17680783 | 1 | ITDD - 16294 | 03/01/2024 15:53 | 03/01/2024 17:22 | Meio ambiente - Vento | 10 |
| 17680493 | 1 | ITDD - 16294 | 03/01/2024 15:21 | 03/01/2024 21:52 | Meio ambiente - Vento | 1 |
| 17682543 | 3 | ITDD - 16294 | 03/01/2024 20:05 | 04/01/2024 12:29 | Meio ambiente - Árvore ou Vegetação | 1 |
| 17680743 | 1 | ITDD - 16294 | 03/01/2024 13:25 | 03/01/2024 18:10 | Meio ambiente - Árvore ou Vegetação | 111 |
| 17679179 | 1 | ITDD - 16294 | 03/01/2024 10:02 | 03/01/2024 10:55 | Meio ambiente - Vento | 2 |
| 17679078 | 1 | ITDD - 16294 | 03/01/2024 06:08 | 03/01/2024 07:55 | Meio ambiente - Vento | 34 |
| 17776315 | 3 | ITDD - 16294 | 03/01/2024 21:47 | 03/01/2024 23:20 | Meio ambiente - Vento | 2 |
| 17680247 | 1 | ITDD - 16294 | 03/01/2024 17:46 | 03/01/2024 20:57 | Meio ambiente - Vento | 161 |
| 17776315 | 1 | ITDD - 16294 | 03/01/2024 21:47 | 03/01/2024 23:20 | Meio ambiente - Vento | 249 |
| 17776315 | 4 | ITDD - 16294 | 03/01/2024 21:47 | 03/01/2024 23:20 | Meio ambiente - Vento | 44 |
| 17680368 | 1 | ITDD - 16294 | 03/01/2024 11:59 | 03/01/2024 14:57 | Meio ambiente - Vento | 96 |
| 17771595 | 4 | ITDD - 16294 | 04/01/2024 21:06 | 04/01/2024 21:16 | Não classificada | 1 |
| 17771594 | 4 | ITDD - 16294 | 04/01/2024 19:39 | 04/01/2024 21:04 | Não classificada | 1 |
| 17691573 | 2 | ITDD - 16294 | 04/01/2024 09:52 | 06/01/2024 17:50 | Meio ambiente - Vento | 2 |
| 17691573 | 1 | ITDD - 16294 | 04/01/2024 09:52 | 04/01/2024 17:35 | Meio ambiente - Vento | 12 |
| 17682579 | 2 | ITDD - 16294 | 04/01/2024 11:47 | 04/01/2024 13:21 | Meio ambiente - Descarga Atmosférica | 13 |
| 17682579 | 1 | ITDD - 16294 | 04/01/2024 11:47 | 04/01/2024 13:21 | Meio ambiente - Descarga Atmosférica | 3051 |
| 17682389 | 1 | ITDD - 16294 | 04/01/2024 11:09 | 04/01/2024 12:55 | Meio ambiente - Vento | 3 |
| 17682544 | 1 | ITDD - 16294 | 04/01/2024 11:27 | 04/01/2024 12:30 | Meio ambiente - Árvore ou Vegetação | 266 |
| 17684449 | 1 | ITDD - 16294 | 04/01/2024 10:44 | 04/01/2024 20:13 | Meio ambiente - Árvore ou Vegetação | 11 |
| 17684510 | 1 | ITDD - 16294 | 04/01/2024 12:25 | 04/01/2024 20:32 | Meio ambiente - Vento | 1 |
| 17683018 | 1 | ITDD - 16294 | 04/01/2024 07:18 | 04/01/2024 15:03 | Meio ambiente - Vento | 1 |
| 17682627 | 1 | ITDD - 16294 | 04/01/2024 08:39 | 04/01/2024 13:52 | Meio ambiente - Vento | 1 |
| 17683641 | 1 | ITDD - 16294 | 04/01/2024 08:02 | 04/01/2024 16:52 | Meio ambiente - Vento | 3 |
| 17686830 | 1 | ITDD - 16294 | 04/01/2024 07:58 | 05/01/2024 12:55 | Não classificada | 7 |
| 17803307 | 2 | ITDD - 16294 | 04/01/2024 00:45 | 04/01/2024 02:57 | Meio ambiente - Vento | 114 |
| 17803307 | 1 | ITDD - 16294 | 04/01/2024 00:45 | 04/01/2024 02:34 | Meio ambiente - Vento | 1316 |
| 17688555 | 1 | ITDD - 16294 | 05/01/2024 18:58 | 05/01/2024 21:49 | Não classificada | 4 |
| 17687689 | 1 | ITDD - 16294 | 05/01/2024 14:49 | 05/01/2024 17:21 | Meio ambiente - Vento | 1 |
| 17688134 | 1 | ITDD - 16294 | 05/01/2024 13:19 | 05/01/2024 19:40 | Meio ambiente - Vento | 12 |
| 17687389 | 1 | ITDD - 16294 | 05/01/2024 10:11 | 05/01/2024 16:11 | Meio ambiente - Vento | 1 |
| 17686687 | 1 | ITDD - 16294 | 05/01/2024 08:32 | 05/01/2024 14:01 | Meio ambiente - Vento | 1 |

| | | | | | | |
|----------|---|--------------|------------------|------------------|--------------------------------------|-----|
| 17685890 | 1 | ITDD - 16294 | 05/01/2024 07:56 | 05/01/2024 11:03 | Meio ambiente - Vento | 1 |
| 17681175 | 1 | ITMU - 15310 | 03/01/2024 20:52 | 03/01/2024 23:48 | Meio ambiente - Descarga Atmosférica | 1 |
| 17679368 | 1 | ITMU - 15310 | 03/01/2024 08:06 | 03/01/2024 11:10 | Meio ambiente - Descarga Atmosférica | 1 |
| 17684651 | 1 | ITMU - 15310 | 04/01/2024 18:40 | 04/01/2024 21:20 | Meio ambiente - Descarga Atmosférica | 1 |
| 17694567 | 1 | ITMU - 15310 | 04/01/2024 11:10 | 04/01/2024 17:17 | Meio ambiente - Descarga Atmosférica | 1 |
| 17695024 | 3 | ITMU - 15310 | 05/01/2024 17:51 | 06/01/2024 23:42 | Meio ambiente - Vento | 2 |
| 17695024 | 1 | ITMU - 15310 | 05/01/2024 17:51 | 06/01/2024 18:20 | Meio ambiente - Vento | 1 |
| 17695024 | 6 | ITMU - 15310 | 05/01/2024 17:51 | 08/01/2024 10:37 | Meio ambiente - Vento | 8 |
| 17695024 | 5 | ITMU - 15310 | 05/01/2024 17:51 | 07/01/2024 00:00 | Meio ambiente - Vento | 1 |
| 17695024 | 4 | ITMU - 15310 | 05/01/2024 17:51 | 07/01/2024 00:00 | Meio ambiente - Vento | 1 |
| 17695024 | 2 | ITMU - 15310 | 05/01/2024 17:51 | 06/01/2024 18:20 | Meio ambiente - Vento | 37 |
| 17699318 | 1 | ITMU - 15310 | 05/01/2024 18:00 | 09/01/2024 13:07 | Meio ambiente - Árvore ou Vegetação | 1 |
| 17694570 | 1 | ITMU - 15310 | 05/01/2024 18:34 | 06/01/2024 23:20 | Meio ambiente - Descarga Atmosférica | 1 |
| 17688047 | 1 | ITMU - 15310 | 05/01/2024 16:16 | 05/01/2024 19:07 | Meio ambiente - Descarga Atmosférica | 5 |
| 17689739 | 2 | ITMU - 15310 | 05/01/2024 15:39 | 06/01/2024 12:44 | Não classificada | 53 |
| 17689739 | 1 | ITMU - 15310 | 05/01/2024 15:39 | 06/01/2024 12:44 | Não classificada | 1 |
| 17687510 | 1 | ITMU - 15310 | 05/01/2024 15:38 | 05/01/2024 16:33 | Meio ambiente - Descarga Atmosférica | 1 |
| 17686633 | 1 | ITMU - 15310 | 05/01/2024 08:54 | 05/01/2024 13:42 | Não classificada | 2 |
| 17680274 | 1 | IUAU - 17031 | 03/01/2024 11:23 | 03/01/2024 15:12 | Meio ambiente - Árvore ou Vegetação | 2 |
| 17679691 | 1 | IUAU - 17031 | 03/01/2024 08:50 | 03/01/2024 09:32 | Meio ambiente - Árvore ou Vegetação | 1 |
| 17684246 | 1 | IUAU - 17031 | 04/01/2024 17:43 | 04/01/2024 18:50 | Não classificada | 5 |
| 17684199 | 1 | IUAU - 17031 | 04/01/2024 18:08 | 04/01/2024 18:40 | Não classificada | 33 |
| 17684854 | 1 | IUAU - 17031 | 04/01/2024 16:39 | 04/01/2024 21:50 | Meio ambiente - Descarga Atmosférica | 1 |
| 17682971 | 1 | IUAU - 17031 | 04/01/2024 10:35 | 04/01/2024 14:49 | Meio ambiente - Descarga Atmosférica | 1 |
| 17683740 | 1 | IUAU - 17031 | 04/01/2024 11:43 | 04/01/2024 16:56 | Meio ambiente - Descarga Atmosférica | 1 |
| 17681630 | 2 | IUAU - 17031 | 04/01/2024 06:02 | 04/01/2024 09:31 | Meio ambiente - Descarga Atmosférica | 11 |
| 17681630 | 1 | IUAU - 17031 | 04/01/2024 06:02 | 04/01/2024 09:31 | Meio ambiente - Descarga Atmosférica | 2 |
| 17681508 | 1 | IUAU - 17031 | 04/01/2024 08:06 | 04/01/2024 09:02 | Não classificada | 24 |
| 17681876 | 1 | IUAU - 17031 | 04/01/2024 08:02 | 04/01/2024 10:48 | Meio ambiente - Descarga Atmosférica | 1 |
| 17681440 | 1 | IUAU - 17031 | 04/01/2024 02:16 | 04/01/2024 08:43 | Meio ambiente - Vento | 12 |
| 17686962 | 1 | IUAU - 17031 | 05/01/2024 13:41 | 05/01/2024 14:41 | Não classificada | 1 |
| 17688677 | 1 | IUAU - 17031 | 05/01/2024 20:11 | 05/01/2024 22:39 | Meio ambiente - Descarga Atmosférica | 1 |
| 17687066 | 1 | IUAU - 17031 | 05/01/2024 09:47 | 05/01/2024 15:07 | Meio ambiente - Descarga Atmosférica | 4 |
| 17792093 | 2 | IUAU - 17031 | 05/01/2024 06:12 | 05/01/2024 09:05 | Meio ambiente - Descarga Atmosférica | 11 |
| 17792093 | 1 | IUAU - 17031 | 05/01/2024 06:12 | 05/01/2024 09:05 | Meio ambiente - Descarga Atmosférica | 2 |
| 17685881 | 1 | IUAU - 17031 | 05/01/2024 07:00 | 05/01/2024 11:01 | Meio ambiente - Descarga Atmosférica | 5 |
| 17685661 | 1 | IUAU - 17031 | 05/01/2024 06:07 | 05/01/2024 10:05 | Meio ambiente - Descarga Atmosférica | 1 |
| 17685286 | 1 | IUAU - 17031 | 05/01/2024 05:46 | 05/01/2024 08:21 | Meio ambiente - Descarga Atmosférica | 21 |
| 17678800 | 1 | JBT - 16295 | 03/01/2024 07:42 | 03/01/2024 14:01 | Meio ambiente - Descarga Atmosférica | 2 |
| 17680497 | 1 | JBT - 16295 | 03/01/2024 12:29 | 03/01/2024 13:41 | Meio ambiente - Descarga Atmosférica | 2 |
| 17686328 | 1 | JBT - 16295 | 03/01/2024 20:58 | 05/01/2024 12:54 | Meio ambiente - Descarga Atmosférica | 1 |
| 17683577 | 1 | JBT - 16295 | 03/01/2024 17:54 | 04/01/2024 10:31 | Meio ambiente - Descarga Atmosférica | 1 |
| 17680505 | 3 | JBT - 16295 | 03/01/2024 16:13 | 03/01/2024 22:19 | Meio ambiente - Descarga Atmosférica | 2 |
| 17680505 | 2 | JBT - 16295 | 03/01/2024 16:13 | 03/01/2024 22:19 | Meio ambiente - Descarga Atmosférica | 3 |
| 17680505 | 1 | JBT - 16295 | 03/01/2024 16:13 | 03/01/2024 22:19 | Meio ambiente - Descarga Atmosférica | 1 |
| 17686882 | 3 | JBT - 16295 | 03/01/2024 11:22 | 05/01/2024 11:47 | Meio ambiente - Descarga Atmosférica | 53 |
| 17686882 | 2 | JBT - 16295 | 03/01/2024 11:22 | 05/01/2024 11:47 | Meio ambiente - Descarga Atmosférica | 3 |
| 17686882 | 1 | JBT - 16295 | 03/01/2024 11:22 | 05/01/2024 11:47 | Meio ambiente - Descarga Atmosférica | 11 |
| 17703181 | 1 | JBT - 16295 | 03/01/2024 08:21 | 03/01/2024 11:33 | Meio ambiente - Descarga Atmosférica | 1 |
| 17681098 | 1 | JBT - 16295 | 03/01/2024 12:34 | 03/01/2024 20:34 | Meio ambiente - Vento | 8 |
| 17682599 | 1 | JBT - 16295 | 03/01/2024 09:20 | 04/01/2024 13:49 | Meio ambiente - Descarga Atmosférica | 15 |
| 17683574 | 1 | JBT - 16295 | 03/01/2024 14:33 | 04/01/2024 16:32 | Meio ambiente - Árvore ou Vegetação | 4 |
| 17682204 | 1 | JBT - 16295 | 03/01/2024 20:56 | 04/01/2024 11:54 | Não classificada | 1 |
| 17805939 | 1 | JBT - 16295 | 03/01/2024 11:19 | 04/01/2024 11:33 | Meio ambiente - Árvore ou Vegetação | 195 |
| 17687905 | 1 | JBT - 16295 | 04/01/2024 09:20 | 05/01/2024 18:40 | Meio ambiente - Árvore ou Vegetação | 22 |
| 17686609 | 2 | JBT - 16295 | 04/01/2024 17:47 | 05/01/2024 13:46 | Meio ambiente - Descarga Atmosférica | 7 |
| 17685232 | 1 | JBT - 16295 | 04/01/2024 14:16 | 05/01/2024 07:53 | Meio ambiente - Árvore ou Vegetação | 2 |
| 17682824 | 1 | JBT - 16295 | 04/01/2024 08:56 | 04/01/2024 14:30 | Meio ambiente - Descarga Atmosférica | 1 |
| 17685546 | 1 | JBT - 16295 | 04/01/2024 20:26 | 05/01/2024 09:48 | Meio ambiente - Descarga Atmosférica | 11 |

| | | | | | | |
|----------|---|--------------|------------------|------------------|--------------------------------------|------|
| 17683442 | 2 | JDN - 16298 | 03/01/2024 17:57 | 04/01/2024 16:13 | Meio ambiente - Descarga Atmosférica | 1 |
| 17683442 | 1 | JDN - 16298 | 03/01/2024 17:57 | 04/01/2024 16:13 | Meio ambiente - Descarga Atmosférica | 1 |
| 17683721 | 1 | JDN - 16298 | 03/01/2024 21:25 | 04/01/2024 16:59 | Não classificada | 2 |
| 17683721 | 2 | JDN - 16298 | 03/01/2024 21:25 | 04/01/2024 16:59 | Não classificada | 4 |
| 17679137 | 1 | JDN - 16298 | 03/01/2024 09:44 | 03/01/2024 14:07 | Não classificada | 1 |
| 17686890 | 1 | JDN - 16298 | 04/01/2024 15:58 | 05/01/2024 14:44 | Meio ambiente - Descarga Atmosférica | 15 |
| 17683387 | 1 | JDN - 16298 | 04/01/2024 07:25 | 04/01/2024 15:53 | Meio ambiente - Descarga Atmosférica | 1 |
| 17687580 | 1 | JDN - 16298 | 04/01/2024 21:20 | 05/01/2024 17:00 | Meio ambiente - Descarga Atmosférica | 9 |
| 17684627 | 1 | JDN - 16298 | 04/01/2024 20:22 | 04/01/2024 21:11 | Meio ambiente - Descarga Atmosférica | 4 |
| 17681658 | 1 | JFAD - 16300 | 03/01/2024 21:12 | 04/01/2024 09:50 | Meio ambiente - Vento | 1 |
| 17678962 | 1 | JFAD - 16300 | 03/01/2024 08:32 | 03/01/2024 09:32 | Meio ambiente - Árvore ou Vegetação | 30 |
| 17679658 | 2 | JFAD - 16300 | 03/01/2024 08:34 | 03/01/2024 14:32 | Meio ambiente - Árvore ou Vegetação | 9 |
| 17679658 | 1 | JFAD - 16300 | 03/01/2024 08:34 | 03/01/2024 13:51 | Meio ambiente - Árvore ou Vegetação | 19 |
| 17684549 | 1 | JFAD - 16300 | 04/01/2024 18:19 | 04/01/2024 20:42 | Meio ambiente - Descarga Atmosférica | 1 |
| 17683541 | 1 | JFAD - 16300 | 04/01/2024 12:36 | 04/01/2024 16:20 | Meio ambiente - Descarga Atmosférica | 2 |
| 17683917 | 1 | JFAD - 16300 | 04/01/2024 14:02 | 04/01/2024 17:42 | Meio ambiente - Árvore ou Vegetação | 1 |
| 17683169 | 1 | JFAD - 16300 | 04/01/2024 13:29 | 04/01/2024 15:21 | Meio ambiente - Vento | 28 |
| 17681927 | 1 | JFAD - 16300 | 04/01/2024 08:35 | 04/01/2024 10:59 | Meio ambiente - Vento | 2 |
| 17681844 | 1 | JFAD - 16300 | 04/01/2024 09:24 | 04/01/2024 10:34 | Meio ambiente - Descarga Atmosférica | 108 |
| 17681837 | 1 | JFAD - 16300 | 04/01/2024 08:42 | 04/01/2024 10:25 | Meio ambiente - Vento | 78 |
| 17681222 | 1 | JFAD - 16300 | 04/01/2024 01:59 | 04/01/2024 03:43 | Não classificada | 26 |
| 17687421 | 1 | JFAD - 16300 | 05/01/2024 16:21 | 05/01/2024 16:35 | Não classificada | 8551 |
| 17685262 | 1 | JFAD - 16300 | 05/01/2024 00:51 | 05/01/2024 08:02 | Meio ambiente - Árvore ou Vegetação | 18 |
| 17679743 | 1 | JFAO - 16302 | 03/01/2024 13:43 | 03/01/2024 15:54 | Meio ambiente - Descarga Atmosférica | 1 |
| 17685124 | 1 | JFAO - 16302 | 04/01/2024 15:41 | 05/01/2024 00:01 | Meio ambiente - Descarga Atmosférica | 65 |
| 17685125 | 1 | JFAO - 16302 | 04/01/2024 22:17 | 05/01/2024 00:01 | Meio ambiente - Descarga Atmosférica | 96 |
| 17684774 | 1 | JFAO - 16302 | 04/01/2024 17:55 | 04/01/2024 20:07 | Meio ambiente - Árvore ou Vegetação | 338 |
| 17684775 | 1 | JFAO - 16302 | 04/01/2024 22:12 | 04/01/2024 22:34 | Meio ambiente - Árvore ou Vegetação | 338 |
| 17686005 | 1 | JFAO - 16302 | 05/01/2024 08:34 | 05/01/2024 11:22 | Meio ambiente - Árvore ou Vegetação | 1 |
| 17765059 | 1 | JFAQ - 17081 | 03/01/2024 09:11 | 03/01/2024 15:30 | Não classificada | 1 |
| 17680529 | 1 | JFAQ - 17081 | 03/01/2024 13:12 | 03/01/2024 17:04 | Não classificada | 3 |
| 17681192 | 1 | JFAQ - 17081 | 03/01/2024 23:07 | 04/01/2024 01:23 | Meio ambiente - Árvore ou Vegetação | 239 |
| 17683147 | 2 | JFAQ - 17081 | 04/01/2024 10:49 | 04/01/2024 15:16 | Meio ambiente - Descarga Atmosférica | 226 |
| 17683147 | 1 | JFAQ - 17081 | 04/01/2024 10:49 | 04/01/2024 15:16 | Meio ambiente - Descarga Atmosférica | 25 |
| 17683028 | 1 | JFAQ - 17081 | 04/01/2024 09:58 | 04/01/2024 15:02 | Meio ambiente - Árvore ou Vegetação | 1 |
| 17681729 | 1 | JFAQ - 17081 | 04/01/2024 07:44 | 04/01/2024 10:08 | Meio ambiente - Descarga Atmosférica | 39 |
| 17681277 | 1 | JFAQ - 17081 | 04/01/2024 02:44 | 04/01/2024 07:06 | Meio ambiente - Árvore ou Vegetação | 60 |
| 17681222 | 1 | JFAQ - 17081 | 04/01/2024 01:59 | 04/01/2024 03:43 | Não classificada | 4249 |
| 17687421 | 1 | JFAQ - 17081 | 05/01/2024 16:21 | 05/01/2024 16:35 | Não classificada | 6 |
| 17685287 | 1 | JFAQ - 17081 | 05/01/2024 06:06 | 05/01/2024 08:14 | Meio ambiente - Descarga Atmosférica | 5 |
| 17679554 | 1 | JFAU - 17086 | 03/01/2024 12:54 | 03/01/2024 19:54 | Meio ambiente - Vento | 1 |
| 17679319 | 1 | JFAU - 17086 | 03/01/2024 10:48 | 03/01/2024 17:18 | Meio ambiente - Vento | 8 |
| 17678566 | 1 | JFAU - 17086 | 03/01/2024 03:44 | 03/01/2024 10:14 | Meio ambiente - Árvore ou Vegetação | 344 |
| 17680761 | 1 | JFAU - 17086 | 03/01/2024 15:34 | 03/01/2024 17:09 | Meio ambiente - Árvore ou Vegetação | 297 |
| 17680648 | 1 | JFAU - 17086 | 03/01/2024 14:07 | 03/01/2024 21:02 | Meio ambiente - Árvore ou Vegetação | 255 |
| 17680599 | 1 | JFAU - 17086 | 03/01/2024 13:47 | 03/01/2024 20:27 | Meio ambiente - Árvore ou Vegetação | 4 |
| 17678834 | 1 | JFAU - 17086 | 03/01/2024 07:56 | 03/01/2024 11:03 | Não classificada | 106 |
| 17678825 | 1 | JFAU - 17086 | 03/01/2024 07:53 | 03/01/2024 13:27 | Meio ambiente - Árvore ou Vegetação | 1 |
| 17765115 | 1 | JFAU - 17086 | 03/01/2024 13:03 | 03/01/2024 20:42 | Meio ambiente - Árvore ou Vegetação | 10 |
| 17684529 | 1 | JFAU - 17086 | 04/01/2024 19:11 | 04/01/2024 20:33 | Meio ambiente - Descarga Atmosférica | 27 |
| 17684495 | 1 | JFAU - 17086 | 04/01/2024 17:36 | 04/01/2024 20:18 | Meio ambiente - Árvore ou Vegetação | 8 |
| 17684061 | 1 | JFAU - 17086 | 04/01/2024 14:26 | 04/01/2024 18:16 | Meio ambiente - Descarga Atmosférica | 14 |
| 17682356 | 1 | JFAU - 17086 | 04/01/2024 12:37 | 04/01/2024 12:56 | Meio ambiente - Vento | 9 |
| 17682778 | 1 | JFAU - 17086 | 04/01/2024 10:47 | 04/01/2024 14:22 | Meio ambiente - Árvore ou Vegetação | 1 |
| 17802480 | 1 | JFAU - 17086 | 04/01/2024 08:29 | 04/01/2024 14:15 | Meio ambiente - Vento | 1 |
| 17682110 | 1 | JFAU - 17086 | 04/01/2024 09:57 | 04/01/2024 11:26 | Meio ambiente - Árvore ou Vegetação | 4 |
| 17683547 | 1 | JFAU - 17086 | 04/01/2024 13:26 | 04/01/2024 16:20 | Meio ambiente - Árvore ou Vegetação | 2 |
| 17682826 | 1 | JFAU - 17086 | 04/01/2024 09:16 | 04/01/2024 14:35 | Meio ambiente - Vento | 19 |
| 17840209 | 1 | JFAU - 17086 | 04/01/2024 23:52 | 05/01/2024 11:48 | Meio ambiente - Descarga Atmosférica | 76 |

| | | | | | | |
|----------|---|--------------|------------------|------------------|--------------------------------------|-----|
| 17687248 | 1 | JFAU - 17086 | 04/01/2024 18:21 | 05/01/2024 15:46 | Meio ambiente - Árvore ou Vegetação | 6 |
| 17685258 | 1 | JFAU - 17086 | 04/01/2024 22:07 | 05/01/2024 08:10 | Meio ambiente - Descarga Atmosférica | 11 |
| 17689832 | 1 | JFAU - 17086 | 05/01/2024 19:21 | 06/01/2024 13:22 | Meio ambiente - Descarga Atmosférica | 10 |
| 17688251 | 1 | JFAU - 17086 | 05/01/2024 18:15 | 05/01/2024 20:16 | Não classificada | 255 |
| 17688115 | 1 | JFAU - 17086 | 05/01/2024 16:06 | 05/01/2024 19:32 | Meio ambiente - Árvore ou Vegetação | 2 |
| 17686786 | 1 | JFAU - 17086 | 05/01/2024 11:39 | 05/01/2024 14:12 | Meio ambiente - Árvore ou Vegetação | 1 |
| 17761246 | 5 | JFAU - 17086 | 05/01/2024 10:35 | 05/01/2024 15:12 | Não classificada | 3 |
| 17761246 | 4 | JFAU - 17086 | 05/01/2024 10:35 | 05/01/2024 13:00 | Não classificada | 1 |
| 17761246 | 3 | JFAU - 17086 | 05/01/2024 10:35 | 05/01/2024 12:34 | Não classificada | 472 |
| 17761246 | 2 | JFAU - 17086 | 05/01/2024 10:35 | 05/01/2024 10:38 | Não classificada | 914 |
| 17761246 | 1 | JFAU - 17086 | 05/01/2024 10:35 | 05/01/2024 10:38 | Não classificada | 37 |
| 17687715 | 1 | JFAU - 17086 | 05/01/2024 07:06 | 05/01/2024 17:39 | Meio ambiente - Árvore ou Vegetação | 28 |
| 17680966 | 1 | JMLT - 15301 | 03/01/2024 18:21 | 03/01/2024 21:24 | Meio ambiente - Vento | 3 |
| 17678947 | 1 | JMLT - 15301 | 03/01/2024 02:16 | 03/01/2024 10:02 | Meio ambiente - Descarga Atmosférica | 1 |
| 17678943 | 1 | JMLT - 15301 | 03/01/2024 08:28 | 03/01/2024 12:05 | Meio ambiente - Árvore ou Vegetação | 35 |
| 17680733 | 1 | JMLT - 15301 | 03/01/2024 15:19 | 03/01/2024 18:45 | Meio ambiente - Descarga Atmosférica | 3 |
| 17679381 | 1 | JMLT - 15301 | 03/01/2024 08:10 | 03/01/2024 11:04 | Não classificada | 49 |
| 17678809 | 1 | JMLT - 15301 | 03/01/2024 07:48 | 03/01/2024 14:01 | Meio ambiente - Descarga Atmosférica | 3 |
| 17765079 | 1 | JMLT - 15301 | 03/01/2024 09:22 | 03/01/2024 11:50 | Não classificada | 1 |
| 17684370 | 2 | JMLT - 15301 | 04/01/2024 15:50 | 04/01/2024 19:37 | Meio ambiente - Vento | 10 |
| 17684370 | 1 | JMLT - 15301 | 04/01/2024 15:50 | 04/01/2024 19:37 | Meio ambiente - Vento | 14 |
| 17684831 | 1 | JMLT - 15301 | 04/01/2024 19:04 | 04/01/2024 22:18 | Meio ambiente - Descarga Atmosférica | 34 |
| 17683676 | 1 | JMLT - 15301 | 04/01/2024 14:47 | 04/01/2024 16:45 | Meio ambiente - Descarga Atmosférica | 10 |
| 17682176 | 1 | JMLT - 15301 | 04/01/2024 07:53 | 04/01/2024 12:20 | Meio ambiente - Árvore ou Vegetação | 7 |
| 17683764 | 1 | JMLT - 15301 | 04/01/2024 15:07 | 04/01/2024 16:59 | Meio ambiente - Árvore ou Vegetação | 10 |
| 17685054 | 1 | JMLT - 15301 | 04/01/2024 20:51 | 05/01/2024 00:34 | Meio ambiente - Vento | 44 |
| 17684939 | 1 | JMLT - 15301 | 04/01/2024 19:55 | 04/01/2024 22:58 | Meio ambiente - Descarga Atmosférica | 1 |
| 17684625 | 1 | JMLT - 15301 | 04/01/2024 19:46 | 04/01/2024 21:03 | Meio ambiente - Vento | 29 |
| 17689719 | 1 | JMLT - 15301 | 05/01/2024 19:55 | 06/01/2024 12:36 | Meio ambiente - Descarga Atmosférica | 11 |
| 17689968 | 2 | JMLT - 15301 | 05/01/2024 11:32 | 06/01/2024 14:35 | Meio ambiente - Árvore ou Vegetação | 42 |
| 17689968 | 1 | JMLT - 15301 | 05/01/2024 11:32 | 06/01/2024 14:35 | Meio ambiente - Árvore ou Vegetação | 278 |
| 17688782 | 1 | JMLT - 15301 | 05/01/2024 19:23 | 06/01/2024 00:23 | Meio ambiente - Árvore ou Vegetação | 18 |
| 17687607 | 1 | JMLT - 15301 | 05/01/2024 14:47 | 05/01/2024 16:53 | Meio ambiente - Descarga Atmosférica | 8 |
| 17687274 | 1 | JMLT - 15301 | 05/01/2024 11:55 | 05/01/2024 15:43 | Meio ambiente - Descarga Atmosférica | 10 |
| 17686068 | 2 | JMLT - 15301 | 05/01/2024 09:39 | 05/01/2024 11:37 | Meio ambiente - Descarga Atmosférica | 42 |
| 17686068 | 1 | JMLT - 15301 | 05/01/2024 09:39 | 05/01/2024 11:37 | Meio ambiente - Descarga Atmosférica | 278 |
| 17691524 | 1 | JMLT - 15301 | 05/01/2024 07:03 | 06/01/2024 17:10 | Não classificada | 24 |
| 17691523 | 1 | JMLT - 15301 | 05/01/2024 07:03 | 06/01/2024 17:10 | Não classificada | 1 |
| 17686997 | 1 | JMLT - 15301 | 05/01/2024 09:57 | 05/01/2024 14:50 | Meio ambiente - Descarga Atmosférica | 1 |
| 17684719 | 3 | JNUQ - 17038 | 03/01/2024 20:40 | 04/01/2024 17:47 | Meio ambiente - Descarga Atmosférica | 171 |
| 17681007 | 1 | JNUQ - 17038 | 03/01/2024 20:21 | 03/01/2024 21:45 | Meio ambiente - Descarga Atmosférica | 1 |
| 17681007 | 2 | JNUQ - 17038 | 03/01/2024 20:21 | 03/01/2024 21:45 | Meio ambiente - Descarga Atmosférica | 244 |
| 17685852 | 1 | JNUQ - 17038 | 03/01/2024 08:58 | 05/01/2024 10:56 | Não classificada | 7 |
| 17684719 | 2 | JNUQ - 17038 | 03/01/2024 20:40 | 03/01/2024 23:45 | Meio ambiente - Descarga Atmosférica | 333 |
| 17685450 | 1 | JNUQ - 17038 | 03/01/2024 11:32 | 05/01/2024 09:10 | Meio ambiente - Descarga Atmosférica | 2 |
| 17686358 | 1 | JNUQ - 17038 | 03/01/2024 15:58 | 05/01/2024 13:04 | Meio ambiente - Árvore ou Vegetação | 1 |
| 17684719 | 1 | JNUQ - 17038 | 03/01/2024 20:40 | 03/01/2024 22:10 | Meio ambiente - Descarga Atmosférica | 145 |
| 17685972 | 1 | JNUQ - 17038 | 03/01/2024 15:51 | 05/01/2024 11:19 | Meio ambiente - Árvore ou Vegetação | 2 |
| 17681898 | 1 | JNUQ - 17038 | 03/01/2024 13:30 | 04/01/2024 10:59 | Não classificada | 69 |
| 17834669 | 1 | JNUQ - 17038 | 03/01/2024 05:45 | 03/01/2024 06:40 | Meio ambiente - Árvore ou Vegetação | 1 |
| 17680257 | 1 | JNUQ - 17038 | 03/01/2024 11:20 | 03/01/2024 13:33 | Meio ambiente - Descarga Atmosférica | 4 |
| 17685377 | 1 | JNUQ - 17038 | 04/01/2024 17:15 | 05/01/2024 08:57 | Meio ambiente - Árvore ou Vegetação | 1 |
| 17684720 | 1 | JNUQ - 17038 | 04/01/2024 16:30 | 04/01/2024 17:47 | Meio ambiente - Descarga Atmosférica | 333 |
| 17685308 | 1 | JNUQ - 17038 | 04/01/2024 16:30 | 05/01/2024 08:28 | Meio ambiente - Árvore ou Vegetação | 27 |
| 17682699 | 1 | JNUQ - 17038 | 04/01/2024 09:41 | 04/01/2024 14:03 | Meio ambiente - Descarga Atmosférica | 9 |
| 17684048 | 1 | JNUQ - 17038 | 04/01/2024 10:58 | 04/01/2024 18:08 | Meio ambiente - Árvore ou Vegetação | 25 |
| 17689800 | 2 | JNUQ - 17038 | 04/01/2024 16:49 | 06/01/2024 13:37 | Meio ambiente - Árvore ou Vegetação | 10 |
| 17689800 | 1 | JNUQ - 17038 | 04/01/2024 16:49 | 06/01/2024 12:20 | Meio ambiente - Árvore ou Vegetação | 52 |
| 17682426 | 1 | JNUQ - 17038 | 04/01/2024 10:11 | 04/01/2024 12:57 | Meio ambiente - Árvore ou Vegetação | 1 |



| | | | | | | |
|----------|----|--------------|------------------|------------------|--------------------------------------|------|
| 17682159 | 1 | JNUQ - 17038 | 04/01/2024 09:24 | 04/01/2024 11:51 | Meio ambiente - Descarga Atmosférica | 3 |
| 17681554 | 2 | JNUQ - 17038 | 04/01/2024 06:46 | 04/01/2024 09:19 | Meio ambiente - Descarga Atmosférica | 76 |
| 17681554 | 1 | JNUQ - 17038 | 04/01/2024 06:46 | 04/01/2024 09:19 | Meio ambiente - Descarga Atmosférica | 1 |
| 17687369 | 1 | JNUQ - 17038 | 04/01/2024 15:19 | 05/01/2024 16:01 | Meio ambiente - Vento | 2 |
| 17687436 | 1 | JNUQ - 17038 | 04/01/2024 21:56 | 05/01/2024 14:00 | Meio ambiente - Árvore ou Vegetação | 12 |
| 17679778 | 1 | JNUT - 17066 | 03/01/2024 09:18 | 03/01/2024 13:31 | Meio ambiente - Descarga Atmosférica | 1 |
| 17686092 | 1 | JNUT - 17066 | 03/01/2024 18:23 | 05/01/2024 11:49 | Meio ambiente - Descarga Atmosférica | 3 |
| 17679001 | 1 | JNUT - 17066 | 03/01/2024 08:44 | 03/01/2024 12:30 | Meio ambiente - Descarga Atmosférica | 3 |
| 17765007 | 1 | JNUT - 17066 | 03/01/2024 08:43 | 03/01/2024 14:42 | Não classificada | 1 |
| 17680826 | 1 | JNUT - 17066 | 03/01/2024 16:23 | 03/01/2024 19:08 | Meio ambiente - Descarga Atmosférica | 1 |
| 17678938 | 1 | JNUT - 17066 | 03/01/2024 08:27 | 03/01/2024 15:32 | Meio ambiente - Descarga Atmosférica | 2 |
| 17681270 | 1 | JNUT - 17066 | 03/01/2024 17:31 | 04/01/2024 07:01 | Meio ambiente - Descarga Atmosférica | 1 |
| 17679090 | 1 | JNUT - 17066 | 03/01/2024 06:16 | 03/01/2024 09:35 | Meio ambiente - Descarga Atmosférica | 25 |
| 17680570 | 1 | JNUT - 17066 | 03/01/2024 13:37 | 03/01/2024 17:10 | Meio ambiente - Descarga Atmosférica | 150 |
| 17681616 | 1 | JNUT - 17066 | 03/01/2024 10:04 | 04/01/2024 09:37 | Meio ambiente - Descarga Atmosférica | 1 |
| 17679816 | 2 | JNUT - 17066 | 03/01/2024 09:34 | 03/01/2024 13:31 | Não classificada | 11 |
| 17679816 | 1 | JNUT - 17066 | 03/01/2024 09:34 | 03/01/2024 13:31 | Não classificada | 2 |
| 17686460 | 1 | JNUT - 17066 | 04/01/2024 19:01 | 05/01/2024 13:28 | Meio ambiente - Árvore ou Vegetação | 7 |
| 17687579 | 1 | JNUT - 17066 | 04/01/2024 17:01 | 05/01/2024 15:16 | Meio ambiente - Descarga Atmosférica | 1 |
| 17684520 | 1 | JNUT - 17066 | 04/01/2024 16:44 | 04/01/2024 20:30 | Meio ambiente - Descarga Atmosférica | 2 |
| 17683152 | 1 | JNUT - 17066 | 04/01/2024 11:32 | 04/01/2024 15:21 | Meio ambiente - Descarga Atmosférica | 3 |
| 17683471 | 1 | JNUT - 17066 | 04/01/2024 11:24 | 04/01/2024 16:09 | Meio ambiente - Descarga Atmosférica | 4 |
| 17687367 | 1 | JNUT - 17066 | 04/01/2024 11:17 | 05/01/2024 16:09 | Meio ambiente - Árvore ou Vegetação | 10 |
| 17682896 | 1 | JNUT - 17066 | 04/01/2024 09:37 | 04/01/2024 14:48 | Meio ambiente - Descarga Atmosférica | 1 |
| 17682025 | 1 | JNUT - 17066 | 04/01/2024 08:04 | 04/01/2024 11:22 | Meio ambiente - Descarga Atmosférica | 3 |
| 17686288 | 1 | JNUT - 17066 | 04/01/2024 14:08 | 05/01/2024 12:39 | Não classificada | 19 |
| 17689148 | 1 | JNUT - 17066 | 04/01/2024 07:28 | 06/01/2024 09:20 | Meio ambiente - Árvore ou Vegetação | 1 |
| 17681958 | 1 | JNUT - 17066 | 04/01/2024 06:40 | 04/01/2024 11:09 | Meio ambiente - Descarga Atmosférica | 3 |
| 17682982 | 1 | JNUT - 17066 | 04/01/2024 12:10 | 04/01/2024 14:55 | Meio ambiente - Descarga Atmosférica | 54 |
| 17815896 | 3 | JNUT - 17066 | 04/01/2024 19:23 | 05/01/2024 04:46 | Meio ambiente - Árvore ou Vegetação | 536 |
| 17815896 | 2 | JNUT - 17066 | 04/01/2024 19:23 | 05/01/2024 04:46 | Meio ambiente - Árvore ou Vegetação | 309 |
| 17815896 | 1 | JNUT - 17066 | 04/01/2024 19:23 | 05/01/2024 00:33 | Meio ambiente - Árvore ou Vegetação | 15 |
| 17768055 | 10 | JNUT - 17066 | 04/01/2024 20:25 | 05/01/2024 02:08 | Meio ambiente - Vento | 463 |
| 17768055 | 9 | JNUT - 17066 | 04/01/2024 20:25 | 05/01/2024 02:08 | Meio ambiente - Vento | 1 |
| 17768055 | 8 | JNUT - 17066 | 04/01/2024 20:25 | 05/01/2024 02:08 | Meio ambiente - Vento | 1867 |
| 17768055 | 7 | JNUT - 17066 | 04/01/2024 20:25 | 05/01/2024 02:08 | Meio ambiente - Vento | 25 |
| 17768055 | 6 | JNUT - 17066 | 04/01/2024 20:25 | 05/01/2024 02:08 | Meio ambiente - Vento | 2 |
| 17768055 | 5 | JNUT - 17066 | 04/01/2024 20:25 | 05/01/2024 02:08 | Meio ambiente - Vento | 24 |
| 17768055 | 4 | JNUT - 17066 | 04/01/2024 20:25 | 05/01/2024 02:08 | Meio ambiente - Vento | 1743 |
| 17768055 | 3 | JNUT - 17066 | 04/01/2024 20:25 | 05/01/2024 01:20 | Meio ambiente - Vento | 93 |
| 17768055 | 2 | JNUT - 17066 | 04/01/2024 20:25 | 05/01/2024 01:20 | Meio ambiente - Vento | 22 |
| 17768055 | 1 | JNUT - 17066 | 04/01/2024 20:25 | 05/01/2024 01:20 | Meio ambiente - Vento | 449 |
| 17816419 | 1 | JNUT - 17066 | 05/01/2024 13:21 | 05/01/2024 23:24 | Não classificada | 5 |
| 17689514 | 1 | JNUT - 17066 | 05/01/2024 18:27 | 06/01/2024 11:14 | Meio ambiente - Descarga Atmosférica | 53 |
| 17691893 | 1 | JNUT - 17066 | 05/01/2024 17:09 | 07/01/2024 08:13 | Meio ambiente - Descarga Atmosférica | 1 |
| 17799870 | 2 | JNUT - 17066 | 05/01/2024 15:59 | 05/01/2024 18:56 | Meio ambiente - Árvore ou Vegetação | 773 |
| 17799870 | 1 | JNUT - 17066 | 05/01/2024 15:59 | 05/01/2024 16:07 | Meio ambiente - Árvore ou Vegetação | 985 |
| 17687581 | 1 | JNUT - 17066 | 05/01/2024 00:46 | 05/01/2024 16:41 | Meio ambiente - Descarga Atmosférica | 17 |
| 17689263 | 1 | JNUT - 17066 | 05/01/2024 09:40 | 06/01/2024 10:10 | Meio ambiente - Descarga Atmosférica | 2 |
| 17686548 | 1 | JNUT - 17066 | 05/01/2024 08:55 | 05/01/2024 13:39 | Meio ambiente - Descarga Atmosférica | 9 |
| 17687377 | 1 | JNUT - 17066 | 05/01/2024 07:30 | 05/01/2024 16:02 | Meio ambiente - Vento | 10 |
| 17690512 | 2 | JNUT - 17066 | 05/01/2024 07:27 | 06/01/2024 16:19 | Meio ambiente - Descarga Atmosférica | 3 |
| 17690512 | 1 | JNUT - 17066 | 05/01/2024 07:27 | 06/01/2024 16:19 | Meio ambiente - Descarga Atmosférica | 1 |
| 17688660 | 1 | JNUT - 17066 | 05/01/2024 07:15 | 05/01/2024 22:34 | Meio ambiente - Vento | 1 |
| 17768058 | 3 | JNUT - 17066 | 05/01/2024 04:54 | 05/01/2024 04:57 | Meio ambiente - Vento | 169 |
| 17768058 | 2 | JNUT - 17066 | 05/01/2024 04:54 | 05/01/2024 04:57 | Meio ambiente - Vento | 2 |
| 17768058 | 1 | JNUT - 17066 | 05/01/2024 04:54 | 05/01/2024 04:57 | Meio ambiente - Vento | 245 |
| 17768057 | 10 | JNUT - 17066 | 05/01/2024 02:48 | 05/01/2024 05:14 | Meio ambiente - Vento | 342 |
| 17768057 | 9 | JNUT - 17066 | 05/01/2024 02:48 | 05/01/2024 03:23 | Meio ambiente - Vento | 170 |

| | | | | | | |
|----------|---|--------------|------------------|------------------|--------------------------------------|------|
| 17768057 | 8 | JNUT - 17066 | 05/01/2024 02:48 | 05/01/2024 03:23 | Meio ambiente - Vento | 2 |
| 17768057 | 7 | JNUT - 17066 | 05/01/2024 02:48 | 05/01/2024 03:23 | Meio ambiente - Vento | 1723 |
| 17768057 | 6 | JNUT - 17066 | 05/01/2024 02:48 | 05/01/2024 03:19 | Meio ambiente - Vento | 463 |
| 17768057 | 5 | JNUT - 17066 | 05/01/2024 02:48 | 05/01/2024 03:19 | Meio ambiente - Vento | 1 |
| 17768057 | 4 | JNUT - 17066 | 05/01/2024 02:48 | 05/01/2024 03:19 | Meio ambiente - Vento | 1222 |
| 17768057 | 3 | JNUT - 17066 | 05/01/2024 02:48 | 05/01/2024 03:19 | Meio ambiente - Vento | 25 |
| 17768057 | 2 | JNUT - 17066 | 05/01/2024 02:48 | 05/01/2024 03:19 | Meio ambiente - Vento | 24 |
| 17768057 | 1 | JNUT - 17066 | 05/01/2024 02:48 | 05/01/2024 03:19 | Meio ambiente - Vento | 20 |
| 17768056 | 1 | JNUT - 17066 | 05/01/2024 02:29 | 05/01/2024 02:36 | Meio ambiente - Vento | 1303 |
| 17682001 | 1 | JPIU - 15298 | 03/01/2024 12:23 | 04/01/2024 11:14 | Meio ambiente - Descarga Atmosférica | 1 |
| 17680344 | 1 | JPIU - 15298 | 03/01/2024 11:50 | 03/01/2024 14:10 | Meio ambiente - Descarga Atmosférica | 4 |
| 17684161 | 1 | JPIU - 15298 | 03/01/2024 15:25 | 04/01/2024 18:33 | Não classificada | 1 |
| 17682000 | 1 | JPIU - 15298 | 03/01/2024 11:24 | 04/01/2024 10:46 | Meio ambiente - Descarga Atmosférica | 1 |
| 17687662 | 1 | JPIU - 15298 | 04/01/2024 09:15 | 05/01/2024 17:19 | Meio ambiente - Descarga Atmosférica | 1 |
| 17690466 | 1 | JPIU - 15298 | 05/01/2024 14:35 | 06/01/2024 16:05 | Não classificada | 1 |
| 17687723 | 1 | JPIU - 15298 | 05/01/2024 11:32 | 05/01/2024 17:34 | Meio ambiente - Descarga Atmosférica | 1 |
| 17687488 | 1 | JPIU - 15298 | 05/01/2024 09:24 | 05/01/2024 16:28 | Não classificada | 6 |
| 17687260 | 1 | JPIU - 15298 | 05/01/2024 09:16 | 05/01/2024 15:43 | Meio ambiente - Descarga Atmosférica | 9 |
| 17686743 | 1 | JQT - 16297 | 04/01/2024 14:00 | 04/01/2024 15:00 | Meio ambiente - Vento | 22 |
| 17686744 | 1 | JQT - 16297 | 05/01/2024 10:12 | 05/01/2024 14:30 | Meio ambiente - Vento | 22 |
| 17690645 | 1 | JQT - 16297 | 05/01/2024 17:09 | 06/01/2024 10:39 | Meio ambiente - Vento | 1 |
| 17689507 | 1 | JQT - 16297 | 05/01/2024 12:45 | 06/01/2024 11:16 | Meio ambiente - Árvore ou Vegetação | 2 |
| 17687725 | 1 | JQT - 16297 | 05/01/2024 11:54 | 05/01/2024 17:36 | Meio ambiente - Árvore ou Vegetação | 2 |
| 17687805 | 1 | JQT - 16297 | 05/01/2024 10:43 | 05/01/2024 18:00 | Meio ambiente - Árvore ou Vegetação | 3 |
| 17685883 | 3 | JQT - 16297 | 05/01/2024 07:18 | 05/01/2024 11:01 | Meio ambiente - Descarga Atmosférica | 2 |
| 17685883 | 2 | JQT - 16297 | 05/01/2024 07:18 | 05/01/2024 11:01 | Meio ambiente - Descarga Atmosférica | 165 |
| 17685883 | 1 | JQT - 16297 | 05/01/2024 07:18 | 05/01/2024 11:01 | Meio ambiente - Descarga Atmosférica | 41 |
| 17686767 | 1 | JQT - 16297 | 05/01/2024 09:35 | 05/01/2024 14:13 | Não classificada | 1 |
| 17678797 | 1 | JTAD - 15295 | 03/01/2024 07:41 | 03/01/2024 09:04 | Meio ambiente - Vento | 1 |
| 17678669 | 1 | JTAD - 15295 | 03/01/2024 06:50 | 03/01/2024 08:19 | Meio ambiente - Vento | 8 |
| 17683082 | 1 | JTAD - 15295 | 04/01/2024 14:24 | 04/01/2024 15:09 | Meio ambiente - Árvore ou Vegetação | 10 |
| 17683480 | 1 | JTAD - 15295 | 04/01/2024 12:15 | 04/01/2024 16:05 | Meio ambiente - Árvore ou Vegetação | 14 |
| 17682780 | 1 | JTAD - 15295 | 04/01/2024 10:55 | 04/01/2024 14:22 | Meio ambiente - Vento | 10 |
| 17681372 | 1 | JTAD - 15295 | 04/01/2024 07:48 | 04/01/2024 08:21 | Meio ambiente - Vento | 68 |
| 17686465 | 1 | JTAD - 15295 | 05/01/2024 08:16 | 05/01/2024 13:24 | Meio ambiente - Vento | 2 |
| 17679524 | 1 | JUAU - 17036 | 03/01/2024 12:38 | 03/01/2024 17:29 | Meio ambiente - Árvore ou Vegetação | 2 |
| 17681806 | 1 | JUAU - 17036 | 03/01/2024 18:26 | 04/01/2024 10:34 | Não classificada | 1 |
| 17680799 | 1 | JUAU - 17036 | 03/01/2024 16:03 | 03/01/2024 16:59 | Meio ambiente - Árvore ou Vegetação | 1 |
| 17679407 | 1 | JUAU - 17036 | 03/01/2024 11:20 | 03/01/2024 13:05 | Meio ambiente - Árvore ou Vegetação | 8 |
| 17759022 | 8 | JUAU - 17036 | 03/01/2024 02:58 | 03/01/2024 04:27 | Meio ambiente - Vento | 172 |
| 17759022 | 6 | JUAU - 17036 | 03/01/2024 02:58 | 03/01/2024 04:27 | Meio ambiente - Vento | 43 |
| 17678630 | 1 | JUAU - 17036 | 03/01/2024 06:18 | 03/01/2024 16:32 | Não classificada | 14 |
| 17679325 | 1 | JUAU - 17036 | 03/01/2024 07:53 | 03/01/2024 10:48 | Não classificada | 2 |
| 17685920 | 1 | JUAU - 17036 | 04/01/2024 17:58 | 05/01/2024 11:07 | Meio ambiente - Descarga Atmosférica | 1 |
| 17684214 | 1 | JUAU - 17036 | 04/01/2024 10:35 | 04/01/2024 18:51 | Não classificada | 2 |
| 17824225 | 2 | JUAU - 17036 | 04/01/2024 19:57 | 05/01/2024 12:06 | Não classificada | 1 |
| 17824225 | 1 | JUAU - 17036 | 04/01/2024 19:57 | 05/01/2024 12:06 | Não classificada | 75 |
| 17687120 | 1 | JUAU - 17036 | 04/01/2024 22:02 | 05/01/2024 15:21 | Meio ambiente - Vento | 2 |
| 17682876 | 7 | LABU - 15292 | 03/01/2024 16:01 | 04/01/2024 14:50 | Meio ambiente - Vento | 3 |
| 17682876 | 6 | LABU - 15292 | 03/01/2024 16:01 | 04/01/2024 14:50 | Meio ambiente - Vento | 7 |
| 17682876 | 3 | LABU - 15292 | 03/01/2024 16:01 | 04/01/2024 14:50 | Meio ambiente - Vento | 6 |
| 17682876 | 1 | LABU - 15292 | 03/01/2024 16:01 | 04/01/2024 13:30 | Meio ambiente - Vento | 5 |
| 17681282 | 1 | LABU - 15292 | 03/01/2024 19:29 | 04/01/2024 07:36 | Meio ambiente - Árvore ou Vegetação | 1 |
| 17682876 | 5 | LABU - 15292 | 03/01/2024 16:01 | 04/01/2024 14:50 | Meio ambiente - Vento | 53 |
| 17680993 | 1 | LABU - 15292 | 03/01/2024 19:37 | 03/01/2024 22:04 | Meio ambiente - Descarga Atmosférica | 2 |
| 17682876 | 4 | LABU - 15292 | 03/01/2024 16:01 | 04/01/2024 14:50 | Meio ambiente - Vento | 4 |
| 17682876 | 2 | LABU - 15292 | 03/01/2024 16:01 | 04/01/2024 14:50 | Meio ambiente - Vento | 115 |
| 17686423 | 1 | LABU - 15292 | 05/01/2024 08:59 | 05/01/2024 12:33 | Meio ambiente - Vento | 1 |
| 17687383 | 1 | LABU - 15292 | 05/01/2024 08:51 | 05/01/2024 16:04 | Meio ambiente - Descarga Atmosférica | 1 |



| | | | | | | |
|----------|---|--------------|------------------|------------------|--------------------------------------|-----|
| 17686421 | 1 | LABU - 15292 | 05/01/2024 08:20 | 05/01/2024 12:55 | Meio ambiente - Descarga Atmosférica | 15 |
| 17680392 | 1 | LAVD - 17034 | 03/01/2024 19:12 | 03/01/2024 20:53 | Meio ambiente - Descarga Atmosférica | 3 |
| 17680809 | 1 | LAVD - 17034 | 03/01/2024 16:13 | 03/01/2024 18:54 | Meio ambiente - Vento | 1 |
| 17680785 | 1 | LAVD - 17034 | 03/01/2024 15:54 | 03/01/2024 18:49 | Meio ambiente - Vento | 1 |
| 17679703 | 1 | LAVD - 17034 | 03/01/2024 09:21 | 03/01/2024 14:40 | Meio ambiente - Árvore ou Vegetação | 5 |
| 17679702 | 1 | LAVD - 17034 | 03/01/2024 05:58 | 03/01/2024 14:40 | Meio ambiente - Árvore ou Vegetação | 1 |
| 17679357 | 1 | LAVD - 17034 | 03/01/2024 11:00 | 03/01/2024 11:25 | Meio ambiente - Vento | 1 |
| 17683837 | 1 | LAVD - 17034 | 03/01/2024 10:07 | 04/01/2024 17:23 | Meio ambiente - Descarga Atmosférica | 1 |
| 17681944 | 1 | LAVD - 17034 | 03/01/2024 14:09 | 04/01/2024 11:02 | Meio ambiente - Vento | 1 |
| 17680610 | 1 | LAVD - 17034 | 03/01/2024 13:50 | 03/01/2024 17:58 | Meio ambiente - Árvore ou Vegetação | 1 |
| 17765080 | 1 | LAVD - 17034 | 03/01/2024 09:23 | 03/01/2024 13:31 | Meio ambiente - Vento | 1 |
| 17685178 | 1 | LAVD - 17034 | 04/01/2024 19:22 | 05/01/2024 07:23 | Meio ambiente - Árvore ou Vegetação | 2 |
| 17684882 | 1 | LAVD - 17034 | 04/01/2024 17:16 | 04/01/2024 22:34 | Meio ambiente - Vento | 1 |
| 17683861 | 1 | LAVD - 17034 | 04/01/2024 13:35 | 04/01/2024 17:26 | Meio ambiente - Árvore ou Vegetação | 17 |
| 17681822 | 1 | LAVD - 17034 | 04/01/2024 07:27 | 04/01/2024 10:34 | Meio ambiente - Descarga Atmosférica | 1 |
| 17682268 | 1 | LAVD - 17034 | 04/01/2024 08:31 | 04/01/2024 12:14 | Meio ambiente - Vento | 2 |
| 17681371 | 2 | LAVD - 17034 | 04/01/2024 06:41 | 04/01/2024 08:13 | Meio ambiente - Descarga Atmosférica | 49 |
| 17681371 | 1 | LAVD - 17034 | 04/01/2024 06:41 | 04/01/2024 08:13 | Meio ambiente - Descarga Atmosférica | 213 |
| 17689665 | 1 | LAVD - 17034 | 04/01/2024 21:11 | 06/01/2024 12:20 | Meio ambiente - Árvore ou Vegetação | 1 |
| 17689099 | 1 | LAVD - 17034 | 05/01/2024 17:27 | 06/01/2024 08:55 | Não classificada | 1 |
| 17688558 | 1 | LAVD - 17034 | 05/01/2024 19:24 | 05/01/2024 21:49 | Meio ambiente - Árvore ou Vegetação | 1 |
| 17688629 | 1 | LAVD - 17034 | 05/01/2024 17:17 | 05/01/2024 22:31 | Meio ambiente - Descarga Atmosférica | 9 |
| 17687646 | 2 | LAVD - 17034 | 05/01/2024 12:17 | 05/01/2024 17:33 | Meio ambiente - Árvore ou Vegetação | 79 |
| 17687646 | 1 | LAVD - 17034 | 05/01/2024 12:17 | 05/01/2024 17:33 | Meio ambiente - Árvore ou Vegetação | 2 |
| 17685361 | 1 | LAVD - 17034 | 05/01/2024 06:41 | 05/01/2024 08:41 | Meio ambiente - Vento | 1 |
| 17679209 | 1 | LBD - 16305 | 03/01/2024 10:14 | 03/01/2024 16:38 | Meio ambiente - Descarga Atmosférica | 5 |
| 17686140 | 1 | LBD - 16305 | 03/01/2024 22:18 | 05/01/2024 11:39 | Meio ambiente - Vento | 1 |
| 17683571 | 2 | LBD - 16305 | 03/01/2024 08:08 | 04/01/2024 16:01 | Meio ambiente - Vento | 5 |
| 17685206 | 1 | LBD - 16305 | 04/01/2024 15:46 | 04/01/2024 22:59 | Meio ambiente - Descarga Atmosférica | 1 |
| 17685344 | 1 | LBD - 16305 | 04/01/2024 14:42 | 05/01/2024 08:45 | Meio ambiente - Descarga Atmosférica | 3 |
| 17684174 | 1 | LBD - 16305 | 04/01/2024 12:07 | 04/01/2024 18:42 | Meio ambiente - Descarga Atmosférica | 1 |
| 17687431 | 1 | LBD - 16305 | 04/01/2024 10:50 | 05/01/2024 16:09 | Meio ambiente - Vento | 1 |
| 17683524 | 1 | LBD - 16305 | 04/01/2024 10:32 | 04/01/2024 16:25 | Meio ambiente - Árvore ou Vegetação | 3 |
| 17688026 | 1 | LBD - 16305 | 04/01/2024 06:38 | 05/01/2024 18:00 | Meio ambiente - Árvore ou Vegetação | 62 |
| 17684169 | 1 | LBD - 16305 | 04/01/2024 08:18 | 04/01/2024 18:42 | Meio ambiente - Árvore ou Vegetação | 1 |
| 17834681 | 3 | LBD - 16305 | 04/01/2024 07:38 | 04/01/2024 14:30 | Meio ambiente - Vento | 1 |
| 17834681 | 2 | LBD - 16305 | 04/01/2024 07:38 | 04/01/2024 14:30 | Meio ambiente - Vento | 148 |
| 17834681 | 1 | LBD - 16305 | 04/01/2024 07:38 | 04/01/2024 14:30 | Meio ambiente - Vento | 2 |
| 17684731 | 1 | LBD - 16305 | 04/01/2024 16:10 | 04/01/2024 21:48 | Meio ambiente - Vento | 9 |
| 17683016 | 2 | LBD - 16305 | 04/01/2024 06:38 | 04/01/2024 14:59 | Não classificada | 6 |
| 17683016 | 1 | LBD - 16305 | 04/01/2024 06:38 | 04/01/2024 14:59 | Não classificada | 1 |
| 17688697 | 1 | LBD - 16305 | 05/01/2024 17:42 | 05/01/2024 22:50 | Meio ambiente - Vento | 14 |
| 17689799 | 1 | LBD - 16305 | 05/01/2024 19:35 | 06/01/2024 13:07 | Meio ambiente - Árvore ou Vegetação | 1 |
| 17686155 | 1 | LBD - 16305 | 05/01/2024 07:12 | 05/01/2024 12:00 | Meio ambiente - Vento | 264 |
| 17688424 | 1 | LGT - 16304 | 05/01/2024 15:31 | 05/01/2024 21:18 | Meio ambiente - Árvore ou Vegetação | 4 |
| 17686722 | 1 | LGT - 16304 | 05/01/2024 12:16 | 05/01/2024 14:01 | Meio ambiente - Vento | 4 |
| 17685387 | 1 | LGT - 16304 | 05/01/2024 06:16 | 05/01/2024 08:50 | Meio ambiente - Descarga Atmosférica | 121 |
| 17703305 | 1 | LGT - 16304 | 05/01/2024 05:59 | 05/01/2024 07:52 | Meio ambiente - Vento | 30 |
| 17685502 | 1 | LGT - 16304 | 05/01/2024 01:20 | 05/01/2024 09:34 | Meio ambiente - Descarga Atmosférica | 6 |
| 17685466 | 1 | LGT - 16304 | 05/01/2024 00:11 | 05/01/2024 09:18 | Meio ambiente - Descarga Atmosférica | 1 |
| 17681481 | 1 | LJA - 15286 | 03/01/2024 16:35 | 04/01/2024 08:35 | Meio ambiente - Descarga Atmosférica | 7 |
| 17765024 | 1 | LJA - 15286 | 03/01/2024 08:49 | 03/01/2024 17:09 | Meio ambiente - Descarga Atmosférica | 42 |
| 17685854 | 1 | LJA - 15286 | 03/01/2024 09:51 | 05/01/2024 10:57 | Meio ambiente - Descarga Atmosférica | 2 |
| 17689919 | 2 | LJA - 15286 | 03/01/2024 15:03 | 04/01/2024 15:30 | Meio ambiente - Vento | 28 |
| 17689919 | 1 | LJA - 15286 | 03/01/2024 15:03 | 03/01/2024 16:12 | Meio ambiente - Vento | 112 |
| 17681470 | 1 | LJA - 15286 | 03/01/2024 09:51 | 04/01/2024 09:02 | Meio ambiente - Descarga Atmosférica | 126 |
| 17682060 | 1 | LJA - 15286 | 03/01/2024 09:45 | 04/01/2024 11:33 | Meio ambiente - Descarga Atmosférica | 5 |
| 17686144 | 1 | LJA - 15286 | 04/01/2024 11:39 | 05/01/2024 11:58 | Meio ambiente - Descarga Atmosférica | 1 |
| 17686142 | 1 | LJA - 15286 | 04/01/2024 11:36 | 05/01/2024 12:03 | Meio ambiente - Descarga Atmosférica | 3 |

| | | | | | | |
|----------|---|--------------|------------------|------------------|--------------------------------------|-----|
| 17687904 | 1 | LJA - 15286 | 04/01/2024 10:33 | 05/01/2024 18:33 | Meio ambiente - Descarga Atmosférica | 9 |
| 17686234 | 1 | LJA - 15286 | 04/01/2024 10:07 | 05/01/2024 12:20 | Meio ambiente - Descarga Atmosférica | 6 |
| 17686233 | 1 | LJA - 15286 | 04/01/2024 09:34 | 05/01/2024 12:29 | Não classificada | 2 |
| 17685684 | 1 | LJA - 15286 | 04/01/2024 13:10 | 05/01/2024 10:14 | Meio ambiente - Descarga Atmosférica | 1 |
| 17682022 | 1 | LJA - 15286 | 04/01/2024 07:48 | 04/01/2024 11:13 | Meio ambiente - Descarga Atmosférica | 50 |
| 17846904 | 5 | LJA - 15286 | 04/01/2024 12:34 | 04/01/2024 20:26 | Meio ambiente - Vento | 309 |
| 17846904 | 4 | LJA - 15286 | 04/01/2024 12:34 | 04/01/2024 20:26 | Meio ambiente - Vento | 1 |
| 17846937 | 4 | LJA - 15286 | 05/01/2024 11:29 | 05/01/2024 12:36 | Meio ambiente - Vento | 2 |
| 17846919 | 2 | LJA - 15286 | 05/01/2024 10:35 | 05/01/2024 11:02 | Meio ambiente - Vento | 309 |
| 17846919 | 1 | LJA - 15286 | 05/01/2024 10:35 | 05/01/2024 11:02 | Meio ambiente - Vento | 1 |
| 17693156 | 3 | LJA - 15286 | 05/01/2024 11:42 | 07/01/2024 15:30 | Meio ambiente - Vento | 1 |
| 17690078 | 1 | LJA - 15286 | 05/01/2024 19:49 | 06/01/2024 14:34 | Meio ambiente - Descarga Atmosférica | 1 |
| 17693156 | 2 | LJA - 15286 | 05/01/2024 11:42 | 07/01/2024 15:30 | Meio ambiente - Vento | 135 |
| 17689811 | 1 | LJA - 15286 | 05/01/2024 17:22 | 06/01/2024 12:04 | Meio ambiente - Árvore ou Vegetação | 9 |
| 17690125 | 1 | LJA - 15286 | 05/01/2024 18:05 | 06/01/2024 14:39 | Meio ambiente - Descarga Atmosférica | 1 |
| 17693156 | 1 | LJA - 15286 | 05/01/2024 11:42 | 06/01/2024 19:33 | Meio ambiente - Vento | 12 |
| 17846937 | 2 | LJA - 15286 | 05/01/2024 11:29 | 05/01/2024 12:36 | Meio ambiente - Vento | 1 |
| 17689611 | 1 | LJA - 15286 | 05/01/2024 15:51 | 06/01/2024 11:53 | Não classificada | 54 |
| 17689134 | 1 | LJA - 15286 | 05/01/2024 15:12 | 06/01/2024 09:09 | Não classificada | 74 |
| 17690278 | 1 | LJA - 15286 | 05/01/2024 09:06 | 06/01/2024 15:22 | Meio ambiente - Descarga Atmosférica | 26 |
| 17683295 | 1 | LNT - 17035 | 03/01/2024 13:23 | 04/01/2024 15:47 | Meio ambiente - Descarga Atmosférica | 2 |
| 17679388 | 1 | LNT - 17035 | 03/01/2024 08:12 | 03/01/2024 13:22 | Não classificada | 40 |
| 17688301 | 4 | LNT - 17035 | 03/01/2024 05:50 | 05/01/2024 16:59 | Meio ambiente - Árvore ou Vegetação | 2 |
| 17688301 | 3 | LNT - 17035 | 03/01/2024 05:50 | 05/01/2024 16:59 | Meio ambiente - Árvore ou Vegetação | 3 |
| 17688301 | 2 | LNT - 17035 | 03/01/2024 05:50 | 05/01/2024 15:30 | Meio ambiente - Árvore ou Vegetação | 29 |
| 17688301 | 1 | LNT - 17035 | 03/01/2024 05:50 | 05/01/2024 15:30 | Meio ambiente - Árvore ou Vegetação | 18 |
| 17679429 | 1 | LNT - 17035 | 03/01/2024 11:38 | 03/01/2024 15:32 | Meio ambiente - Árvore ou Vegetação | 2 |
| 17684369 | 1 | LNT - 17035 | 04/01/2024 15:46 | 04/01/2024 19:35 | Meio ambiente - Vento | 18 |
| 17682707 | 1 | LNT - 17035 | 04/01/2024 10:49 | 04/01/2024 14:07 | Não classificada | 193 |
| 17790999 | 2 | LNT - 17035 | 04/01/2024 09:25 | 04/01/2024 14:20 | Meio ambiente - Vento | 44 |
| 17790999 | 1 | LNT - 17035 | 04/01/2024 09:25 | 04/01/2024 14:20 | Meio ambiente - Vento | 294 |
| 17678576 | 2 | LPTU - 17032 | 03/01/2024 05:02 | 03/01/2024 11:09 | Meio ambiente - Descarga Atmosférica | 4 |
| 17678576 | 1 | LPTU - 17032 | 03/01/2024 05:02 | 03/01/2024 11:09 | Meio ambiente - Descarga Atmosférica | 4 |
| 17821441 | 3 | LPTU - 17032 | 03/01/2024 04:33 | 03/01/2024 09:15 | Meio ambiente - Árvore ou Vegetação | 24 |
| 17678811 | 2 | LPTU - 17032 | 03/01/2024 07:49 | 03/01/2024 13:38 | Meio ambiente - Descarga Atmosférica | 3 |
| 17678811 | 1 | LPTU - 17032 | 03/01/2024 07:49 | 03/01/2024 13:38 | Meio ambiente - Descarga Atmosférica | 1 |
| 17821441 | 2 | LPTU - 17032 | 03/01/2024 04:33 | 03/01/2024 07:48 | Meio ambiente - Árvore ou Vegetação | 46 |
| 17821441 | 4 | LPTU - 17032 | 03/01/2024 04:33 | 03/01/2024 09:15 | Meio ambiente - Árvore ou Vegetação | 6 |
| 17681591 | 1 | LPTU - 17032 | 03/01/2024 18:55 | 04/01/2024 09:30 | Meio ambiente - Descarga Atmosférica | 1 |
| 17821441 | 1 | LPTU - 17032 | 03/01/2024 04:33 | 03/01/2024 07:48 | Meio ambiente - Árvore ou Vegetação | 4 |
| 17682938 | 1 | LPTU - 17032 | 03/01/2024 12:40 | 04/01/2024 12:03 | Meio ambiente - Árvore ou Vegetação | 32 |
| 17680061 | 1 | LPTU - 17032 | 03/01/2024 15:15 | 03/01/2024 19:02 | Meio ambiente - Descarga Atmosférica | 2 |
| 17765135 | 1 | LPTU - 17032 | 03/01/2024 18:55 | 03/01/2024 21:44 | Meio ambiente - Descarga Atmosférica | 1 |
| 17679169 | 1 | LPTU - 17032 | 03/01/2024 12:15 | 03/01/2024 13:35 | Meio ambiente - Vento | 4 |
| 17679168 | 2 | LPTU - 17032 | 03/01/2024 07:59 | 03/01/2024 14:59 | Meio ambiente - Vento | 1 |
| 17679168 | 1 | LPTU - 17032 | 03/01/2024 07:59 | 03/01/2024 12:00 | Meio ambiente - Vento | 3 |
| 17684933 | 1 | LPTU - 17032 | 04/01/2024 16:57 | 04/01/2024 22:53 | Não classificada | 6 |
| 17822028 | 1 | LPTU - 17032 | 04/01/2024 15:54 | 04/01/2024 21:42 | Meio ambiente - Descarga Atmosférica | 1 |
| 17683601 | 1 | LPTU - 17032 | 04/01/2024 13:10 | 04/01/2024 16:36 | Meio ambiente - Descarga Atmosférica | 7 |
| 17686904 | 1 | LPTU - 17032 | 04/01/2024 20:13 | 05/01/2024 14:40 | Meio ambiente - Árvore ou Vegetação | 2 |
| 17688779 | 1 | LPTU - 17032 | 05/01/2024 18:30 | 05/01/2024 23:45 | Meio ambiente - Descarga Atmosférica | 1 |
| 17690280 | 3 | LPTU - 17032 | 05/01/2024 13:40 | 06/01/2024 12:00 | Meio ambiente - Árvore ou Vegetação | 14 |
| 17690280 | 2 | LPTU - 17032 | 05/01/2024 13:40 | 05/01/2024 21:33 | Meio ambiente - Árvore ou Vegetação | 36 |
| 17690280 | 1 | LPTU - 17032 | 05/01/2024 13:40 | 05/01/2024 18:50 | Meio ambiente - Árvore ou Vegetação | 120 |
| 17689508 | 2 | LPTU - 17032 | 05/01/2024 13:07 | 06/01/2024 11:18 | Meio ambiente - Descarga Atmosférica | 1 |
| 17689508 | 1 | LPTU - 17032 | 05/01/2024 13:07 | 06/01/2024 11:18 | Meio ambiente - Descarga Atmosférica | 2 |
| 17686846 | 1 | LPTU - 17032 | 05/01/2024 09:20 | 05/01/2024 14:26 | Meio ambiente - Descarga Atmosférica | 1 |
| 17688926 | 1 | LPTU - 17032 | 05/01/2024 11:25 | 05/01/2024 16:32 | Meio ambiente - Vento | 1 |
| 17686206 | 1 | LPTU - 17032 | 05/01/2024 08:11 | 05/01/2024 12:16 | Meio ambiente - Árvore ou Vegetação | 3 |

| | | | | | | |
|----------|---|--------------|------------------|------------------|--------------------------------------|----|
| 17686252 | 1 | LPTU - 17032 | 05/01/2024 07:27 | 05/01/2024 12:20 | Meio ambiente - Vento | 1 |
| 17686906 | 1 | LPTU - 17032 | 05/01/2024 13:01 | 05/01/2024 14:40 | Meio ambiente - Árvore ou Vegetação | 76 |
| 17686905 | 1 | LPTU - 17032 | 05/01/2024 12:24 | 05/01/2024 15:12 | Meio ambiente - Árvore ou Vegetação | 66 |
| 17846054 | 1 | LUZU - 15284 | 03/01/2024 09:34 | 03/01/2024 13:40 | Meio ambiente - Vento | 40 |
| 17846053 | 1 | LUZU - 15284 | 03/01/2024 08:41 | 03/01/2024 13:40 | Meio ambiente - Vento | 2 |
| 17681667 | 1 | LUZU - 15284 | 04/01/2024 07:02 | 04/01/2024 09:31 | Meio ambiente - Árvore ou Vegetação | 2 |
| 17687893 | 1 | LUZU - 15284 | 05/01/2024 16:33 | 05/01/2024 18:25 | Meio ambiente - Descarga Atmosférica | 1 |
| 17687695 | 1 | LUZU - 15284 | 05/01/2024 15:36 | 05/01/2024 17:16 | Meio ambiente - Descarga Atmosférica | 6 |
| 17687291 | 1 | LUZU - 15284 | 05/01/2024 15:13 | 05/01/2024 15:47 | Meio ambiente - Descarga Atmosférica | 1 |
| 17687007 | 1 | LUZU - 15284 | 05/01/2024 11:02 | 05/01/2024 14:54 | Meio ambiente - Descarga Atmosférica | 1 |
| 17686780 | 1 | LUZU - 15284 | 05/01/2024 10:56 | 05/01/2024 14:15 | Meio ambiente - Descarga Atmosférica | 2 |
| 17684563 | 1 | MAGT - 17037 | 03/01/2024 15:26 | 04/01/2024 20:51 | Não classificada | 1 |
| 17689244 | 1 | MAGT - 17037 | 04/01/2024 17:26 | 06/01/2024 09:54 | Não classificada | 3 |
| 17685275 | 1 | MAGT - 17037 | 04/01/2024 14:43 | 05/01/2024 08:16 | Meio ambiente - Descarga Atmosférica | 1 |
| 17689667 | 1 | MAGT - 17037 | 05/01/2024 15:39 | 06/01/2024 12:10 | Não classificada | 10 |
| 17687065 | 1 | MAGT - 17037 | 05/01/2024 09:44 | 05/01/2024 15:00 | Não classificada | 3 |
| 17687254 | 1 | MAGT - 17037 | 05/01/2024 07:48 | 05/01/2024 15:40 | Meio ambiente - Vento | 51 |
| 17686604 | 1 | MAGU - 15282 | 04/01/2024 10:20 | 05/01/2024 12:52 | Meio ambiente - Descarga Atmosférica | 1 |
| 17683779 | 1 | MAGU - 15282 | 04/01/2024 08:07 | 04/01/2024 17:06 | Meio ambiente - Descarga Atmosférica | 1 |
| 17683452 | 1 | MAGU - 15282 | 04/01/2024 06:51 | 04/01/2024 16:10 | Meio ambiente - Descarga Atmosférica | 1 |
| 17692353 | 1 | MAGU - 15282 | 05/01/2024 14:55 | 07/01/2024 11:08 | Meio ambiente - Vento | 7 |
| 17689270 | 1 | MAGU - 15282 | 05/01/2024 19:12 | 06/01/2024 10:11 | Meio ambiente - Vento | 6 |
| 17688306 | 1 | MAGU - 15282 | 05/01/2024 08:54 | 05/01/2024 20:39 | Meio ambiente - Descarga Atmosférica | 1 |
| 17686708 | 1 | MAGU - 15282 | 05/01/2024 10:46 | 05/01/2024 14:00 | Meio ambiente - Descarga Atmosférica | 1 |
| 17680346 | 2 | MAL - 15281 | 03/01/2024 18:43 | 03/01/2024 20:30 | Meio ambiente - Árvore ou Vegetação | 27 |
| 17680345 | 2 | MAL - 15281 | 03/01/2024 09:20 | 03/01/2024 18:42 | Meio ambiente - Árvore ou Vegetação | 16 |
| 17680345 | 1 | MAL - 15281 | 03/01/2024 09:20 | 03/01/2024 18:42 | Meio ambiente - Árvore ou Vegetação | 3 |
| 17680059 | 2 | MAL - 15281 | 03/01/2024 10:55 | 03/01/2024 17:29 | Meio ambiente - Vento | 27 |
| 17680059 | 1 | MAL - 15281 | 03/01/2024 10:55 | 03/01/2024 17:29 | Meio ambiente - Vento | 3 |
| 17680026 | 1 | MAL - 15281 | 03/01/2024 15:03 | 03/01/2024 17:37 | Meio ambiente - Descarga Atmosférica | 1 |
| 17683997 | 1 | MAL - 15281 | 03/01/2024 13:30 | 04/01/2024 17:57 | Meio ambiente - Árvore ou Vegetação | 1 |
| 17680346 | 1 | MAL - 15281 | 03/01/2024 18:43 | 03/01/2024 20:30 | Meio ambiente - Árvore ou Vegetação | 3 |
| 17684480 | 1 | MAL - 15281 | 04/01/2024 10:20 | 04/01/2024 20:18 | Não classificada | 11 |
| 17703185 | 1 | MAL - 15281 | 05/01/2024 14:30 | 06/01/2024 10:29 | Meio ambiente - Descarga Atmosférica | 2 |
| 17686254 | 1 | MAL - 15281 | 05/01/2024 08:37 | 05/01/2024 12:25 | Meio ambiente - Vento | 2 |
| 17685633 | 1 | MAL - 15281 | 05/01/2024 08:18 | 05/01/2024 09:51 | Meio ambiente - Descarga Atmosférica | 4 |
| 17685804 | 1 | MAL - 15281 | 05/01/2024 05:52 | 05/01/2024 10:43 | Meio ambiente - Descarga Atmosférica | 71 |
| 17681320 | 1 | MCDD - 15280 | 03/01/2024 10:00 | 03/01/2024 17:14 | Meio ambiente - Vento | 1 |
| 17685157 | 1 | MCDD - 15280 | 04/01/2024 16:32 | 05/01/2024 06:54 | Meio ambiente - Vento | 2 |
| 17684516 | 1 | MCDD - 15280 | 04/01/2024 15:32 | 04/01/2024 20:37 | Meio ambiente - Árvore ou Vegetação | 1 |
| 17684485 | 1 | MCDD - 15280 | 04/01/2024 15:25 | 04/01/2024 20:26 | Meio ambiente - Descarga Atmosférica | 1 |
| 17683594 | 1 | MCDD - 15280 | 04/01/2024 11:07 | 04/01/2024 16:31 | Meio ambiente - Vento | 2 |
| 17683135 | 1 | MCDD - 15280 | 04/01/2024 09:56 | 04/01/2024 15:23 | Não classificada | 1 |
| 17683391 | 1 | MCDD - 15280 | 04/01/2024 08:23 | 04/01/2024 15:59 | Meio ambiente - Árvore ou Vegetação | 1 |
| 17683212 | 1 | MCDD - 15280 | 04/01/2024 07:05 | 04/01/2024 15:38 | Meio ambiente - Árvore ou Vegetação | 6 |
| 17683453 | 1 | MCDD - 15280 | 04/01/2024 06:57 | 04/01/2024 16:08 | Meio ambiente - Árvore ou Vegetação | 1 |
| 17694765 | 1 | MCDD - 15280 | 04/01/2024 06:45 | 05/01/2024 08:08 | Meio ambiente - Vento | 1 |
| 17684689 | 2 | MCDD - 15280 | 04/01/2024 18:19 | 04/01/2024 21:28 | Meio ambiente - Descarga Atmosférica | 3 |
| 17684689 | 1 | MCDD - 15280 | 04/01/2024 18:19 | 04/01/2024 21:28 | Meio ambiente - Descarga Atmosférica | 2 |
| 17687555 | 1 | MCDD - 15280 | 05/01/2024 14:16 | 05/01/2024 16:51 | Não classificada | 1 |
| 17687457 | 1 | MCDD - 15280 | 05/01/2024 13:21 | 05/01/2024 16:23 | Não classificada | 1 |
| 17688200 | 1 | MCDD - 15280 | 05/01/2024 12:49 | 05/01/2024 19:59 | Não classificada | 1 |
| 17687670 | 1 | MCDD - 15280 | 05/01/2024 11:05 | 05/01/2024 17:23 | Meio ambiente - Árvore ou Vegetação | 1 |
| 17685698 | 2 | MCDD - 15280 | 05/01/2024 06:57 | 05/01/2024 10:15 | Meio ambiente - Vento | 2 |
| 17685698 | 1 | MCDD - 15280 | 05/01/2024 06:57 | 05/01/2024 10:15 | Meio ambiente - Vento | 2 |
| 17682138 | 1 | MCLD - 15278 | 03/01/2024 18:22 | 04/01/2024 11:46 | Meio ambiente - Árvore ou Vegetação | 2 |
| 17681145 | 1 | MCLD - 15278 | 03/01/2024 17:23 | 03/01/2024 23:47 | Meio ambiente - Vento | 1 |
| 17679350 | 1 | MCLD - 15278 | 03/01/2024 08:03 | 03/01/2024 11:57 | Não classificada | 1 |
| 17678806 | 1 | MCLD - 15278 | 03/01/2024 07:45 | 03/01/2024 10:33 | Meio ambiente - Descarga Atmosférica | 1 |

| | | | | | | |
|----------|---|--------------|------------------|------------------|--------------------------------------|-----|
| 17697082 | 1 | MCLD - 15278 | 04/01/2024 15:49 | 06/01/2024 14:54 | Meio ambiente - Árvore ou Vegetação | 2 |
| 17683254 | 1 | MCLD - 15278 | 04/01/2024 12:05 | 04/01/2024 15:36 | Meio ambiente - Árvore ou Vegetação | 1 |
| 17690383 | 1 | MCLD - 15278 | 04/01/2024 18:35 | 06/01/2024 15:35 | Não classificada | 1 |
| 17682915 | 1 | MCLD - 15278 | 04/01/2024 11:43 | 04/01/2024 14:39 | Meio ambiente - Árvore ou Vegetação | 8 |
| 17760388 | 2 | MCLD - 15278 | 04/01/2024 08:38 | 04/01/2024 08:52 | Meio ambiente - Descarga Atmosférica | 1 |
| 17681922 | 1 | MCLD - 15278 | 04/01/2024 08:01 | 04/01/2024 10:55 | Meio ambiente - Descarga Atmosférica | 1 |
| 17682341 | 1 | MCLD - 15278 | 04/01/2024 07:51 | 04/01/2024 12:39 | Meio ambiente - Árvore ou Vegetação | 123 |
| 17681720 | 1 | MCLD - 15278 | 04/01/2024 05:43 | 04/01/2024 10:07 | Meio ambiente - Descarga Atmosférica | 3 |
| 17808725 | 1 | MCLD - 15278 | 04/01/2024 13:55 | 05/01/2024 05:18 | Meio ambiente - Descarga Atmosférica | 1 |
| 17685075 | 1 | MCLD - 15278 | 04/01/2024 23:20 | 05/01/2024 00:49 | Meio ambiente - Vento | 245 |
| 17689890 | 1 | MCLD - 15278 | 05/01/2024 19:33 | 06/01/2024 13:43 | Meio ambiente - Vento | 2 |
| 17692762 | 1 | MCLD - 15278 | 05/01/2024 13:54 | 07/01/2024 13:55 | Meio ambiente - Árvore ou Vegetação | 1 |
| 17691561 | 1 | MCLD - 15278 | 05/01/2024 11:27 | 06/01/2024 14:09 | Meio ambiente - Árvore ou Vegetação | 11 |
| 17689513 | 1 | MCLD - 15278 | 05/01/2024 17:24 | 06/01/2024 11:11 | Meio ambiente - Descarga Atmosférica | 1 |
| 17690554 | 1 | MCLD - 15278 | 05/01/2024 16:30 | 06/01/2024 16:17 | Meio ambiente - Árvore ou Vegetação | 1 |
| 17688663 | 1 | MCLD - 15278 | 05/01/2024 13:54 | 05/01/2024 22:36 | Meio ambiente - Vento | 1 |
| 17687975 | 1 | MCLD - 15278 | 05/01/2024 12:45 | 05/01/2024 18:56 | Não classificada | 20 |
| 17686863 | 1 | MCLD - 15278 | 05/01/2024 10:43 | 05/01/2024 14:33 | Não classificada | 5 |
| 17821804 | 5 | MCLQ - 17040 | 03/01/2024 22:45 | 04/01/2024 07:54 | Meio ambiente - Árvore ou Vegetação | 207 |
| 17821804 | 4 | MCLQ - 17040 | 03/01/2024 22:45 | 04/01/2024 07:54 | Meio ambiente - Árvore ou Vegetação | 295 |
| 17821804 | 3 | MCLQ - 17040 | 03/01/2024 22:45 | 04/01/2024 07:54 | Meio ambiente - Árvore ou Vegetação | 250 |
| 17821804 | 2 | MCLQ - 17040 | 03/01/2024 22:45 | 04/01/2024 07:36 | Meio ambiente - Árvore ou Vegetação | 1 |
| 17821804 | 1 | MCLQ - 17040 | 03/01/2024 22:45 | 04/01/2024 07:36 | Meio ambiente - Árvore ou Vegetação | 126 |
| 17683303 | 1 | MCLQ - 17040 | 03/01/2024 20:56 | 04/01/2024 15:50 | Meio ambiente - Descarga Atmosférica | 1 |
| 17678927 | 1 | MCLQ - 17040 | 03/01/2024 08:20 | 03/01/2024 14:09 | Meio ambiente - Descarga Atmosférica | 4 |
| 17681045 | 1 | MCLQ - 17040 | 03/01/2024 15:15 | 03/01/2024 22:27 | Meio ambiente - Descarga Atmosférica | 1 |
| 17681384 | 1 | MCLQ - 17040 | 03/01/2024 18:15 | 04/01/2024 08:18 | Meio ambiente - Descarga Atmosférica | 6 |
| 17679822 | 1 | MCLQ - 17040 | 03/01/2024 09:38 | 03/01/2024 14:07 | Meio ambiente - Descarga Atmosférica | 1 |
| 17681745 | 1 | MCLQ - 17040 | 03/01/2024 06:59 | 04/01/2024 10:20 | Meio ambiente - Descarga Atmosférica | 16 |
| 17821807 | 4 | MCLQ - 17040 | 04/01/2024 10:26 | 04/01/2024 20:29 | Meio ambiente - Árvore ou Vegetação | 2 |
| 17821807 | 3 | MCLQ - 17040 | 04/01/2024 10:26 | 04/01/2024 13:53 | Meio ambiente - Árvore ou Vegetação | 27 |
| 17821807 | 2 | MCLQ - 17040 | 04/01/2024 10:26 | 04/01/2024 10:34 | Meio ambiente - Árvore ou Vegetação | 1 |
| 17821807 | 1 | MCLQ - 17040 | 04/01/2024 10:26 | 04/01/2024 10:34 | Meio ambiente - Árvore ou Vegetação | 96 |
| 17821806 | 4 | MCLQ - 17040 | 04/01/2024 08:45 | 04/01/2024 10:25 | Meio ambiente - Árvore ou Vegetação | 29 |
| 17821806 | 3 | MCLQ - 17040 | 04/01/2024 08:45 | 04/01/2024 10:04 | Meio ambiente - Árvore ou Vegetação | 1 |
| 17821806 | 2 | MCLQ - 17040 | 04/01/2024 08:45 | 04/01/2024 10:04 | Meio ambiente - Árvore ou Vegetação | 26 |
| 17821806 | 1 | MCLQ - 17040 | 04/01/2024 08:45 | 04/01/2024 09:20 | Meio ambiente - Árvore ou Vegetação | 70 |
| 17821805 | 4 | MCLQ - 17040 | 04/01/2024 07:37 | 04/01/2024 09:15 | Meio ambiente - Árvore ou Vegetação | 1 |
| 17821805 | 3 | MCLQ - 17040 | 04/01/2024 07:37 | 04/01/2024 08:41 | Meio ambiente - Árvore ou Vegetação | 1 |
| 17821805 | 2 | MCLQ - 17040 | 04/01/2024 07:37 | 04/01/2024 08:41 | Meio ambiente - Árvore ou Vegetação | 55 |
| 17821805 | 1 | MCLQ - 17040 | 04/01/2024 07:37 | 04/01/2024 08:21 | Meio ambiente - Árvore ou Vegetação | 70 |
| 17685495 | 1 | MCLQ - 17040 | 04/01/2024 18:06 | 05/01/2024 09:33 | Meio ambiente - Descarga Atmosférica | 15 |
| 17686099 | 1 | MCLQ - 17040 | 04/01/2024 17:27 | 05/01/2024 11:54 | Meio ambiente - Árvore ou Vegetação | 5 |
| 17685495 | 2 | MCLQ - 17040 | 04/01/2024 18:06 | 05/01/2024 09:33 | Meio ambiente - Descarga Atmosférica | 2 |
| 17682903 | 1 | MCLQ - 17040 | 04/01/2024 10:17 | 04/01/2024 14:47 | Meio ambiente - Árvore ou Vegetação | 2 |
| 17683392 | 1 | MCLQ - 17040 | 04/01/2024 08:52 | 04/01/2024 16:00 | Meio ambiente - Descarga Atmosférica | 1 |
| 17760388 | 2 | MCLQ - 17040 | 04/01/2024 08:38 | 04/01/2024 08:52 | Meio ambiente - Descarga Atmosférica | 1 |
| 17684723 | 1 | MCLQ - 17040 | 04/01/2024 11:30 | 04/01/2024 17:06 | Meio ambiente - Árvore ou Vegetação | 48 |
| 17692128 | 1 | MCLQ - 17040 | 04/01/2024 07:55 | 07/01/2024 09:54 | Não classificada | 6 |
| 17704442 | 2 | MCLQ - 17040 | 05/01/2024 21:14 | 06/01/2024 18:43 | Meio ambiente - Árvore ou Vegetação | 2 |
| 17704442 | 1 | MCLQ - 17040 | 05/01/2024 21:14 | 06/01/2024 18:43 | Meio ambiente - Árvore ou Vegetação | 15 |
| 17688694 | 1 | MCLQ - 17040 | 05/01/2024 17:05 | 05/01/2024 22:56 | Meio ambiente - Descarga Atmosférica | 32 |
| 17688986 | 1 | MCLQ - 17040 | 05/01/2024 13:52 | 06/01/2024 08:00 | Meio ambiente - Descarga Atmosférica | 4 |
| 17686956 | 1 | MCLQ - 17040 | 05/01/2024 13:02 | 05/01/2024 14:43 | Meio ambiente - Descarga Atmosférica | 2 |
| 17689760 | 1 | MCLQ - 17040 | 05/01/2024 11:48 | 06/01/2024 12:55 | Meio ambiente - Vento | 1 |
| 17687267 | 1 | MCLQ - 17040 | 05/01/2024 10:09 | 05/01/2024 15:40 | Meio ambiente - Descarga Atmosférica | 1 |
| 17687009 | 1 | MCLU - 16308 | 05/01/2024 11:10 | 05/01/2024 14:50 | Meio ambiente - Descarga Atmosférica | 2 |
| 17681813 | 1 | MDI - 16307 | 03/01/2024 21:27 | 04/01/2024 10:24 | Meio ambiente - Descarga Atmosférica | 1 |
| 17678964 | 1 | MDI - 16307 | 03/01/2024 04:09 | 03/01/2024 09:32 | Meio ambiente - Descarga Atmosférica | 91 |

| | | | | | | |
|----------|---|--------------|------------------|------------------|--------------------------------------|------|
| 17679439 | 1 | MDI - 16307 | 03/01/2024 07:29 | 03/01/2024 20:31 | Meio ambiente - Vento | 46 |
| 17679932 | 2 | MDI - 16307 | 03/01/2024 10:18 | 03/01/2024 19:02 | Não classificada | 1 |
| 17679932 | 1 | MDI - 16307 | 03/01/2024 10:18 | 03/01/2024 19:02 | Não classificada | 24 |
| 17678831 | 1 | MDI - 16307 | 03/01/2024 07:54 | 03/01/2024 17:43 | Meio ambiente - Vento | 70 |
| 17684985 | 1 | MDI - 16307 | 04/01/2024 17:15 | 04/01/2024 23:33 | Meio ambiente - Vento | 1 |
| 17684331 | 1 | MDI - 16307 | 04/01/2024 12:58 | 04/01/2024 18:32 | Meio ambiente - Vento | 1 |
| 17686741 | 2 | MDI - 16307 | 04/01/2024 06:41 | 05/01/2024 14:00 | Meio ambiente - Árvore ou Vegetação | 53 |
| 17686741 | 1 | MDI - 16307 | 04/01/2024 06:41 | 04/01/2024 11:04 | Meio ambiente - Árvore ou Vegetação | 38 |
| 17684539 | 1 | MDI - 16307 | 04/01/2024 13:56 | 04/01/2024 20:40 | Meio ambiente - Vento | 7 |
| 17688037 | 1 | MDI - 16307 | 05/01/2024 13:50 | 05/01/2024 19:07 | Meio ambiente - Descarga Atmosférica | 4 |
| 17680515 | 1 | MFED - 15276 | 03/01/2024 12:38 | 03/01/2024 14:28 | Meio ambiente - Árvore ou Vegetação | 6 |
| 17688456 | 3 | MFED - 15276 | 03/01/2024 17:27 | 05/01/2024 15:10 | Meio ambiente - Árvore ou Vegetação | 1 |
| 17688456 | 2 | MFED - 15276 | 03/01/2024 17:27 | 03/01/2024 22:48 | Meio ambiente - Árvore ou Vegetação | 15 |
| 17688456 | 1 | MFED - 15276 | 03/01/2024 17:27 | 03/01/2024 22:37 | Meio ambiente - Árvore ou Vegetação | 34 |
| 17682406 | 1 | MFED - 15276 | 03/01/2024 15:08 | 04/01/2024 11:38 | Meio ambiente - Árvore ou Vegetação | 1 |
| 17681415 | 1 | MFED - 15276 | 03/01/2024 16:00 | 04/01/2024 08:27 | Não classificada | 57 |
| 17679667 | 1 | MFED - 15276 | 03/01/2024 13:20 | 03/01/2024 15:56 | Meio ambiente - Vento | 2 |
| 17771595 | 6 | MFED - 15276 | 04/01/2024 21:06 | 05/01/2024 01:00 | Não classificada | 2 |
| 17771595 | 5 | MFED - 15276 | 04/01/2024 21:06 | 04/01/2024 21:16 | Não classificada | 1421 |
| 17771595 | 4 | MFED - 15276 | 04/01/2024 21:06 | 04/01/2024 21:16 | Não classificada | 347 |
| 17771595 | 3 | MFED - 15276 | 04/01/2024 21:06 | 04/01/2024 21:16 | Não classificada | 55 |
| 17771595 | 2 | MFED - 15276 | 04/01/2024 21:06 | 04/01/2024 21:16 | Não classificada | 223 |
| 17771595 | 1 | MFED - 15276 | 04/01/2024 21:06 | 04/01/2024 21:16 | Não classificada | 10 |
| 17771594 | 5 | MFED - 15276 | 04/01/2024 19:39 | 04/01/2024 21:04 | Não classificada | 1421 |
| 17771594 | 4 | MFED - 15276 | 04/01/2024 19:39 | 04/01/2024 21:04 | Não classificada | 347 |
| 17771594 | 3 | MFED - 15276 | 04/01/2024 19:39 | 04/01/2024 21:04 | Não classificada | 55 |
| 17771594 | 2 | MFED - 15276 | 04/01/2024 19:39 | 04/01/2024 21:04 | Não classificada | 225 |
| 17771594 | 1 | MFED - 15276 | 04/01/2024 19:39 | 04/01/2024 21:04 | Não classificada | 10 |
| 17683469 | 1 | MFED - 15276 | 04/01/2024 10:58 | 04/01/2024 16:15 | Meio ambiente - Vento | 4 |
| 17683119 | 1 | MFED - 15276 | 04/01/2024 07:13 | 04/01/2024 15:24 | Meio ambiente - Vento | 5 |
| 17688458 | 1 | MFED - 15276 | 05/01/2024 08:30 | 05/01/2024 15:10 | Meio ambiente - Árvore ou Vegetação | 15 |
| 17688457 | 1 | MFED - 15276 | 05/01/2024 08:30 | 05/01/2024 15:10 | Meio ambiente - Árvore ou Vegetação | 34 |
| 17686556 | 1 | MFED - 15276 | 05/01/2024 10:20 | 05/01/2024 13:30 | Meio ambiente - Vento | 1 |
| 17685821 | 1 | MFED - 15276 | 05/01/2024 08:49 | 05/01/2024 10:52 | Meio ambiente - Árvore ou Vegetação | 1 |
| 17683441 | 1 | MIB - 15274 | 03/01/2024 15:22 | 04/01/2024 15:38 | Meio ambiente - Árvore ou Vegetação | 76 |
| 17679430 | 2 | MIB - 15274 | 03/01/2024 11:38 | 03/01/2024 18:10 | Meio ambiente - Árvore ou Vegetação | 29 |
| 17679430 | 1 | MIB - 15274 | 03/01/2024 11:38 | 03/01/2024 18:10 | Meio ambiente - Árvore ou Vegetação | 1 |
| 17681750 | 1 | MIB - 15274 | 03/01/2024 10:17 | 04/01/2024 10:12 | Meio ambiente - Árvore ou Vegetação | 1 |
| 17682326 | 1 | MIB - 15274 | 03/01/2024 14:23 | 04/01/2024 12:32 | Meio ambiente - Descarga Atmosférica | 1 |
| 17679084 | 1 | MIB - 15274 | 03/01/2024 06:12 | 03/01/2024 10:26 | Meio ambiente - Descarga Atmosférica | 7 |
| 17685417 | 1 | MIB - 15274 | 04/01/2024 17:24 | 05/01/2024 09:11 | Meio ambiente - Árvore ou Vegetação | 3 |
| 17682980 | 1 | MIB - 15274 | 04/01/2024 11:48 | 04/01/2024 14:59 | Meio ambiente - Árvore ou Vegetação | 11 |
| 17683530 | 1 | MIB - 15274 | 04/01/2024 11:18 | 04/01/2024 16:19 | Meio ambiente - Descarga Atmosférica | 8 |
| 17833025 | 2 | MIB - 15274 | 04/01/2024 18:06 | 05/01/2024 15:10 | Não classificada | 37 |
| 17833025 | 1 | MIB - 15274 | 04/01/2024 18:06 | 05/01/2024 15:10 | Não classificada | 4 |
| 17685916 | 2 | MIB - 15274 | 04/01/2024 13:53 | 05/01/2024 11:08 | Meio ambiente - Árvore ou Vegetação | 29 |
| 17685916 | 1 | MIB - 15274 | 04/01/2024 13:53 | 05/01/2024 11:08 | Meio ambiente - Árvore ou Vegetação | 1 |
| 17680598 | 1 | MNN - 15273 | 03/01/2024 19:08 | 03/01/2024 22:37 | Não classificada | 34 |
| 17678963 | 1 | MNN - 15273 | 03/01/2024 08:32 | 03/01/2024 15:18 | Meio ambiente - Descarga Atmosférica | 3 |
| 17684771 | 1 | MNN - 15273 | 04/01/2024 17:18 | 04/01/2024 22:07 | Meio ambiente - Descarga Atmosférica | 149 |
| 17679204 | 1 | MNVD - 15272 | 03/01/2024 06:58 | 03/01/2024 10:17 | Meio ambiente - Descarga Atmosférica | 1 |
| 17679502 | 1 | MNVD - 15272 | 03/01/2024 12:27 | 03/01/2024 15:32 | Meio ambiente - Descarga Atmosférica | 2 |
| 17679800 | 1 | MNVD - 15272 | 03/01/2024 09:28 | 03/01/2024 11:04 | Meio ambiente - Descarga Atmosférica | 2 |
| 17687517 | 1 | MNVD - 15272 | 04/01/2024 15:38 | 05/01/2024 16:49 | Meio ambiente - Árvore ou Vegetação | 1 |
| 17683343 | 1 | MNVD - 15272 | 04/01/2024 13:17 | 04/01/2024 15:50 | Meio ambiente - Árvore ou Vegetação | 3 |
| 17683481 | 1 | MNVD - 15272 | 04/01/2024 12:24 | 04/01/2024 16:13 | Meio ambiente - Descarga Atmosférica | 1 |
| 17683139 | 1 | MNVD - 15272 | 04/01/2024 10:19 | 04/01/2024 15:23 | Meio ambiente - Descarga Atmosférica | 1 |
| 17684083 | 1 | MNVD - 15272 | 04/01/2024 17:14 | 04/01/2024 18:18 | Meio ambiente - Descarga Atmosférica | 247 |
| 17682019 | 1 | MNVD - 15272 | 04/01/2024 07:00 | 04/01/2024 11:17 | Meio ambiente - Árvore ou Vegetação | 20 |

| | | | | | | |
|----------|---|--------------|------------------|------------------|--------------------------------------|-----|
| 17685492 | 2 | MNVD - 15272 | 04/01/2024 15:46 | 05/01/2024 09:28 | Meio ambiente - Árvore ou Vegetação | 3 |
| 17685492 | 1 | MNVD - 15272 | 04/01/2024 15:46 | 05/01/2024 09:28 | Meio ambiente - Árvore ou Vegetação | 20 |
| 17793109 | 1 | MNVD - 15272 | 05/01/2024 16:23 | 06/01/2024 18:59 | Meio ambiente - Árvore ou Vegetação | 78 |
| 17844276 | 7 | MNVD - 15272 | 05/01/2024 18:41 | 06/01/2024 13:06 | Não classificada | 11 |
| 17844276 | 6 | MNVD - 15272 | 05/01/2024 18:41 | 06/01/2024 13:06 | Não classificada | 61 |
| 17692129 | 1 | MNVD - 15272 | 05/01/2024 13:36 | 07/01/2024 09:53 | Meio ambiente - Descarga Atmosférica | 2 |
| 17687386 | 1 | MNVD - 15272 | 05/01/2024 09:08 | 05/01/2024 16:05 | Meio ambiente - Árvore ou Vegetação | 1 |
| 17686391 | 1 | MNVD - 15272 | 05/01/2024 09:30 | 05/01/2024 12:30 | Meio ambiente - Vento | 89 |
| 17687380 | 1 | MNVD - 15272 | 05/01/2024 10:00 | 05/01/2024 13:35 | Meio ambiente - Descarga Atmosférica | 42 |
| 17679519 | 1 | MOO - 17039 | 03/01/2024 12:34 | 03/01/2024 16:26 | Meio ambiente - Descarga Atmosférica | 1 |
| 17679178 | 1 | MOO - 17039 | 03/01/2024 06:42 | 03/01/2024 14:29 | Meio ambiente - Árvore ou Vegetação | 1 |
| 17678942 | 1 | MOO - 17039 | 03/01/2024 00:53 | 03/01/2024 18:13 | Meio ambiente - Descarga Atmosférica | 1 |
| 17680802 | 2 | MOO - 17039 | 03/01/2024 16:07 | 03/01/2024 20:47 | Não classificada | 712 |
| 17680802 | 1 | MOO - 17039 | 03/01/2024 16:07 | 03/01/2024 20:47 | Não classificada | 66 |
| 17679373 | 1 | MOO - 17039 | 03/01/2024 08:08 | 03/01/2024 13:37 | Meio ambiente - Árvore ou Vegetação | 1 |
| 17680656 | 1 | MOO - 17039 | 03/01/2024 14:15 | 03/01/2024 16:20 | Meio ambiente - Árvore ou Vegetação | 1 |
| 17678850 | 1 | MOO - 17039 | 03/01/2024 08:00 | 03/01/2024 15:00 | Meio ambiente - Árvore ou Vegetação | 1 |
| 17679880 | 1 | MOO - 17039 | 03/01/2024 13:24 | 03/01/2024 21:16 | Meio ambiente - Descarga Atmosférica | 1 |
| 17679316 | 1 | MOO - 17039 | 03/01/2024 07:50 | 03/01/2024 13:21 | Meio ambiente - Descarga Atmosférica | 1 |
| 17684332 | 2 | MOO - 17039 | 04/01/2024 13:15 | 04/01/2024 19:18 | Meio ambiente - Descarga Atmosférica | 14 |
| 17684332 | 1 | MOO - 17039 | 04/01/2024 13:15 | 04/01/2024 19:18 | Meio ambiente - Descarga Atmosférica | 3 |
| 17682506 | 1 | MOO - 17039 | 04/01/2024 08:02 | 04/01/2024 13:26 | Meio ambiente - Árvore ou Vegetação | 21 |
| 17684329 | 1 | MOO - 17039 | 04/01/2024 17:20 | 04/01/2024 17:25 | Meio ambiente - Vento | 25 |
| 17684328 | 1 | MOO - 17039 | 04/01/2024 15:03 | 04/01/2024 17:08 | Meio ambiente - Vento | 183 |
| 17684327 | 1 | MOO - 17039 | 04/01/2024 14:36 | 04/01/2024 14:49 | Meio ambiente - Vento | 25 |
| 17684326 | 1 | MOO - 17039 | 04/01/2024 10:04 | 04/01/2024 17:08 | Meio ambiente - Vento | 51 |
| 17684942 | 1 | MOO - 17039 | 04/01/2024 20:33 | 04/01/2024 23:02 | Meio ambiente - Árvore ou Vegetação | 1 |
| 17688809 | 1 | MOO - 17039 | 05/01/2024 21:10 | 05/01/2024 23:40 | Não classificada | 16 |
| 17687452 | 1 | MOO - 17039 | 05/01/2024 12:23 | 05/01/2024 16:23 | Não classificada | 1 |
| 17686336 | 2 | MOO - 17039 | 05/01/2024 07:54 | 05/01/2024 12:51 | Não classificada | 2 |
| 17686336 | 1 | MOO - 17039 | 05/01/2024 07:54 | 05/01/2024 12:51 | Não classificada | 10 |
| 17686949 | 1 | MOO - 17039 | 05/01/2024 12:12 | 05/01/2024 14:37 | Não classificada | 2 |
| 17686622 | 1 | MOO - 17039 | 05/01/2024 08:04 | 05/01/2024 13:50 | Meio ambiente - Descarga Atmosférica | 1 |
| 17686000 | 1 | MOO - 17039 | 05/01/2024 08:01 | 05/01/2024 11:19 | Meio ambiente - Árvore ou Vegetação | 2 |
| 17681860 | 1 | MRND - 15270 | 03/01/2024 18:07 | 04/01/2024 10:36 | Meio ambiente - Descarga Atmosférica | 8 |
| 17680273 | 1 | MRND - 15270 | 03/01/2024 18:03 | 03/01/2024 21:36 | Meio ambiente - Descarga Atmosférica | 7 |
| 17679830 | 1 | MRND - 15270 | 03/01/2024 09:45 | 03/01/2024 17:25 | Meio ambiente - Descarga Atmosférica | 2 |
| 17684068 | 1 | MRND - 15270 | 04/01/2024 15:06 | 04/01/2024 18:09 | Não classificada | 1 |
| 17682229 | 1 | MRND - 15270 | 04/01/2024 09:33 | 04/01/2024 11:56 | Meio ambiente - Descarga Atmosférica | 4 |
| 17681964 | 1 | MRND - 15270 | 04/01/2024 07:28 | 04/01/2024 11:08 | Meio ambiente - Descarga Atmosférica | 7 |
| 17691318 | 1 | MRND - 15270 | 05/01/2024 12:59 | 06/01/2024 21:23 | Meio ambiente - Árvore ou Vegetação | 1 |
| 17687944 | 1 | MRND - 15270 | 05/01/2024 09:56 | 05/01/2024 18:46 | Não classificada | 1 |
| 17681008 | 1 | MSO - 15269 | 03/01/2024 20:24 | 03/01/2024 22:08 | Não classificada | 1 |
| 17688819 | 1 | MSO - 15269 | 05/01/2024 20:26 | 06/01/2024 00:37 | Meio ambiente - Vento | 25 |
| 17685727 | 1 | MSO - 15269 | 05/01/2024 08:56 | 05/01/2024 10:03 | Meio ambiente - Descarga Atmosférica | 3 |
| 17680351 | 1 | MTZ - 15267 | 03/01/2024 11:52 | 03/01/2024 15:52 | Meio ambiente - Descarga Atmosférica | 32 |
| 17681803 | 1 | MTZ - 15267 | 03/01/2024 17:38 | 04/01/2024 10:35 | Meio ambiente - Descarga Atmosférica | 10 |
| 17679167 | 1 | MTZ - 15267 | 03/01/2024 06:36 | 03/01/2024 10:48 | Não classificada | 43 |
| 17680551 | 1 | MTZ - 15267 | 03/01/2024 13:24 | 03/01/2024 20:20 | Não classificada | 30 |
| 17787112 | 1 | MTZ - 15267 | 03/01/2024 09:03 | 03/01/2024 15:14 | Meio ambiente - Descarga Atmosférica | 3 |
| 17840903 | 1 | MTZ - 15267 | 03/01/2024 13:26 | 03/01/2024 17:15 | Meio ambiente - Vento | 12 |
| 17683274 | 1 | MTZ - 15267 | 04/01/2024 13:54 | 04/01/2024 15:31 | Não classificada | 479 |
| 17683166 | 1 | MTZ - 15267 | 04/01/2024 13:21 | 04/01/2024 15:22 | Meio ambiente - Descarga Atmosférica | 96 |
| 17682090 | 2 | MTZ - 15267 | 04/01/2024 08:19 | 04/01/2024 11:34 | Meio ambiente - Descarga Atmosférica | 12 |
| 17682090 | 1 | MTZ - 15267 | 04/01/2024 08:19 | 04/01/2024 11:34 | Meio ambiente - Descarga Atmosférica | 8 |
| 17682304 | 1 | MTZ - 15267 | 04/01/2024 08:50 | 04/01/2024 12:28 | Meio ambiente - Descarga Atmosférica | 96 |
| 17685869 | 1 | MTZ - 15267 | 04/01/2024 18:39 | 05/01/2024 10:58 | Meio ambiente - Vento | 1 |
| 17686043 | 2 | MTZ - 15267 | 04/01/2024 14:54 | 05/01/2024 11:58 | Meio ambiente - Árvore ou Vegetação | 2 |
| 17686043 | 1 | MTZ - 15267 | 04/01/2024 14:54 | 05/01/2024 11:58 | Meio ambiente - Árvore ou Vegetação | 1 |

| | | | | | | |
|----------|----|-------------|------------------|------------------|--------------------------------------|------|
| 17773531 | 9 | MTZ - 15267 | 05/01/2024 12:46 | 06/01/2024 11:11 | Não classificada | 7 |
| 17773531 | 8 | MTZ - 15267 | 05/01/2024 12:46 | 06/01/2024 11:11 | Não classificada | 7 |
| 17773531 | 7 | MTZ - 15267 | 05/01/2024 12:46 | 06/01/2024 11:11 | Não classificada | 26 |
| 17773531 | 6 | MTZ - 15267 | 05/01/2024 12:46 | 05/01/2024 18:36 | Não classificada | 12 |
| 17773531 | 5 | MTZ - 15267 | 05/01/2024 12:46 | 05/01/2024 18:36 | Não classificada | 7 |
| 17773531 | 4 | MTZ - 15267 | 05/01/2024 12:46 | 05/01/2024 18:36 | Não classificada | 2 |
| 17773531 | 3 | MTZ - 15267 | 05/01/2024 12:46 | 05/01/2024 16:49 | Não classificada | 91 |
| 17773531 | 2 | MTZ - 15267 | 05/01/2024 12:46 | 05/01/2024 16:49 | Não classificada | 32 |
| 17773531 | 1 | MTZ - 15267 | 05/01/2024 12:46 | 05/01/2024 15:40 | Não classificada | 1055 |
| 17687279 | 1 | MTZ - 15267 | 05/01/2024 12:24 | 05/01/2024 15:38 | Meio ambiente - Descarga Atmosférica | 6 |
| 17690761 | 3 | MTZ - 15267 | 05/01/2024 12:18 | 06/01/2024 16:48 | Meio ambiente - Árvore ou Vegetação | 4 |
| 17690761 | 2 | MTZ - 15267 | 05/01/2024 12:18 | 06/01/2024 16:48 | Meio ambiente - Árvore ou Vegetação | 8 |
| 17690761 | 1 | MTZ - 15267 | 05/01/2024 12:18 | 05/01/2024 18:03 | Meio ambiente - Árvore ou Vegetação | 8 |
| 17768339 | 15 | MUT - 15266 | 03/01/2024 21:28 | 04/01/2024 21:30 | Meio ambiente - Vento | 274 |
| 17768339 | 14 | MUT - 15266 | 03/01/2024 21:28 | 04/01/2024 01:21 | Meio ambiente - Vento | 131 |
| 17768339 | 13 | MUT - 15266 | 03/01/2024 21:28 | 04/01/2024 01:21 | Meio ambiente - Vento | 5 |
| 17768339 | 12 | MUT - 15266 | 03/01/2024 21:28 | 04/01/2024 01:21 | Meio ambiente - Vento | 7 |
| 17768339 | 6 | MUT - 15266 | 03/01/2024 21:28 | 03/01/2024 23:34 | Meio ambiente - Vento | 11 |
| 17768339 | 5 | MUT - 15266 | 03/01/2024 21:28 | 03/01/2024 23:34 | Meio ambiente - Vento | 1 |
| 17768339 | 4 | MUT - 15266 | 03/01/2024 21:28 | 03/01/2024 23:05 | Meio ambiente - Vento | 6 |
| 17768339 | 3 | MUT - 15266 | 03/01/2024 21:28 | 03/01/2024 23:05 | Meio ambiente - Vento | 33 |
| 17768339 | 1 | MUT - 15266 | 03/01/2024 21:28 | 03/01/2024 23:05 | Meio ambiente - Vento | 7 |
| 17768339 | 8 | MUT - 15266 | 03/01/2024 21:28 | 03/01/2024 23:34 | Meio ambiente - Vento | 2204 |
| 17768339 | 10 | MUT - 15266 | 03/01/2024 21:28 | 04/01/2024 00:43 | Meio ambiente - Vento | 24 |
| 17768339 | 11 | MUT - 15266 | 03/01/2024 21:28 | 04/01/2024 00:43 | Meio ambiente - Vento | 4 |
| 17768339 | 7 | MUT - 15266 | 03/01/2024 21:28 | 03/01/2024 23:34 | Meio ambiente - Vento | 10 |
| 17694043 | 3 | MUT - 15266 | 03/01/2024 17:58 | 07/01/2024 18:40 | Meio ambiente - Árvore ou Vegetação | 42 |
| 17694043 | 2 | MUT - 15266 | 03/01/2024 17:58 | 07/01/2024 17:55 | Meio ambiente - Árvore ou Vegetação | 2 |
| 17694043 | 1 | MUT - 15266 | 03/01/2024 17:58 | 06/01/2024 14:17 | Meio ambiente - Árvore ou Vegetação | 11 |
| 17680355 | 1 | MUT - 15266 | 03/01/2024 11:53 | 03/01/2024 13:40 | Meio ambiente - Descarga Atmosférica | 2 |
| 17684417 | 1 | MUT - 15266 | 03/01/2024 18:44 | 04/01/2024 19:56 | Não classificada | 1 |
| 17682686 | 1 | MUT - 15266 | 03/01/2024 18:02 | 04/01/2024 13:58 | Meio ambiente - Descarga Atmosférica | 1 |
| 17682135 | 1 | MUT - 15266 | 03/01/2024 17:49 | 04/01/2024 11:42 | Meio ambiente - Descarga Atmosférica | 1 |
| 17684201 | 1 | MUT - 15266 | 03/01/2024 14:17 | 04/01/2024 13:50 | Meio ambiente - Árvore ou Vegetação | 64 |
| 17768339 | 2 | MUT - 15266 | 03/01/2024 21:28 | 03/01/2024 23:05 | Meio ambiente - Vento | 1046 |
| 17681802 | 1 | MUT - 15266 | 03/01/2024 17:20 | 04/01/2024 10:29 | Meio ambiente - Descarga Atmosférica | 1 |
| 17689386 | 1 | MUT - 15266 | 03/01/2024 17:00 | 06/01/2024 10:44 | Meio ambiente - Descarga Atmosférica | 1 |
| 17680190 | 1 | MUT - 15266 | 03/01/2024 16:53 | 03/01/2024 20:30 | Meio ambiente - Descarga Atmosférica | 1 |
| 17768339 | 9 | MUT - 15266 | 03/01/2024 21:28 | 03/01/2024 23:57 | Meio ambiente - Vento | 4 |
| 17686883 | 1 | MUT - 15266 | 03/01/2024 16:29 | 05/01/2024 14:38 | Meio ambiente - Árvore ou Vegetação | 1 |
| 17686410 | 1 | MUT - 15266 | 03/01/2024 18:28 | 05/01/2024 13:30 | Meio ambiente - Vento | 1 |
| 17682937 | 1 | MUT - 15266 | 03/01/2024 15:55 | 04/01/2024 14:49 | Não classificada | 1 |
| 17681257 | 1 | MUT - 15266 | 03/01/2024 15:51 | 04/01/2024 07:02 | Meio ambiente - Descarga Atmosférica | 1 |
| 17680747 | 1 | MUT - 15266 | 03/01/2024 12:43 | 03/01/2024 22:48 | Não classificada | 2 |
| 17681433 | 1 | MUT - 15266 | 03/01/2024 19:39 | 04/01/2024 08:46 | Não classificada | 11 |
| 17679657 | 1 | MUT - 15266 | 03/01/2024 08:45 | 03/01/2024 12:09 | Meio ambiente - Descarga Atmosférica | 22 |
| 17681199 | 2 | MUT - 15266 | 03/01/2024 16:05 | 03/01/2024 16:49 | Meio ambiente - Árvore ou Vegetação | 651 |
| 17681199 | 1 | MUT - 15266 | 03/01/2024 16:05 | 03/01/2024 16:14 | Meio ambiente - Árvore ou Vegetação | 727 |
| 17681198 | 2 | MUT - 15266 | 03/01/2024 13:46 | 03/01/2024 16:02 | Meio ambiente - Árvore ou Vegetação | 1378 |
| 17681198 | 1 | MUT - 15266 | 03/01/2024 13:46 | 03/01/2024 13:49 | Meio ambiente - Árvore ou Vegetação | 3296 |
| 17768339 | 16 | MUT - 15266 | 03/01/2024 21:28 | 04/01/2024 21:30 | Meio ambiente - Vento | 298 |
| 17681618 | 1 | MUT - 15266 | 03/01/2024 13:16 | 04/01/2024 09:34 | Meio ambiente - Descarga Atmosférica | 2 |
| 17680592 | 1 | MUT - 15266 | 03/01/2024 12:59 | 03/01/2024 22:33 | Não classificada | 12 |
| 17684865 | 1 | MUT - 15266 | 04/01/2024 19:17 | 04/01/2024 22:29 | Não classificada | 87 |
| 17803847 | 1 | MUT - 15266 | 04/01/2024 16:04 | 04/01/2024 17:08 | Meio ambiente - Árvore ou Vegetação | 4 |
| 17684484 | 1 | MUT - 15266 | 04/01/2024 14:18 | 04/01/2024 20:20 | Não classificada | 40 |
| 17692225 | 1 | MUT - 15266 | 04/01/2024 11:20 | 07/01/2024 10:31 | Meio ambiente - Descarga Atmosférica | 2 |
| 17684365 | 1 | MUT - 15266 | 04/01/2024 11:08 | 04/01/2024 19:30 | Não classificada | 37 |
| 17685589 | 1 | MUT - 15266 | 04/01/2024 11:05 | 05/01/2024 10:00 | Não classificada | 2 |

| | | | | | | |
|----------|----|--------------|------------------|------------------|--------------------------------------|------|
| 17683787 | 1 | MUT - 15266 | 04/01/2024 09:35 | 04/01/2024 17:13 | Não classificada | 57 |
| 17685459 | 1 | MUT - 15266 | 04/01/2024 18:16 | 05/01/2024 09:14 | Não classificada | 57 |
| 17686411 | 3 | MUT - 15266 | 05/01/2024 10:47 | 05/01/2024 13:30 | Meio ambiente - Vento | 5 |
| 17686411 | 2 | MUT - 15266 | 05/01/2024 10:47 | 05/01/2024 13:30 | Meio ambiente - Vento | 7 |
| 17686411 | 1 | MUT - 15266 | 05/01/2024 10:47 | 05/01/2024 13:30 | Meio ambiente - Vento | 2 |
| 17687561 | 1 | MUT - 15266 | 05/01/2024 14:58 | 05/01/2024 16:50 | Meio ambiente - Descarga Atmosférica | 26 |
| 17687948 | 1 | MUT - 15266 | 05/01/2024 13:24 | 05/01/2024 18:42 | Meio ambiente - Árvore ou Vegetação | 57 |
| 17692164 | 1 | MUT - 15266 | 05/01/2024 11:47 | 07/01/2024 09:59 | Meio ambiente - Descarga Atmosférica | 2 |
| 17687144 | 1 | MUT - 15266 | 05/01/2024 10:57 | 05/01/2024 15:16 | Meio ambiente - Árvore ou Vegetação | 2 |
| 17687909 | 1 | MUT - 15266 | 05/01/2024 08:43 | 05/01/2024 18:34 | Não classificada | 3 |
| 17690421 | 1 | MUT - 15266 | 05/01/2024 07:51 | 06/01/2024 15:47 | Não classificada | 1 |
| 17686840 | 1 | MUT - 15266 | 05/01/2024 07:48 | 05/01/2024 14:31 | Não classificada | 170 |
| 17687943 | 1 | MUT - 15266 | 05/01/2024 07:44 | 05/01/2024 18:44 | Não classificada | 1 |
| 17680092 | 1 | MUZD - 17044 | 03/01/2024 15:30 | 03/01/2024 21:26 | Não classificada | 7 |
| 17681753 | 1 | MUZD - 17044 | 03/01/2024 11:15 | 04/01/2024 10:35 | Não classificada | 24 |
| 17683607 | 1 | MUZD - 17044 | 04/01/2024 13:28 | 04/01/2024 16:30 | Meio ambiente - Árvore ou Vegetação | 6 |
| 17683153 | 2 | MUZD - 17044 | 04/01/2024 11:39 | 04/01/2024 15:18 | Não classificada | 8 |
| 17683153 | 1 | MUZD - 17044 | 04/01/2024 11:39 | 04/01/2024 15:18 | Não classificada | 3 |
| 17681521 | 1 | MUZD - 17044 | 04/01/2024 07:02 | 04/01/2024 09:12 | Meio ambiente - Descarga Atmosférica | 25 |
| 17681663 | 1 | MUZD - 17044 | 04/01/2024 05:53 | 04/01/2024 09:48 | Meio ambiente - Vento | 13 |
| 17689129 | 1 | MVD - 15264 | 04/01/2024 18:51 | 06/01/2024 09:10 | Não classificada | 1 |
| 17843599 | 17 | MVD - 15264 | 04/01/2024 10:58 | 04/01/2024 19:58 | Meio ambiente - Árvore ou Vegetação | 29 |
| 17843599 | 16 | MVD - 15264 | 04/01/2024 10:58 | 04/01/2024 19:58 | Meio ambiente - Árvore ou Vegetação | 1 |
| 17843599 | 15 | MVD - 15264 | 04/01/2024 10:58 | 04/01/2024 19:58 | Meio ambiente - Árvore ou Vegetação | 2337 |
| 17843599 | 14 | MVD - 15264 | 04/01/2024 10:58 | 04/01/2024 19:58 | Meio ambiente - Árvore ou Vegetação | 1 |
| 17843599 | 13 | MVD - 15264 | 04/01/2024 10:58 | 04/01/2024 19:58 | Meio ambiente - Árvore ou Vegetação | 47 |
| 17843599 | 12 | MVD - 15264 | 04/01/2024 10:58 | 04/01/2024 19:58 | Meio ambiente - Árvore ou Vegetação | 22 |
| 17843599 | 9 | MVD - 15264 | 04/01/2024 10:58 | 04/01/2024 19:27 | Meio ambiente - Árvore ou Vegetação | 16 |
| 17843599 | 8 | MVD - 15264 | 04/01/2024 10:58 | 04/01/2024 19:27 | Meio ambiente - Árvore ou Vegetação | 17 |
| 17843599 | 7 | MVD - 15264 | 04/01/2024 10:58 | 04/01/2024 18:05 | Meio ambiente - Árvore ou Vegetação | 1 |
| 17843599 | 5 | MVD - 15264 | 04/01/2024 10:58 | 04/01/2024 18:05 | Meio ambiente - Árvore ou Vegetação | 133 |
| 17843599 | 4 | MVD - 15264 | 04/01/2024 10:58 | 04/01/2024 11:06 | Meio ambiente - Árvore ou Vegetação | 1768 |
| 17843599 | 3 | MVD - 15264 | 04/01/2024 10:58 | 04/01/2024 11:06 | Meio ambiente - Árvore ou Vegetação | 37 |
| 17843599 | 2 | MVD - 15264 | 04/01/2024 10:58 | 04/01/2024 11:06 | Meio ambiente - Árvore ou Vegetação | 336 |
| 17843599 | 1 | MVD - 15264 | 04/01/2024 10:58 | 04/01/2024 11:06 | Meio ambiente - Árvore ou Vegetação | 228 |
| 17689000 | 1 | MVD - 15264 | 04/01/2024 09:50 | 06/01/2024 08:10 | Não classificada | 1 |
| 17682814 | 1 | MVD - 15264 | 04/01/2024 06:42 | 04/01/2024 14:25 | Meio ambiente - Descarga Atmosférica | 1 |
| 17686999 | 1 | MVD - 15264 | 05/01/2024 10:13 | 05/01/2024 14:58 | Meio ambiente - Árvore ou Vegetação | 6 |
| 17687803 | 1 | MVD - 15264 | 05/01/2024 10:01 | 05/01/2024 18:01 | Não classificada | 10 |
| 17686913 | 1 | MVD - 15264 | 05/01/2024 08:32 | 05/01/2024 14:36 | Meio ambiente - Descarga Atmosférica | 2 |
| 17759216 | 12 | MZL - 15263 | 03/01/2024 20:04 | 03/01/2024 20:27 | Meio ambiente - Vento | 68 |
| 17759216 | 18 | MZL - 15263 | 03/01/2024 20:04 | 04/01/2024 17:09 | Meio ambiente - Vento | 6 |
| 17759216 | 17 | MZL - 15263 | 03/01/2024 20:04 | 03/01/2024 21:53 | Meio ambiente - Vento | 511 |
| 17759216 | 15 | MZL - 15263 | 03/01/2024 20:04 | 03/01/2024 21:53 | Meio ambiente - Vento | 239 |
| 17759216 | 14 | MZL - 15263 | 03/01/2024 20:04 | 03/01/2024 20:27 | Meio ambiente - Vento | 1065 |
| 17759216 | 13 | MZL - 15263 | 03/01/2024 20:04 | 03/01/2024 20:27 | Meio ambiente - Vento | 5 |
| 17759216 | 11 | MZL - 15263 | 03/01/2024 20:04 | 03/01/2024 20:27 | Meio ambiente - Vento | 158 |
| 17759216 | 10 | MZL - 15263 | 03/01/2024 20:04 | 03/01/2024 20:24 | Meio ambiente - Vento | 1274 |
| 17759216 | 8 | MZL - 15263 | 03/01/2024 20:04 | 03/01/2024 20:24 | Meio ambiente - Vento | 472 |
| 17759216 | 7 | MZL - 15263 | 03/01/2024 20:04 | 03/01/2024 20:21 | Meio ambiente - Vento | 2 |
| 17759216 | 6 | MZL - 15263 | 03/01/2024 20:04 | 03/01/2024 20:21 | Meio ambiente - Vento | 74 |
| 17759216 | 5 | MZL - 15263 | 03/01/2024 20:04 | 03/01/2024 20:21 | Meio ambiente - Vento | 46 |
| 17759216 | 3 | MZL - 15263 | 03/01/2024 20:04 | 03/01/2024 20:21 | Meio ambiente - Vento | 1 |
| 17759216 | 2 | MZL - 15263 | 03/01/2024 20:04 | 03/01/2024 20:21 | Meio ambiente - Vento | 1040 |
| 17759216 | 1 | MZL - 15263 | 03/01/2024 20:04 | 03/01/2024 20:21 | Meio ambiente - Vento | 1 |
| 17765142 | 7 | MZL - 15263 | 03/01/2024 20:04 | 03/01/2024 20:50 | Não classificada | 2 |
| 17765142 | 6 | MZL - 15263 | 03/01/2024 20:04 | 03/01/2024 20:50 | Não classificada | 74 |
| 17765142 | 5 | MZL - 15263 | 03/01/2024 20:04 | 03/01/2024 20:50 | Não classificada | 46 |
| 17765142 | 4 | MZL - 15263 | 03/01/2024 20:04 | 03/01/2024 20:50 | Não classificada | 209 |



| | | | | | | |
|----------|----|--------------|------------------|------------------|--------------------------------------|------|
| 17765142 | 3 | MZL - 15263 | 03/01/2024 20:04 | 03/01/2024 20:50 | Não classificada | 1 |
| 17765142 | 2 | MZL - 15263 | 03/01/2024 20:04 | 03/01/2024 20:50 | Não classificada | 708 |
| 17765142 | 1 | MZL - 15263 | 03/01/2024 20:04 | 03/01/2024 20:50 | Não classificada | 1 |
| 17759216 | 16 | MZL - 15263 | 03/01/2024 20:04 | 03/01/2024 21:53 | Meio ambiente - Vento | 1 |
| 17683845 | 1 | MZL - 15263 | 03/01/2024 19:18 | 04/01/2024 16:52 | Meio ambiente - Vento | 17 |
| 17683844 | 1 | MZL - 15263 | 03/01/2024 16:08 | 04/01/2024 16:52 | Meio ambiente - Vento | 8 |
| 17759216 | 4 | MZL - 15263 | 03/01/2024 20:04 | 03/01/2024 20:21 | Meio ambiente - Vento | 209 |
| 17681755 | 1 | MZL - 15263 | 03/01/2024 15:39 | 04/01/2024 10:20 | Meio ambiente - Descarga Atmosférica | 3 |
| 17693714 | 1 | MZL - 15263 | 03/01/2024 15:11 | 07/01/2024 19:00 | Meio ambiente - Descarga Atmosférica | 1 |
| 17683777 | 1 | MZL - 15263 | 03/01/2024 20:19 | 04/01/2024 17:14 | Meio ambiente - Vento | 64 |
| 17682249 | 1 | MZL - 15263 | 03/01/2024 13:23 | 04/01/2024 12:13 | Meio ambiente - Descarga Atmosférica | 1 |
| 17693385 | 1 | MZL - 15263 | 03/01/2024 12:59 | 07/01/2024 17:09 | Meio ambiente - Árvore ou Vegetação | 7 |
| 17684487 | 1 | MZL - 15263 | 04/01/2024 17:11 | 04/01/2024 18:18 | Meio ambiente - Árvore ou Vegetação | 36 |
| 17843599 | 18 | MZL - 15263 | 04/01/2024 10:58 | 04/01/2024 19:58 | Meio ambiente - Árvore ou Vegetação | 2 |
| 17843599 | 17 | MZL - 15263 | 04/01/2024 10:58 | 04/01/2024 19:58 | Meio ambiente - Árvore ou Vegetação | 75 |
| 17843599 | 16 | MZL - 15263 | 04/01/2024 10:58 | 04/01/2024 19:58 | Meio ambiente - Árvore ou Vegetação | 2371 |
| 17843599 | 15 | MZL - 15263 | 04/01/2024 10:58 | 04/01/2024 19:58 | Meio ambiente - Árvore ou Vegetação | 212 |
| 17843599 | 14 | MZL - 15263 | 04/01/2024 10:58 | 04/01/2024 19:58 | Meio ambiente - Árvore ou Vegetação | 1 |
| 17843599 | 13 | MZL - 15263 | 04/01/2024 10:58 | 04/01/2024 19:58 | Meio ambiente - Árvore ou Vegetação | 1475 |
| 17843599 | 11 | MZL - 15263 | 04/01/2024 10:58 | 04/01/2024 19:58 | Meio ambiente - Árvore ou Vegetação | 68 |
| 17843599 | 10 | MZL - 15263 | 04/01/2024 10:58 | 04/01/2024 19:58 | Meio ambiente - Árvore ou Vegetação | 157 |
| 17685974 | 1 | MZL - 15263 | 04/01/2024 08:13 | 05/01/2024 11:19 | Não classificada | 33 |
| 17685873 | 1 | MZL - 15263 | 04/01/2024 20:24 | 05/01/2024 11:01 | Não classificada | 92 |
| 17688232 | 1 | MZL - 15263 | 04/01/2024 06:46 | 05/01/2024 20:09 | Meio ambiente - Descarga Atmosférica | 1 |
| 17759433 | 1 | NERU - 17041 | 03/01/2024 23:07 | 04/01/2024 00:19 | Meio ambiente - Descarga Atmosférica | 8 |
| 17759432 | 8 | NERU - 17041 | 03/01/2024 20:31 | 04/01/2024 02:49 | Meio ambiente - Descarga Atmosférica | 2446 |
| 17759432 | 5 | NERU - 17041 | 03/01/2024 20:31 | 03/01/2024 22:29 | Meio ambiente - Descarga Atmosférica | 52 |
| 17759432 | 3 | NERU - 17041 | 03/01/2024 20:31 | 03/01/2024 22:05 | Meio ambiente - Descarga Atmosférica | 24 |
| 17759432 | 2 | NERU - 17041 | 03/01/2024 20:31 | 03/01/2024 22:05 | Meio ambiente - Descarga Atmosférica | 122 |
| 17759432 | 1 | NERU - 17041 | 03/01/2024 20:31 | 03/01/2024 22:05 | Meio ambiente - Descarga Atmosférica | 8 |
| 17680207 | 1 | NERU - 17041 | 03/01/2024 17:16 | 03/01/2024 19:36 | Meio ambiente - Descarga Atmosférica | 23 |
| 17680060 | 3 | NERU - 17041 | 03/01/2024 15:15 | 03/01/2024 16:40 | Meio ambiente - Descarga Atmosférica | 30 |
| 17680060 | 2 | NERU - 17041 | 03/01/2024 15:15 | 03/01/2024 16:40 | Meio ambiente - Descarga Atmosférica | 857 |
| 17680060 | 1 | NERU - 17041 | 03/01/2024 15:15 | 03/01/2024 16:40 | Meio ambiente - Descarga Atmosférica | 1 |
| 17680064 | 1 | NERU - 17041 | 03/01/2024 15:19 | 03/01/2024 17:50 | Meio ambiente - Árvore ou Vegetação | 1 |
| 17678925 | 1 | NERU - 17041 | 03/01/2024 08:19 | 03/01/2024 10:58 | Meio ambiente - Descarga Atmosférica | 2 |
| 17679222 | 1 | NERU - 17041 | 03/01/2024 10:17 | 03/01/2024 15:53 | Meio ambiente - Descarga Atmosférica | 1 |
| 17759433 | 2 | NERU - 17041 | 03/01/2024 23:07 | 04/01/2024 00:19 | Meio ambiente - Descarga Atmosférica | 122 |
| 17759432 | 7 | NERU - 17041 | 03/01/2024 20:31 | 04/01/2024 02:49 | Meio ambiente - Descarga Atmosférica | 15 |
| 17759433 | 3 | NERU - 17041 | 03/01/2024 23:07 | 04/01/2024 00:19 | Meio ambiente - Descarga Atmosférica | 76 |
| 17688277 | 1 | NERU - 17041 | 05/01/2024 17:22 | 05/01/2024 20:21 | Não classificada | 1 |
| 17690843 | 1 | NERU - 17041 | 05/01/2024 16:46 | 06/01/2024 17:48 | Não classificada | 2 |
| 17690680 | 1 | NERU - 17041 | 05/01/2024 16:26 | 06/01/2024 16:56 | Meio ambiente - Árvore ou Vegetação | 2 |
| 17836449 | 13 | NERU - 17041 | 05/01/2024 15:26 | 05/01/2024 22:04 | Meio ambiente - Árvore ou Vegetação | 158 |
| 17836449 | 12 | NERU - 17041 | 05/01/2024 15:26 | 05/01/2024 22:04 | Meio ambiente - Árvore ou Vegetação | 1 |
| 17836449 | 11 | NERU - 17041 | 05/01/2024 15:26 | 05/01/2024 22:04 | Meio ambiente - Árvore ou Vegetação | 108 |
| 17836449 | 10 | NERU - 17041 | 05/01/2024 15:26 | 05/01/2024 22:04 | Meio ambiente - Árvore ou Vegetação | 2 |
| 17836449 | 9 | NERU - 17041 | 05/01/2024 15:26 | 05/01/2024 18:54 | Meio ambiente - Árvore ou Vegetação | 71 |
| 17836449 | 8 | NERU - 17041 | 05/01/2024 15:26 | 05/01/2024 18:54 | Meio ambiente - Árvore ou Vegetação | 8 |
| 17836449 | 7 | NERU - 17041 | 05/01/2024 15:26 | 05/01/2024 18:54 | Meio ambiente - Árvore ou Vegetação | 10 |
| 17836449 | 6 | NERU - 17041 | 05/01/2024 15:26 | 05/01/2024 17:56 | Meio ambiente - Árvore ou Vegetação | 67 |
| 17836449 | 5 | NERU - 17041 | 05/01/2024 15:26 | 05/01/2024 17:56 | Meio ambiente - Árvore ou Vegetação | 2 |
| 17836449 | 4 | NERU - 17041 | 05/01/2024 15:26 | 05/01/2024 17:56 | Meio ambiente - Árvore ou Vegetação | 29 |
| 17836449 | 3 | NERU - 17041 | 05/01/2024 15:26 | 05/01/2024 17:14 | Meio ambiente - Árvore ou Vegetação | 67 |
| 17836449 | 2 | NERU - 17041 | 05/01/2024 15:26 | 05/01/2024 17:14 | Meio ambiente - Árvore ou Vegetação | 193 |
| 17836449 | 1 | NERU - 17041 | 05/01/2024 15:26 | 05/01/2024 17:14 | Meio ambiente - Árvore ou Vegetação | 3 |
| 17688503 | 1 | NERU - 17041 | 05/01/2024 12:57 | 05/01/2024 21:39 | Não classificada | 1 |
| 17687233 | 1 | NERU - 17041 | 05/01/2024 13:14 | 05/01/2024 15:29 | Meio ambiente - Árvore ou Vegetação | 55 |
| 17687261 | 1 | NERU - 17041 | 05/01/2024 09:18 | 05/01/2024 15:36 | Não classificada | 1 |

| | | | | | | |
|----------|---|--------------|------------------|------------------|--------------------------------------|------|
| 17685757 | 2 | NERU - 17041 | 05/01/2024 07:30 | 05/01/2024 10:33 | Meio ambiente - Descarga Atmosférica | 6 |
| 17685757 | 1 | NERU - 17041 | 05/01/2024 07:30 | 05/01/2024 10:33 | Meio ambiente - Descarga Atmosférica | 22 |
| 17686753 | 1 | NERU - 17041 | 05/01/2024 07:27 | 05/01/2024 14:11 | Não classificada | 1 |
| 17686298 | 1 | NERU - 17041 | 05/01/2024 07:03 | 05/01/2024 12:35 | Meio ambiente - Descarga Atmosférica | 31 |
| 17760325 | 5 | NERU - 17041 | 05/01/2024 02:43 | 05/01/2024 04:38 | Meio ambiente - Árvore ou Vegetação | 1676 |
| 17760325 | 4 | NERU - 17041 | 05/01/2024 02:43 | 05/01/2024 03:04 | Meio ambiente - Árvore ou Vegetação | 363 |
| 17760325 | 2 | NERU - 17041 | 05/01/2024 02:43 | 05/01/2024 03:04 | Meio ambiente - Árvore ou Vegetação | 310 |
| 17760325 | 1 | NERU - 17041 | 05/01/2024 02:43 | 05/01/2024 03:04 | Meio ambiente - Árvore ou Vegetação | 45 |
| 17685102 | 1 | NERU - 17041 | 05/01/2024 01:40 | 05/01/2024 02:56 | Meio ambiente - Árvore ou Vegetação | 51 |
| 17682254 | 1 | NES - 17043 | 03/01/2024 19:50 | 04/01/2024 12:06 | Meio ambiente - Vento | 6 |
| 17680878 | 1 | NES - 17043 | 03/01/2024 16:53 | 03/01/2024 19:28 | Não classificada | 32 |
| 17684112 | 1 | NES - 17043 | 04/01/2024 12:30 | 04/01/2024 18:29 | Meio ambiente - Vento | 1 |
| 17686605 | 1 | NES - 17043 | 04/01/2024 08:11 | 05/01/2024 13:25 | Meio ambiente - Vento | 1 |
| 17683737 | 1 | NES - 17043 | 04/01/2024 10:49 | 04/01/2024 17:04 | Meio ambiente - Vento | 3 |
| 17683898 | 1 | NES - 17043 | 04/01/2024 08:03 | 04/01/2024 17:39 | Meio ambiente - Vento | 1 |
| 17685658 | 1 | NES - 17043 | 04/01/2024 23:39 | 05/01/2024 10:09 | Não classificada | 30 |
| 17682751 | 1 | NES - 17043 | 04/01/2024 05:55 | 04/01/2024 14:11 | Não classificada | 20 |
| 17683447 | 2 | NLAE - 16314 | 03/01/2024 18:34 | 04/01/2024 11:47 | Meio ambiente - Vento | 125 |
| 17683447 | 1 | NLAE - 16314 | 03/01/2024 18:34 | 03/01/2024 22:23 | Meio ambiente - Vento | 67 |
| 17680358 | 1 | NLAE - 16314 | 03/01/2024 18:50 | 03/01/2024 20:38 | Meio ambiente - Descarga Atmosférica | 79 |
| 17679077 | 1 | NLAE - 16314 | 03/01/2024 06:07 | 03/01/2024 14:47 | Meio ambiente - Árvore ou Vegetação | 3 |
| 17680622 | 5 | NLAE - 16314 | 03/01/2024 08:44 | 03/01/2024 14:28 | Meio ambiente - Vento | 1 |
| 17680622 | 3 | NLAE - 16314 | 03/01/2024 08:44 | 03/01/2024 14:02 | Meio ambiente - Vento | 3 |
| 17680622 | 2 | NLAE - 16314 | 03/01/2024 08:44 | 03/01/2024 14:02 | Meio ambiente - Vento | 490 |
| 17683022 | 1 | NLAE - 16314 | 04/01/2024 08:41 | 04/01/2024 15:01 | Meio ambiente - Vento | 7 |
| 17683455 | 1 | NLAE - 16314 | 04/01/2024 07:24 | 04/01/2024 12:41 | Meio ambiente - Descarga Atmosférica | 1 |
| 17681963 | 1 | NLAE - 16314 | 04/01/2024 07:14 | 04/01/2024 11:09 | Meio ambiente - Árvore ou Vegetação | 20 |
| 17836476 | 1 | NLAE - 16314 | 04/01/2024 09:54 | 04/01/2024 14:42 | Meio ambiente - Vento | 18 |
| 17683397 | 1 | NLAE - 16314 | 04/01/2024 09:35 | 04/01/2024 16:00 | Meio ambiente - Árvore ou Vegetação | 3 |
| 17687806 | 2 | NLAE - 16314 | 04/01/2024 15:00 | 05/01/2024 18:06 | Meio ambiente - Árvore ou Vegetação | 1 |
| 17687806 | 1 | NLAE - 16314 | 04/01/2024 15:00 | 05/01/2024 10:54 | Meio ambiente - Árvore ou Vegetação | 23 |
| 17680361 | 1 | NLAQ - 17046 | 03/01/2024 11:55 | 03/01/2024 16:17 | Não classificada | 1 |
| 17680935 | 1 | NLAQ - 17046 | 03/01/2024 19:04 | 03/01/2024 20:11 | Meio ambiente - Árvore ou Vegetação | 11 |
| 17681208 | 1 | NLAQ - 17046 | 03/01/2024 17:28 | 04/01/2024 02:17 | Meio ambiente - Descarga Atmosférica | 2 |
| 17682773 | 1 | NLAQ - 17046 | 04/01/2024 09:44 | 04/01/2024 14:15 | Meio ambiente - Vento | 40 |
| 17683024 | 1 | NLAQ - 17046 | 04/01/2024 08:47 | 04/01/2024 15:12 | Meio ambiente - Árvore ou Vegetação | 7 |
| 17681914 | 1 | NLAQ - 17046 | 04/01/2024 06:17 | 04/01/2024 10:56 | Meio ambiente - Árvore ou Vegetação | 3 |
| 17688292 | 1 | NLAQ - 17046 | 05/01/2024 13:11 | 05/01/2024 20:57 | Meio ambiente - Árvore ou Vegetação | 25 |
| 17679551 | 1 | NLAU - 17047 | 03/01/2024 12:50 | 03/01/2024 16:16 | Meio ambiente - Descarga Atmosférica | 23 |
| 17680309 | 1 | NLAU - 17047 | 03/01/2024 12:08 | 03/01/2024 12:39 | Meio ambiente - Árvore ou Vegetação | 14 |
| 17683957 | 1 | NLAU - 17047 | 03/01/2024 20:14 | 04/01/2024 16:50 | Meio ambiente - Árvore ou Vegetação | 4 |
| 17680620 | 1 | NLAU - 17047 | 03/01/2024 12:50 | 03/01/2024 22:41 | Meio ambiente - Vento | 91 |
| 17840853 | 1 | NLAU - 17047 | 03/01/2024 19:48 | 03/01/2024 19:54 | Meio ambiente - Árvore ou Vegetação | 1193 |
| 17840852 | 1 | NLAU - 17047 | 03/01/2024 13:44 | 03/01/2024 18:19 | Meio ambiente - Árvore ou Vegetação | 290 |
| 17680622 | 4 | NLAU - 17047 | 03/01/2024 08:44 | 03/01/2024 14:05 | Meio ambiente - Vento | 721 |
| 17680622 | 1 | NLAU - 17047 | 03/01/2024 08:44 | 03/01/2024 13:58 | Meio ambiente - Vento | 474 |
| 17685035 | 1 | NLAU - 17047 | 04/01/2024 19:11 | 05/01/2024 00:03 | Meio ambiente - Árvore ou Vegetação | 29 |
| 17686332 | 1 | NLAU - 17047 | 04/01/2024 18:19 | 05/01/2024 12:16 | Meio ambiente - Árvore ou Vegetação | 7 |
| 17686331 | 1 | NLAU - 17047 | 04/01/2024 12:48 | 05/01/2024 09:43 | Meio ambiente - Árvore ou Vegetação | 7 |
| 17806177 | 3 | NLAU - 17047 | 04/01/2024 17:24 | 04/01/2024 22:00 | Não classificada | 140 |
| 17806177 | 2 | NLAU - 17047 | 04/01/2024 17:24 | 04/01/2024 21:07 | Não classificada | 220 |
| 17806177 | 1 | NLAU - 17047 | 04/01/2024 17:24 | 04/01/2024 18:52 | Não classificada | 359 |
| 17683958 | 1 | NLAU - 17047 | 04/01/2024 11:58 | 04/01/2024 16:50 | Meio ambiente - Árvore ou Vegetação | 5 |
| 17683789 | 1 | NLAU - 17047 | 04/01/2024 09:43 | 04/01/2024 17:16 | Meio ambiente - Vento | 245 |
| 17687888 | 1 | NLAU - 17047 | 05/01/2024 16:03 | 05/01/2024 18:19 | Meio ambiente - Árvore ou Vegetação | 3 |
| 17688666 | 1 | NLAU - 17047 | 05/01/2024 15:49 | 05/01/2024 22:38 | Meio ambiente - Vento | 2 |
| 17702444 | 1 | NLAU - 17047 | 05/01/2024 06:40 | 05/01/2024 10:42 | Não classificada | 22 |
| 17685662 | 1 | NLAU - 17047 | 05/01/2024 06:36 | 05/01/2024 10:10 | Não classificada | 52 |
| 17685031 | 1 | NNE - 15262 | 04/01/2024 18:25 | 04/01/2024 23:44 | Não classificada | 5 |



| | | | | | | |
|----------|---|-------------|------------------|------------------|--------------------------------------|-----|
| 17685052 | 1 | NNE - 15262 | 04/01/2024 20:35 | 05/01/2024 00:07 | Não classificada | 1 |
| 17679475 | 1 | NOG - 15650 | 03/01/2024 12:09 | 03/01/2024 14:36 | Meio ambiente - Árvore ou Vegetação | 2 |
| 17680384 | 1 | NOG - 15650 | 03/01/2024 12:05 | 03/01/2024 17:03 | Não classificada | 1 |
| 17681108 | 1 | NOG - 15650 | 03/01/2024 20:17 | 04/01/2024 00:28 | Meio ambiente - Árvore ou Vegetação | 27 |
| 17682743 | 1 | NOG - 15650 | 03/01/2024 12:42 | 04/01/2024 14:48 | Não classificada | 94 |
| 17683504 | 1 | NOG - 15650 | 04/01/2024 15:08 | 04/01/2024 16:12 | Meio ambiente - Árvore ou Vegetação | 1 |
| 17685064 | 1 | NOG - 15650 | 04/01/2024 21:29 | 04/01/2024 23:46 | Meio ambiente - Árvore ou Vegetação | 27 |
| 17687409 | 1 | NOG - 15650 | 05/01/2024 12:51 | 05/01/2024 16:11 | Meio ambiente - Vento | 1 |
| 17686129 | 1 | NOG - 15650 | 05/01/2024 10:24 | 05/01/2024 11:43 | Meio ambiente - Descarga Atmosférica | 156 |
| 17680175 | 1 | NPO - 15258 | 03/01/2024 16:38 | 03/01/2024 20:08 | Não classificada | 2 |
| 17680011 | 1 | NPO - 15258 | 03/01/2024 10:39 | 03/01/2024 12:17 | Meio ambiente - Árvore ou Vegetação | 2 |
| 17680658 | 1 | NPO - 15258 | 03/01/2024 14:17 | 03/01/2024 15:20 | Não classificada | 2 |
| 17680544 | 1 | NPO - 15258 | 03/01/2024 13:19 | 03/01/2024 15:02 | Não classificada | 2 |
| 17685190 | 1 | NPO - 15258 | 04/01/2024 18:09 | 05/01/2024 07:35 | Não classificada | 3 |
| 17682646 | 2 | NPO - 15258 | 04/01/2024 10:47 | 04/01/2024 13:57 | Não classificada | 6 |
| 17682646 | 1 | NPO - 15258 | 04/01/2024 10:47 | 04/01/2024 13:57 | Não classificada | 5 |
| 17682512 | 1 | NPO - 15258 | 04/01/2024 10:15 | 04/01/2024 13:29 | Não classificada | 4 |
| 17681917 | 1 | NPO - 15258 | 04/01/2024 07:14 | 04/01/2024 11:00 | Não classificada | 1 |
| 17681471 | 1 | NPO - 15258 | 04/01/2024 03:29 | 04/01/2024 08:56 | Não classificada | 1 |
| 17687837 | 1 | NPO - 15258 | 05/01/2024 10:58 | 05/01/2024 18:04 | Não classificada | 1 |
| 17685443 | 1 | NPO - 15258 | 05/01/2024 08:26 | 05/01/2024 09:06 | Não classificada | 56 |
| 17681951 | 1 | NVC - 15655 | 03/01/2024 20:02 | 04/01/2024 11:05 | Meio ambiente - Árvore ou Vegetação | 1 |
| 17679236 | 1 | NVC - 15655 | 03/01/2024 07:22 | 03/01/2024 09:16 | Não classificada | 1 |
| 17681623 | 1 | NVC - 15655 | 03/01/2024 19:45 | 04/01/2024 09:43 | Meio ambiente - Descarga Atmosférica | 13 |
| 17815620 | 3 | NVC - 15655 | 03/01/2024 12:40 | 04/01/2024 15:57 | Meio ambiente - Vento | 59 |
| 17815620 | 2 | NVC - 15655 | 03/01/2024 12:40 | 04/01/2024 15:24 | Meio ambiente - Vento | 18 |
| 17815620 | 1 | NVC - 15655 | 03/01/2024 12:40 | 04/01/2024 01:14 | Meio ambiente - Vento | 71 |
| 17680107 | 1 | NVC - 15655 | 03/01/2024 10:00 | 03/01/2024 16:50 | Meio ambiente - Árvore ou Vegetação | 7 |
| 17680645 | 1 | NVC - 15655 | 03/01/2024 14:05 | 03/01/2024 16:28 | Meio ambiente - Descarga Atmosférica | 7 |
| 17685745 | 1 | NVC - 15655 | 04/01/2024 17:30 | 05/01/2024 10:28 | Meio ambiente - Descarga Atmosférica | 2 |
| 17683765 | 1 | NVC - 15655 | 04/01/2024 15:20 | 04/01/2024 16:55 | Não classificada | 3 |
| 17683807 | 1 | NVC - 15655 | 04/01/2024 14:06 | 04/01/2024 17:09 | Meio ambiente - Árvore ou Vegetação | 19 |
| 17683971 | 1 | NVC - 15655 | 04/01/2024 13:44 | 04/01/2024 17:47 | Meio ambiente - Árvore ou Vegetação | 3 |
| 17683484 | 1 | NVC - 15655 | 04/01/2024 13:03 | 04/01/2024 16:10 | Não classificada | 1 |
| 17815621 | 1 | NVC - 15655 | 04/01/2024 09:20 | 04/01/2024 15:24 | Meio ambiente - Vento | 71 |
| 17682098 | 1 | NVC - 15655 | 04/01/2024 08:49 | 04/01/2024 11:33 | Meio ambiente - Descarga Atmosférica | 3 |
| 17690413 | 1 | NVC - 15655 | 05/01/2024 18:22 | 06/01/2024 16:04 | Meio ambiente - Vento | 83 |
| 17815708 | 1 | NVC - 15655 | 05/01/2024 19:05 | 06/01/2024 18:36 | Meio ambiente - Vento | 1 |
| 17844276 | 7 | NVC - 15655 | 05/01/2024 18:41 | 06/01/2024 13:06 | Não classificada | 86 |
| 17844276 | 6 | NVC - 15655 | 05/01/2024 18:41 | 06/01/2024 13:06 | Não classificada | 516 |
| 17844276 | 5 | NVC - 15655 | 05/01/2024 18:41 | 06/01/2024 13:06 | Não classificada | 1 |
| 17844276 | 4 | NVC - 15655 | 05/01/2024 18:41 | 06/01/2024 12:29 | Não classificada | 7 |
| 17844276 | 3 | NVC - 15655 | 05/01/2024 18:41 | 06/01/2024 12:29 | Não classificada | 72 |
| 17844276 | 2 | NVC - 15655 | 05/01/2024 18:41 | 06/01/2024 12:29 | Não classificada | 35 |
| 17844276 | 1 | NVC - 15655 | 05/01/2024 18:41 | 06/01/2024 12:29 | Não classificada | 230 |
| 17696295 | 1 | NVC - 15655 | 05/01/2024 18:13 | 08/01/2024 15:17 | Meio ambiente - Descarga Atmosférica | 1 |
| 17687420 | 1 | NVC - 15655 | 05/01/2024 10:36 | 05/01/2024 16:38 | Meio ambiente - Árvore ou Vegetação | 3 |
| 17686843 | 1 | NVC - 15655 | 05/01/2024 08:16 | 05/01/2024 14:24 | Meio ambiente - Árvore ou Vegetação | 2 |
| 17680988 | 1 | NVN - 15257 | 03/01/2024 19:26 | 03/01/2024 20:59 | Não classificada | 3 |
| 17679317 | 1 | NVN - 15257 | 03/01/2024 10:48 | 03/01/2024 14:31 | Não classificada | 1 |
| 17680754 | 1 | NVN - 15257 | 03/01/2024 15:30 | 03/01/2024 20:57 | Não classificada | 3 |
| 17679282 | 1 | NVN - 15257 | 03/01/2024 07:38 | 03/01/2024 14:45 | Não classificada | 13 |
| 17684501 | 1 | NVN - 15257 | 04/01/2024 19:19 | 04/01/2024 20:26 | Meio ambiente - Árvore ou Vegetação | 2 |
| 17682998 | 1 | NVN - 15257 | 04/01/2024 13:59 | 04/01/2024 14:57 | Meio ambiente - Árvore ou Vegetação | 3 |
| 17779120 | 1 | NVN - 15257 | 04/01/2024 21:35 | 05/01/2024 08:47 | Meio ambiente - Descarga Atmosférica | 1 |
| 17685059 | 1 | NVN - 15257 | 04/01/2024 21:10 | 04/01/2024 23:44 | Meio ambiente - Árvore ou Vegetação | 6 |
| 17685690 | 1 | NVN - 15257 | 04/01/2024 21:00 | 05/01/2024 10:15 | Não classificada | 1 |
| 17689274 | 1 | NVN - 15257 | 05/01/2024 21:38 | 06/01/2024 10:05 | Meio ambiente - Descarga Atmosférica | 1 |
| 17687071 | 1 | NVN - 15257 | 05/01/2024 10:28 | 05/01/2024 15:06 | Meio ambiente - Árvore ou Vegetação | 23 |

| | | | | | | |
|----------|----|--------------|------------------|------------------|--------------------------------------|------|
| 17685565 | 1 | NVN - 15257 | 05/01/2024 07:50 | 05/01/2024 09:40 | Meio ambiente - Descarga Atmosférica | 23 |
| 17679473 | 1 | NVSU - 17053 | 03/01/2024 12:04 | 03/01/2024 16:36 | Não classificada | 18 |
| 17679723 | 1 | NVSU - 17053 | 03/01/2024 08:58 | 03/01/2024 10:30 | Não classificada | 1 |
| 17821401 | 3 | NVSU - 17053 | 03/01/2024 11:18 | 03/01/2024 11:26 | Meio ambiente - Vento | 12 |
| 17821401 | 2 | NVSU - 17053 | 03/01/2024 11:18 | 03/01/2024 11:26 | Meio ambiente - Vento | 6 |
| 17821401 | 1 | NVSU - 17053 | 03/01/2024 11:18 | 03/01/2024 11:26 | Meio ambiente - Vento | 30 |
| 17821400 | 1 | NVSU - 17053 | 03/01/2024 10:20 | 03/01/2024 10:35 | Meio ambiente - Vento | 19 |
| 17821399 | 11 | NVSU - 17053 | 03/01/2024 04:02 | 03/01/2024 10:16 | Meio ambiente - Vento | 2 |
| 17680214 | 1 | NVSU - 17053 | 03/01/2024 17:26 | 03/01/2024 20:53 | Não classificada | 15 |
| 17821399 | 10 | NVSU - 17053 | 03/01/2024 04:02 | 03/01/2024 09:51 | Meio ambiente - Vento | 12 |
| 17680204 | 1 | NVSU - 17053 | 03/01/2024 17:12 | 03/01/2024 18:25 | Meio ambiente - Descarga Atmosférica | 2 |
| 17821399 | 9 | NVSU - 17053 | 03/01/2024 04:02 | 03/01/2024 09:51 | Meio ambiente - Vento | 4 |
| 17821399 | 8 | NVSU - 17053 | 03/01/2024 04:02 | 03/01/2024 09:51 | Meio ambiente - Vento | 11 |
| 17821399 | 7 | NVSU - 17053 | 03/01/2024 04:02 | 03/01/2024 06:51 | Meio ambiente - Vento | 19 |
| 17821399 | 6 | NVSU - 17053 | 03/01/2024 04:02 | 03/01/2024 06:14 | Meio ambiente - Vento | 349 |
| 17821399 | 5 | NVSU - 17053 | 03/01/2024 04:02 | 03/01/2024 06:12 | Meio ambiente - Vento | 3 |
| 17821399 | 4 | NVSU - 17053 | 03/01/2024 04:02 | 03/01/2024 06:12 | Meio ambiente - Vento | 18 |
| 17680165 | 1 | NVSU - 17053 | 03/01/2024 16:30 | 03/01/2024 18:01 | Meio ambiente - Descarga Atmosférica | 1 |
| 17821399 | 2 | NVSU - 17053 | 03/01/2024 04:02 | 03/01/2024 05:29 | Meio ambiente - Vento | 40 |
| 17821399 | 1 | NVSU - 17053 | 03/01/2024 04:02 | 03/01/2024 05:29 | Meio ambiente - Vento | 29 |
| 17679623 | 1 | NVSU - 17053 | 03/01/2024 09:48 | 03/01/2024 10:38 | Meio ambiente - Árvore ou Vegetação | 3 |
| 17679375 | 2 | NVSU - 17053 | 03/01/2024 08:09 | 03/01/2024 17:35 | Não classificada | 5 |
| 17679375 | 1 | NVSU - 17053 | 03/01/2024 08:09 | 03/01/2024 17:35 | Não classificada | 2 |
| 17679120 | 1 | NVSU - 17053 | 03/01/2024 09:34 | 03/01/2024 15:51 | Não classificada | 1 |
| 17760341 | 4 | NVSU - 17053 | 03/01/2024 23:51 | 04/01/2024 11:33 | Meio ambiente - Descarga Atmosférica | 1 |
| 17760341 | 3 | NVSU - 17053 | 03/01/2024 23:51 | 04/01/2024 11:18 | Meio ambiente - Descarga Atmosférica | 112 |
| 17760341 | 2 | NVSU - 17053 | 03/01/2024 23:51 | 04/01/2024 08:26 | Meio ambiente - Descarga Atmosférica | 1266 |
| 17760341 | 1 | NVSU - 17053 | 03/01/2024 23:51 | 04/01/2024 07:36 | Meio ambiente - Descarga Atmosférica | 313 |
| 17684829 | 1 | NVSU - 17053 | 04/01/2024 18:58 | 04/01/2024 20:25 | Não classificada | 9 |
| 17683485 | 1 | NVSU - 17053 | 04/01/2024 13:04 | 04/01/2024 16:10 | Meio ambiente - Árvore ou Vegetação | 1 |
| 17683538 | 1 | NVSU - 17053 | 04/01/2024 12:11 | 04/01/2024 16:26 | Não classificada | 2 |
| 17682319 | 1 | NVSU - 17053 | 04/01/2024 11:44 | 04/01/2024 12:31 | Meio ambiente - Descarga Atmosférica | 1 |
| 17682392 | 1 | NVSU - 17053 | 04/01/2024 11:25 | 04/01/2024 12:52 | Não classificada | 287 |
| 17683145 | 1 | NVSU - 17053 | 04/01/2024 10:32 | 04/01/2024 15:18 | Não classificada | 2 |
| 17683828 | 1 | NVSU - 17053 | 04/01/2024 16:01 | 04/01/2024 16:53 | Não classificada | 1 |
| 17683231 | 3 | NVSU - 17053 | 04/01/2024 06:19 | 04/01/2024 13:44 | Meio ambiente - Árvore ou Vegetação | 6 |
| 17683231 | 2 | NVSU - 17053 | 04/01/2024 06:19 | 04/01/2024 13:44 | Meio ambiente - Árvore ou Vegetação | 6 |
| 17683231 | 1 | NVSU - 17053 | 04/01/2024 06:19 | 04/01/2024 13:12 | Meio ambiente - Árvore ou Vegetação | 7 |
| 17683230 | 1 | NVSU - 17053 | 04/01/2024 06:19 | 04/01/2024 13:12 | Meio ambiente - Árvore ou Vegetação | 10 |
| 17683229 | 1 | NVSU - 17053 | 04/01/2024 06:19 | 04/01/2024 13:12 | Meio ambiente - Árvore ou Vegetação | 9 |
| 17681979 | 1 | NVSU - 17053 | 04/01/2024 08:51 | 04/01/2024 11:12 | Meio ambiente - Descarga Atmosférica | 5 |
| 17760344 | 1 | NVSU - 17053 | 04/01/2024 07:57 | 04/01/2024 08:03 | Meio ambiente - Descarga Atmosférica | 313 |
| 17687860 | 1 | NVSU - 17053 | 05/01/2024 17:10 | 05/01/2024 18:06 | Não classificada | 73 |
| 17688478 | 6 | NVSU - 17053 | 05/01/2024 16:19 | 05/01/2024 17:52 | Meio ambiente - Árvore ou Vegetação | 91 |
| 17688478 | 5 | NVSU - 17053 | 05/01/2024 16:19 | 05/01/2024 17:52 | Meio ambiente - Árvore ou Vegetação | 849 |
| 17688478 | 4 | NVSU - 17053 | 05/01/2024 16:19 | 05/01/2024 17:52 | Meio ambiente - Árvore ou Vegetação | 8 |
| 17688478 | 3 | NVSU - 17053 | 05/01/2024 16:19 | 05/01/2024 16:46 | Meio ambiente - Árvore ou Vegetação | 983 |
| 17688478 | 2 | NVSU - 17053 | 05/01/2024 16:19 | 05/01/2024 16:38 | Meio ambiente - Árvore ou Vegetação | 447 |
| 17688478 | 1 | NVSU - 17053 | 05/01/2024 16:19 | 05/01/2024 16:36 | Meio ambiente - Árvore ou Vegetação | 790 |
| 17692913 | 4 | NVSU - 17053 | 05/01/2024 16:16 | 06/01/2024 18:20 | Meio ambiente - Vento | 41 |
| 17692913 | 3 | NVSU - 17053 | 05/01/2024 16:16 | 06/01/2024 18:20 | Meio ambiente - Vento | 158 |
| 17692913 | 2 | NVSU - 17053 | 05/01/2024 16:16 | 05/01/2024 22:04 | Meio ambiente - Vento | 47 |
| 17692913 | 1 | NVSU - 17053 | 05/01/2024 16:16 | 05/01/2024 18:00 | Meio ambiente - Vento | 170 |
| 17687181 | 1 | NVSU - 17053 | 05/01/2024 13:52 | 05/01/2024 15:15 | Não classificada | 160 |
| 17686350 | 1 | NVSU - 17053 | 05/01/2024 12:10 | 05/01/2024 13:13 | Meio ambiente - Árvore ou Vegetação | 4 |
| 17685780 | 1 | NVSU - 17053 | 05/01/2024 09:41 | 05/01/2024 10:29 | Não classificada | 461 |
| 17686167 | 1 | NVSU - 17053 | 05/01/2024 09:31 | 05/01/2024 12:00 | Não classificada | 1 |
| 17679514 | 1 | OLV - 15255 | 03/01/2024 12:33 | 03/01/2024 15:41 | Meio ambiente - Vento | 10 |
| 17683443 | 1 | OLV - 15255 | 03/01/2024 18:18 | 04/01/2024 16:04 | Meio ambiente - Árvore ou Vegetação | 2 |

| | | | | | | |
|----------|---|--------------|------------------|------------------|--------------------------------------|-----|
| 17683012 | 1 | OLV - 15255 | 03/01/2024 16:47 | 04/01/2024 15:12 | Meio ambiente - Vento | 6 |
| 17681355 | 1 | OLV - 15255 | 04/01/2024 03:20 | 04/01/2024 08:01 | Meio ambiente - Descarga Atmosférica | 39 |
| 17687597 | 1 | OLV - 15255 | 05/01/2024 12:55 | 05/01/2024 16:56 | Meio ambiente - Descarga Atmosférica | 1 |
| 17685222 | 1 | OLV - 15255 | 05/01/2024 06:22 | 05/01/2024 07:42 | Não classificada | 2 |
| 17679415 | 1 | ORPU - 17045 | 03/01/2024 09:22 | 03/01/2024 16:41 | Meio ambiente - Vento | 1 |
| 17681364 | 1 | ORPU - 17045 | 03/01/2024 14:48 | 04/01/2024 08:14 | Meio ambiente - Descarga Atmosférica | 1 |
| 17680671 | 1 | ORPU - 17045 | 03/01/2024 14:24 | 03/01/2024 16:42 | Meio ambiente - Árvore ou Vegetação | 1 |
| 17681796 | 1 | ORPU - 17045 | 03/01/2024 13:56 | 04/01/2024 10:24 | Meio ambiente - Descarga Atmosférica | 11 |
| 17686295 | 2 | ORPU - 17045 | 04/01/2024 18:26 | 05/01/2024 12:09 | Meio ambiente - Árvore ou Vegetação | 55 |
| 17686295 | 1 | ORPU - 17045 | 04/01/2024 18:26 | 05/01/2024 12:09 | Meio ambiente - Árvore ou Vegetação | 16 |
| 17806177 | 3 | ORPU - 17045 | 04/01/2024 17:24 | 04/01/2024 22:00 | Não classificada | 46 |
| 17806177 | 2 | ORPU - 17045 | 04/01/2024 17:24 | 04/01/2024 21:07 | Não classificada | 31 |
| 17685097 | 1 | ORPU - 17045 | 04/01/2024 18:08 | 05/01/2024 02:24 | Não classificada | 37 |
| 17685090 | 1 | ORPU - 17045 | 04/01/2024 17:57 | 05/01/2024 02:00 | Não classificada | 21 |
| 17686341 | 1 | ORPU - 17045 | 05/01/2024 10:05 | 05/01/2024 12:50 | Meio ambiente - Vento | 63 |
| 17687587 | 1 | ORPU - 17045 | 05/01/2024 08:40 | 05/01/2024 16:57 | Não classificada | 1 |
| 17685887 | 1 | ORPU - 17045 | 05/01/2024 07:46 | 05/01/2024 11:01 | Meio ambiente - Árvore ou Vegetação | 1 |
| 17680633 | 2 | OUF - 15253 | 03/01/2024 21:07 | 03/01/2024 22:39 | Meio ambiente - Vento | 3 |
| 17680633 | 1 | OUF - 15253 | 03/01/2024 21:07 | 03/01/2024 22:39 | Meio ambiente - Vento | 15 |
| 17680477 | 1 | OUF - 15253 | 03/01/2024 12:21 | 03/01/2024 14:16 | Meio ambiente - Árvore ou Vegetação | 1 |
| 17681260 | 1 | OUF - 15253 | 03/01/2024 20:04 | 04/01/2024 07:02 | Meio ambiente - Vento | 2 |
| 17679419 | 1 | OUF - 15253 | 03/01/2024 11:29 | 03/01/2024 15:08 | Meio ambiente - Vento | 1 |
| 17680032 | 1 | OUF - 15253 | 03/01/2024 15:05 | 03/01/2024 19:00 | Meio ambiente - Árvore ou Vegetação | 3 |
| 17680106 | 1 | OUF - 15253 | 03/01/2024 15:41 | 03/01/2024 20:15 | Não classificada | 1 |
| 17681119 | 1 | OUF - 15253 | 03/01/2024 22:11 | 04/01/2024 00:40 | Meio ambiente - Descarga Atmosférica | 1 |
| 17683402 | 1 | OUF - 15253 | 04/01/2024 11:26 | 04/01/2024 15:53 | Meio ambiente - Vento | 3 |
| 17683591 | 1 | OUF - 15253 | 04/01/2024 09:11 | 04/01/2024 16:29 | Meio ambiente - Vento | 3 |
| 17683315 | 1 | OUF - 15253 | 04/01/2024 09:09 | 04/01/2024 15:48 | Meio ambiente - Vento | 18 |
| 17682157 | 1 | OUF - 15253 | 04/01/2024 09:59 | 04/01/2024 11:50 | Não classificada | 123 |
| 17682156 | 1 | OUF - 15253 | 04/01/2024 06:58 | 04/01/2024 11:50 | Não classificada | 250 |
| 17683846 | 1 | OUF - 15253 | 04/01/2024 07:35 | 04/01/2024 17:18 | Meio ambiente - Vento | 10 |
| 17681329 | 1 | OUF - 15253 | 04/01/2024 06:42 | 04/01/2024 07:58 | Meio ambiente - Descarga Atmosférica | 30 |
| 17682411 | 1 | OUF - 15253 | 04/01/2024 06:34 | 04/01/2024 13:04 | Meio ambiente - Vento | 8 |
| 17839803 | 1 | OUF - 15253 | 04/01/2024 02:10 | 04/01/2024 06:57 | Meio ambiente - Vento | 146 |
| 17689923 | 2 | OUF - 15253 | 05/01/2024 11:50 | 06/01/2024 14:00 | Meio ambiente - Árvore ou Vegetação | 2 |
| 17689923 | 1 | OUF - 15253 | 05/01/2024 11:50 | 05/01/2024 12:39 | Meio ambiente - Árvore ou Vegetação | 10 |
| 17689922 | 1 | OUF - 15253 | 05/01/2024 07:19 | 05/01/2024 12:39 | Meio ambiente - Árvore ou Vegetação | 4 |
| 17686857 | 1 | OUF - 15253 | 05/01/2024 10:26 | 05/01/2024 14:21 | Meio ambiente - Vento | 19 |
| 17686378 | 1 | OUF - 15253 | 05/01/2024 07:21 | 05/01/2024 13:04 | Meio ambiente - Vento | 118 |
| 17684319 | 1 | PBD - 16324 | 03/01/2024 18:43 | 04/01/2024 15:49 | Meio ambiente - Árvore ou Vegetação | 30 |
| 17685419 | 2 | PBD - 16324 | 04/01/2024 17:58 | 05/01/2024 09:04 | Meio ambiente - Descarga Atmosférica | 178 |
| 17685419 | 1 | PBD - 16324 | 04/01/2024 17:58 | 05/01/2024 09:04 | Meio ambiente - Descarga Atmosférica | 5 |
| 17683073 | 1 | PBD - 16324 | 04/01/2024 13:43 | 04/01/2024 15:03 | Não classificada | 11 |
| 17683956 | 1 | PBD - 16324 | 04/01/2024 11:07 | 04/01/2024 17:48 | Meio ambiente - Descarga Atmosférica | 21 |
| 17685306 | 1 | PBD - 16324 | 04/01/2024 13:14 | 05/01/2024 08:25 | Meio ambiente - Descarga Atmosférica | 2 |
| 17686822 | 1 | PBD - 16324 | 04/01/2024 10:02 | 05/01/2024 14:23 | Meio ambiente - Descarga Atmosférica | 10 |
| 17689345 | 1 | PBD - 16324 | 05/01/2024 15:47 | 06/01/2024 10:26 | Meio ambiente - Descarga Atmosférica | 19 |
| 17765166 | 1 | PBD - 16324 | 05/01/2024 13:30 | 05/01/2024 14:15 | Meio ambiente - Árvore ou Vegetação | 11 |
| 17686988 | 1 | PBD - 16324 | 05/01/2024 08:28 | 05/01/2024 14:51 | Meio ambiente - Descarga Atmosférica | 7 |
| 17686049 | 1 | PBD - 16324 | 05/01/2024 07:02 | 05/01/2024 11:35 | Meio ambiente - Descarga Atmosférica | 2 |
| 17681001 | 1 | PDP - 15646 | 03/01/2024 19:49 | 03/01/2024 20:30 | Não classificada | 1 |
| 17765032 | 1 | PDP - 15646 | 03/01/2024 08:57 | 03/01/2024 10:57 | Não classificada | 1 |
| 17681654 | 1 | PDP - 15646 | 03/01/2024 18:10 | 04/01/2024 09:48 | Não classificada | 23 |
| 17678982 | 1 | PDP - 15646 | 03/01/2024 08:35 | 03/01/2024 11:32 | Meio ambiente - Descarga Atmosférica | 4 |
| 17787088 | 2 | PDP - 15646 | 03/01/2024 09:57 | 03/01/2024 12:27 | Meio ambiente - Descarga Atmosférica | 2 |
| 17787088 | 1 | PDP - 15646 | 03/01/2024 09:57 | 03/01/2024 12:27 | Meio ambiente - Descarga Atmosférica | 50 |
| 17680674 | 1 | PDP - 15646 | 03/01/2024 14:28 | 03/01/2024 16:50 | Meio ambiente - Árvore ou Vegetação | 10 |
| 17680632 | 1 | PDP - 15646 | 03/01/2024 13:56 | 03/01/2024 15:48 | Meio ambiente - Descarga Atmosférica | 30 |
| 17680533 | 1 | PDP - 15646 | 03/01/2024 13:13 | 03/01/2024 15:12 | Não classificada | 20 |



| | | | | | | |
|----------|---|-------------|------------------|------------------|--------------------------------------|-----|
| 17792498 | 1 | PDP - 15646 | 04/01/2024 19:21 | 04/01/2024 22:40 | Não classificada | 4 |
| 17685420 | 1 | PDP - 15646 | 04/01/2024 18:20 | 05/01/2024 09:06 | Meio ambiente - Descarga Atmosférica | 3 |
| 17793237 | 3 | PDP - 15646 | 04/01/2024 15:26 | 04/01/2024 19:00 | Não classificada | 121 |
| 17793237 | 2 | PDP - 15646 | 04/01/2024 15:26 | 04/01/2024 19:00 | Não classificada | 3 |
| 17793237 | 1 | PDP - 15646 | 04/01/2024 15:26 | 04/01/2024 19:00 | Não classificada | 5 |
| 17684679 | 1 | PDP - 15646 | 04/01/2024 14:00 | 04/01/2024 21:25 | Meio ambiente - Descarga Atmosférica | 1 |
| 17683312 | 1 | PDP - 15646 | 04/01/2024 08:23 | 04/01/2024 15:44 | Meio ambiente - Descarga Atmosférica | 1 |
| 17682753 | 1 | PDP - 15646 | 04/01/2024 07:19 | 04/01/2024 14:20 | Meio ambiente - Descarga Atmosférica | 5 |
| 17691030 | 1 | PDP - 15646 | 04/01/2024 15:41 | 05/01/2024 10:16 | Meio ambiente - Vento | 4 |
| 17701401 | 1 | PDP - 15646 | 05/01/2024 18:32 | 05/01/2024 18:40 | Meio ambiente - Árvore ou Vegetação | 21 |
| 17701400 | 1 | PDP - 15646 | 05/01/2024 14:06 | 08/01/2024 22:11 | Meio ambiente - Árvore ou Vegetação | 2 |
| 17692075 | 1 | PDP - 15646 | 05/01/2024 17:22 | 07/01/2024 09:24 | Meio ambiente - Descarga Atmosférica | 2 |
| 17696445 | 1 | PDP - 15646 | 05/01/2024 16:55 | 08/01/2024 15:45 | Não classificada | 6 |
| 17688369 | 1 | PDP - 15646 | 05/01/2024 15:50 | 05/01/2024 20:55 | Não classificada | 3 |
| 17787602 | 3 | PDP - 15646 | 05/01/2024 06:40 | 05/01/2024 12:08 | Meio ambiente - Descarga Atmosférica | 25 |
| 17787602 | 2 | PDP - 15646 | 05/01/2024 06:40 | 05/01/2024 12:08 | Meio ambiente - Descarga Atmosférica | 71 |
| 17787602 | 1 | PDP - 15646 | 05/01/2024 06:40 | 05/01/2024 12:08 | Meio ambiente - Descarga Atmosférica | 44 |
| 17681378 | 1 | PDS - 17051 | 03/01/2024 12:03 | 04/01/2024 07:55 | Não classificada | 1 |
| 17679913 | 1 | PDS - 17051 | 03/01/2024 14:04 | 03/01/2024 15:48 | Meio ambiente - Descarga Atmosférica | 1 |
| 17684690 | 1 | PDS - 17051 | 04/01/2024 18:40 | 04/01/2024 21:34 | Não classificada | 342 |
| 17683270 | 1 | PDS - 17051 | 04/01/2024 13:29 | 04/01/2024 15:36 | Não classificada | 1 |
| 17683488 | 1 | PDS - 17051 | 04/01/2024 13:20 | 04/01/2024 16:13 | Não classificada | 1 |
| 17683031 | 1 | PDS - 17051 | 04/01/2024 10:03 | 04/01/2024 15:03 | Não classificada | 2 |
| 17681697 | 1 | PDS - 17051 | 04/01/2024 08:38 | 04/01/2024 09:49 | Não classificada | 1 |
| 17681661 | 3 | PDS - 17051 | 04/01/2024 05:23 | 04/01/2024 09:45 | Não classificada | 349 |
| 17681661 | 2 | PDS - 17051 | 04/01/2024 05:23 | 04/01/2024 09:45 | Não classificada | 112 |
| 17681661 | 1 | PDS - 17051 | 04/01/2024 05:23 | 04/01/2024 09:45 | Não classificada | 3 |
| 17688742 | 1 | PDS - 17051 | 05/01/2024 20:53 | 05/01/2024 23:06 | Não classificada | 2 |
| 17688978 | 1 | PDS - 17051 | 05/01/2024 20:15 | 06/01/2024 07:53 | Não classificada | 1 |
| 17686472 | 1 | PDS - 17051 | 05/01/2024 09:30 | 05/01/2024 13:29 | Meio ambiente - Árvore ou Vegetação | 2 |
| 17688074 | 1 | PDS - 17051 | 05/01/2024 08:44 | 05/01/2024 19:16 | Meio ambiente - Árvore ou Vegetação | 1 |
| 17686003 | 1 | PDS - 17051 | 05/01/2024 08:31 | 05/01/2024 11:16 | Não classificada | 1 |
| 17680499 | 1 | PEB - 15249 | 03/01/2024 12:29 | 03/01/2024 14:19 | Não classificada | 99 |
| 17682499 | 1 | PEB - 15249 | 03/01/2024 19:29 | 04/01/2024 13:22 | Não classificada | 1 |
| 17679449 | 1 | PEB - 15249 | 03/01/2024 12:12 | 03/01/2024 18:24 | Meio ambiente - Vento | 99 |
| 17679448 | 1 | PEB - 15249 | 03/01/2024 08:27 | 03/01/2024 18:24 | Meio ambiente - Vento | 32 |
| 17680313 | 1 | PEB - 15249 | 03/01/2024 11:33 | 03/01/2024 18:01 | Meio ambiente - Descarga Atmosférica | 3 |
| 17680198 | 1 | PEB - 15249 | 03/01/2024 17:03 | 03/01/2024 20:17 | Meio ambiente - Árvore ou Vegetação | 12 |
| 17836863 | 1 | PEB - 15249 | 03/01/2024 15:50 | 03/01/2024 22:00 | Meio ambiente - Descarga Atmosférica | 7 |
| 17688161 | 1 | PEB - 15249 | 03/01/2024 11:54 | 05/01/2024 17:35 | Meio ambiente - Árvore ou Vegetação | 58 |
| 17684506 | 1 | PEB - 15249 | 03/01/2024 20:23 | 04/01/2024 20:34 | Não classificada | 1 |
| 17689305 | 1 | PEB - 15249 | 04/01/2024 19:49 | 06/01/2024 10:25 | Meio ambiente - Árvore ou Vegetação | 1 |
| 17689304 | 1 | PEB - 15249 | 04/01/2024 02:53 | 06/01/2024 10:25 | Meio ambiente - Árvore ou Vegetação | 2 |
| 17687519 | 1 | PEB - 15249 | 04/01/2024 16:11 | 05/01/2024 16:40 | Meio ambiente - Descarga Atmosférica | 1 |
| 17684172 | 1 | PEB - 15249 | 04/01/2024 10:43 | 04/01/2024 18:37 | Não classificada | 4 |
| 17684633 | 2 | PEB - 15249 | 04/01/2024 08:44 | 04/01/2024 21:18 | Não classificada | 2 |
| 17684633 | 1 | PEB - 15249 | 04/01/2024 08:44 | 04/01/2024 21:18 | Não classificada | 2 |
| 17682302 | 1 | PEB - 15249 | 04/01/2024 08:38 | 04/01/2024 12:21 | Meio ambiente - Descarga Atmosférica | 13 |
| 17682620 | 1 | PEB - 15249 | 04/01/2024 06:45 | 04/01/2024 13:56 | Meio ambiente - Vento | 6 |
| 17682259 | 1 | PEB - 15249 | 04/01/2024 05:57 | 04/01/2024 12:15 | Meio ambiente - Descarga Atmosférica | 71 |
| 17843324 | 1 | PEB - 15249 | 05/01/2024 13:52 | 06/01/2024 11:07 | Não classificada | 1 |
| 17687952 | 3 | PEB - 15249 | 05/01/2024 15:47 | 05/01/2024 18:46 | Não classificada | 25 |
| 17687952 | 2 | PEB - 15249 | 05/01/2024 15:47 | 05/01/2024 18:46 | Não classificada | 4 |
| 17688110 | 1 | PEB - 15249 | 05/01/2024 14:01 | 05/01/2024 19:24 | Não classificada | 28 |
| 17687771 | 1 | PEB - 15249 | 05/01/2024 12:57 | 05/01/2024 17:41 | Não classificada | 1 |
| 17686400 | 1 | PEB - 15249 | 05/01/2024 11:41 | 05/01/2024 13:06 | Não classificada | 9 |
| 17686001 | 1 | PEB - 15249 | 05/01/2024 08:11 | 05/01/2024 11:18 | Meio ambiente - Descarga Atmosférica | 1 |
| 17687440 | 2 | PEB - 15249 | 05/01/2024 07:35 | 05/01/2024 16:14 | Não classificada | 2 |
| 17687440 | 1 | PEB - 15249 | 05/01/2024 07:35 | 05/01/2024 16:14 | Não classificada | 4 |

| | | | | | | |
|----------|----|--------------|------------------|------------------|--------------------------------------|-----|
| 17685702 | 1 | PEB - 15249 | 05/01/2024 07:35 | 05/01/2024 10:16 | Meio ambiente - Descarga Atmosférica | 44 |
| 17682942 | 1 | PIUD - 17054 | 03/01/2024 21:58 | 04/01/2024 10:06 | Meio ambiente - Árvore ou Vegetação | 4 |
| 17679763 | 1 | PIUD - 17054 | 03/01/2024 09:15 | 03/01/2024 18:35 | Não classificada | 1 |
| 17679007 | 1 | PIUD - 17054 | 03/01/2024 08:56 | 03/01/2024 10:33 | Não classificada | 6 |
| 17680277 | 1 | PIUD - 17054 | 03/01/2024 18:07 | 03/01/2024 18:37 | Não classificada | 1 |
| 17680068 | 2 | PIUD - 17054 | 03/01/2024 10:52 | 03/01/2024 10:57 | Meio ambiente - Vento | 1 |
| 17679175 | 1 | PIUD - 17054 | 03/01/2024 10:02 | 03/01/2024 14:43 | Não classificada | 7 |
| 17679160 | 1 | PIUD - 17054 | 03/01/2024 09:58 | 03/01/2024 16:56 | Meio ambiente - Árvore ou Vegetação | 1 |
| 17679766 | 9 | PIUD - 17054 | 03/01/2024 13:46 | 03/01/2024 20:19 | Meio ambiente - Árvore ou Vegetação | 17 |
| 17679766 | 8 | PIUD - 17054 | 03/01/2024 13:46 | 03/01/2024 20:19 | Meio ambiente - Árvore ou Vegetação | 176 |
| 17679766 | 7 | PIUD - 17054 | 03/01/2024 13:46 | 03/01/2024 19:56 | Meio ambiente - Árvore ou Vegetação | 11 |
| 17679766 | 6 | PIUD - 17054 | 03/01/2024 13:46 | 03/01/2024 19:56 | Meio ambiente - Árvore ou Vegetação | 186 |
| 17679766 | 5 | PIUD - 17054 | 03/01/2024 13:46 | 03/01/2024 19:56 | Meio ambiente - Árvore ou Vegetação | 4 |
| 17679766 | 4 | PIUD - 17054 | 03/01/2024 13:46 | 03/01/2024 15:48 | Meio ambiente - Árvore ou Vegetação | 13 |
| 17679766 | 3 | PIUD - 17054 | 03/01/2024 13:46 | 03/01/2024 15:48 | Meio ambiente - Árvore ou Vegetação | 102 |
| 17679766 | 2 | PIUD - 17054 | 03/01/2024 13:46 | 03/01/2024 15:48 | Meio ambiente - Árvore ou Vegetação | 16 |
| 17679766 | 1 | PIUD - 17054 | 03/01/2024 13:46 | 03/01/2024 14:45 | Meio ambiente - Árvore ou Vegetação | 10 |
| 17679810 | 1 | PIUD - 17054 | 03/01/2024 09:32 | 03/01/2024 15:29 | Não classificada | 1 |
| 17679647 | 1 | PIUD - 17054 | 03/01/2024 13:13 | 03/01/2024 15:00 | Meio ambiente - Árvore ou Vegetação | 1 |
| 17682943 | 1 | PIUD - 17054 | 04/01/2024 07:31 | 04/01/2024 10:06 | Meio ambiente - Árvore ou Vegetação | 123 |
| 17684860 | 1 | PIUD - 17054 | 04/01/2024 17:59 | 04/01/2024 22:29 | Meio ambiente - Árvore ou Vegetação | 1 |
| 17684244 | 2 | PIUD - 17054 | 04/01/2024 17:17 | 04/01/2024 18:46 | Meio ambiente - Árvore ou Vegetação | 41 |
| 17684244 | 1 | PIUD - 17054 | 04/01/2024 17:17 | 04/01/2024 18:46 | Meio ambiente - Árvore ou Vegetação | 12 |
| 17684256 | 1 | PIUD - 17054 | 04/01/2024 09:21 | 04/01/2024 19:03 | Meio ambiente - Árvore ou Vegetação | 1 |
| 17798493 | 4 | PIUD - 17054 | 04/01/2024 11:05 | 05/01/2024 00:22 | Meio ambiente - Árvore ou Vegetação | 11 |
| 17798493 | 3 | PIUD - 17054 | 04/01/2024 11:05 | 04/01/2024 15:32 | Meio ambiente - Árvore ou Vegetação | 51 |
| 17798493 | 2 | PIUD - 17054 | 04/01/2024 11:05 | 04/01/2024 12:21 | Meio ambiente - Árvore ou Vegetação | 29 |
| 17798493 | 1 | PIUD - 17054 | 04/01/2024 11:05 | 04/01/2024 12:21 | Meio ambiente - Árvore ou Vegetação | 458 |
| 17681722 | 1 | PIUD - 17054 | 04/01/2024 06:09 | 04/01/2024 10:03 | Meio ambiente - Descarga Atmosférica | 1 |
| 17684544 | 1 | PIUD - 17054 | 04/01/2024 17:07 | 04/01/2024 20:43 | Meio ambiente - Árvore ou Vegetação | 11 |
| 17690928 | 1 | PIUD - 17054 | 05/01/2024 17:18 | 06/01/2024 18:37 | Meio ambiente - Árvore ou Vegetação | 8 |
| 17687779 | 2 | PIUD - 17054 | 05/01/2024 15:48 | 05/01/2024 17:51 | Meio ambiente - Vento | 10 |
| 17687779 | 1 | PIUD - 17054 | 05/01/2024 15:48 | 05/01/2024 17:51 | Meio ambiente - Vento | 24 |
| 17687693 | 1 | PIUD - 17054 | 05/01/2024 15:11 | 05/01/2024 17:15 | Meio ambiente - Árvore ou Vegetação | 1 |
| 17687345 | 1 | PIUD - 17054 | 05/01/2024 14:22 | 05/01/2024 15:53 | Meio ambiente - Vento | 1 |
| 17768401 | 15 | PIUD - 17054 | 05/01/2024 13:21 | 07/01/2024 17:00 | Meio ambiente - Árvore ou Vegetação | 1 |
| 17768401 | 14 | PIUD - 17054 | 05/01/2024 13:21 | 07/01/2024 17:00 | Meio ambiente - Árvore ou Vegetação | 4 |
| 17768401 | 13 | PIUD - 17054 | 05/01/2024 13:21 | 06/01/2024 14:42 | Meio ambiente - Árvore ou Vegetação | 8 |
| 17768401 | 12 | PIUD - 17054 | 05/01/2024 13:21 | 06/01/2024 14:42 | Meio ambiente - Árvore ou Vegetação | 1 |
| 17768401 | 11 | PIUD - 17054 | 05/01/2024 13:21 | 05/01/2024 21:27 | Meio ambiente - Árvore ou Vegetação | 17 |
| 17768401 | 10 | PIUD - 17054 | 05/01/2024 13:21 | 05/01/2024 21:27 | Meio ambiente - Árvore ou Vegetação | 2 |
| 17768401 | 9 | PIUD - 17054 | 05/01/2024 13:21 | 05/01/2024 21:27 | Meio ambiente - Árvore ou Vegetação | 3 |
| 17768401 | 8 | PIUD - 17054 | 05/01/2024 13:21 | 05/01/2024 21:27 | Meio ambiente - Árvore ou Vegetação | 31 |
| 17768401 | 7 | PIUD - 17054 | 05/01/2024 13:21 | 05/01/2024 19:16 | Meio ambiente - Árvore ou Vegetação | 134 |
| 17768401 | 6 | PIUD - 17054 | 05/01/2024 13:21 | 05/01/2024 19:16 | Meio ambiente - Árvore ou Vegetação | 69 |
| 17768401 | 5 | PIUD - 17054 | 05/01/2024 13:21 | 05/01/2024 19:16 | Meio ambiente - Árvore ou Vegetação | 7 |
| 17768401 | 4 | PIUD - 17054 | 05/01/2024 13:21 | 05/01/2024 15:48 | Meio ambiente - Árvore ou Vegetação | 34 |
| 17768401 | 3 | PIUD - 17054 | 05/01/2024 13:21 | 05/01/2024 13:25 | Meio ambiente - Árvore ou Vegetação | 3 |
| 17768401 | 2 | PIUD - 17054 | 05/01/2024 13:21 | 05/01/2024 13:25 | Meio ambiente - Árvore ou Vegetação | 681 |
| 17768401 | 1 | PIUD - 17054 | 05/01/2024 13:21 | 05/01/2024 13:25 | Meio ambiente - Árvore ou Vegetação | 58 |
| 17686718 | 1 | PIUD - 17054 | 05/01/2024 11:44 | 05/01/2024 14:32 | Meio ambiente - Árvore ou Vegetação | 1 |
| 17686172 | 1 | PIUD - 17054 | 05/01/2024 10:39 | 05/01/2024 12:01 | Não classificada | 41 |
| 17686430 | 1 | PIUD - 17054 | 05/01/2024 10:00 | 05/01/2024 13:15 | Meio ambiente - Vento | 1 |
| 17682187 | 1 | PLOT - 16319 | 03/01/2024 12:01 | 04/01/2024 11:55 | Meio ambiente - Árvore ou Vegetação | 1 |
| 17679452 | 1 | PLOT - 16319 | 03/01/2024 11:50 | 03/01/2024 13:50 | Meio ambiente - Árvore ou Vegetação | 230 |
| 17680240 | 2 | PLOT - 16319 | 03/01/2024 18:52 | 03/01/2024 21:33 | Meio ambiente - Árvore ou Vegetação | 18 |
| 17680240 | 1 | PLOT - 16319 | 03/01/2024 18:52 | 03/01/2024 19:13 | Meio ambiente - Árvore ou Vegetação | 350 |
| 17680239 | 1 | PLOT - 16319 | 03/01/2024 17:37 | 03/01/2024 18:52 | Meio ambiente - Árvore ou Vegetação | 368 |
| 17682328 | 1 | PLOT - 16319 | 03/01/2024 16:37 | 04/01/2024 12:39 | Meio ambiente - Descarga Atmosférica | 7 |

| | | | | | | |
|----------|---|--------------|------------------|------------------|--------------------------------------|-----|
| 17679942 | 1 | PLOT - 16319 | 03/01/2024 14:24 | 03/01/2024 17:45 | Meio ambiente - Árvore ou Vegetação | 1 |
| 17679924 | 1 | PLOT - 16319 | 03/01/2024 14:17 | 03/01/2024 21:27 | Meio ambiente - Descarga Atmosférica | 230 |
| 17684741 | 1 | PLOT - 16319 | 04/01/2024 19:00 | 04/01/2024 21:48 | Meio ambiente - Vento | 33 |
| 17684207 | 1 | PLOT - 16319 | 04/01/2024 07:18 | 04/01/2024 18:50 | Meio ambiente - Descarga Atmosférica | 41 |
| 17681664 | 1 | PLOT - 16319 | 04/01/2024 06:41 | 04/01/2024 09:44 | Meio ambiente - Árvore ou Vegetação | 8 |
| 17689266 | 3 | PLOT - 16319 | 05/01/2024 14:02 | 06/01/2024 10:05 | Meio ambiente - Descarga Atmosférica | 7 |
| 17689266 | 2 | PLOT - 16319 | 05/01/2024 14:02 | 06/01/2024 10:05 | Meio ambiente - Descarga Atmosférica | 2 |
| 17765030 | 1 | PMSD - 17049 | 03/01/2024 08:56 | 03/01/2024 14:41 | Meio ambiente - Árvore ou Vegetação | 1 |
| 17678696 | 1 | PMSD - 17049 | 03/01/2024 07:03 | 03/01/2024 13:21 | Meio ambiente - Descarga Atmosférica | 6 |
| 17679689 | 1 | PMSD - 17049 | 03/01/2024 08:49 | 03/01/2024 13:51 | Meio ambiente - Descarga Atmosférica | 1 |
| 17680254 | 1 | PMSD - 17049 | 03/01/2024 11:20 | 03/01/2024 17:12 | Meio ambiente - Vento | 1 |
| 17679930 | 2 | PMSD - 17049 | 03/01/2024 10:17 | 03/01/2024 14:49 | Não classificada | 20 |
| 17679930 | 1 | PMSD - 17049 | 03/01/2024 10:17 | 03/01/2024 14:49 | Não classificada | 3 |
| 17679161 | 1 | PMSD - 17049 | 03/01/2024 09:58 | 03/01/2024 12:02 | Meio ambiente - Descarga Atmosférica | 1 |
| 17679724 | 1 | PMSD - 17049 | 03/01/2024 13:36 | 03/01/2024 15:33 | Não classificada | 11 |
| 17685984 | 7 | PMSD - 17049 | 04/01/2024 16:44 | 05/01/2024 10:37 | Meio ambiente - Árvore ou Vegetação | 1 |
| 17685984 | 6 | PMSD - 17049 | 04/01/2024 16:44 | 04/01/2024 22:39 | Meio ambiente - Árvore ou Vegetação | 5 |
| 17685984 | 5 | PMSD - 17049 | 04/01/2024 16:44 | 04/01/2024 22:39 | Meio ambiente - Árvore ou Vegetação | 1 |
| 17685984 | 4 | PMSD - 17049 | 04/01/2024 16:44 | 04/01/2024 22:39 | Meio ambiente - Árvore ou Vegetação | 18 |
| 17685984 | 3 | PMSD - 17049 | 04/01/2024 16:44 | 04/01/2024 22:39 | Meio ambiente - Árvore ou Vegetação | 2 |
| 17685984 | 2 | PMSD - 17049 | 04/01/2024 16:44 | 04/01/2024 21:44 | Meio ambiente - Árvore ou Vegetação | 21 |
| 17685984 | 1 | PMSD - 17049 | 04/01/2024 16:44 | 04/01/2024 21:44 | Meio ambiente - Árvore ou Vegetação | 2 |
| 17684355 | 1 | PMSD - 17049 | 04/01/2024 18:14 | 04/01/2024 19:27 | Meio ambiente - Descarga Atmosférica | 31 |
| 17688622 | 1 | PMSD - 17049 | 04/01/2024 10:54 | 05/01/2024 18:29 | Não classificada | 1 |
| 17683219 | 1 | PMSD - 17049 | 04/01/2024 08:56 | 04/01/2024 15:37 | Meio ambiente - Árvore ou Vegetação | 6 |
| 17683860 | 1 | PMSD - 17049 | 04/01/2024 14:30 | 04/01/2024 17:00 | Meio ambiente - Árvore ou Vegetação | 1 |
| 17684004 | 1 | PMSD - 17049 | 04/01/2024 11:21 | 04/01/2024 17:57 | Não classificada | 1 |
| 17683526 | 1 | PMSD - 17049 | 04/01/2024 10:36 | 04/01/2024 16:27 | Não classificada | 1 |
| 17683522 | 1 | PMSD - 17049 | 04/01/2024 10:30 | 04/01/2024 16:22 | Meio ambiente - Árvore ou Vegetação | 1 |
| 17683728 | 1 | PMSD - 17049 | 04/01/2024 09:16 | 04/01/2024 16:56 | Meio ambiente - Árvore ou Vegetação | 5 |
| 17682890 | 1 | PMSD - 17049 | 04/01/2024 08:52 | 04/01/2024 14:46 | Meio ambiente - Descarga Atmosférica | 1 |
| 17685985 | 2 | PMSD - 17049 | 05/01/2024 11:01 | 05/01/2024 11:24 | Meio ambiente - Árvore ou Vegetação | 21 |
| 17685985 | 1 | PMSD - 17049 | 05/01/2024 11:01 | 05/01/2024 11:24 | Meio ambiente - Árvore ou Vegetação | 2 |
| 17688017 | 1 | PMSD - 17049 | 05/01/2024 17:13 | 05/01/2024 18:56 | Meio ambiente - Árvore ou Vegetação | 2 |
| 17688242 | 1 | PMSD - 17049 | 05/01/2024 15:56 | 05/01/2024 19:05 | Meio ambiente - Descarga Atmosférica | 1 |
| 17687170 | 1 | PMSD - 17049 | 05/01/2024 13:11 | 05/01/2024 15:24 | Não classificada | 6 |
| 17686719 | 1 | PMSD - 17049 | 05/01/2024 11:33 | 05/01/2024 14:00 | Não classificada | 1 |
| 17686297 | 1 | PMSD - 17049 | 05/01/2024 06:07 | 05/01/2024 12:38 | Não classificada | 2 |
| 17679299 | 1 | PMSU - 17092 | 03/01/2024 07:42 | 03/01/2024 14:30 | Não classificada | 1 |
| 17765131 | 1 | PMSU - 17092 | 03/01/2024 18:42 | 03/01/2024 22:05 | Não classificada | 62 |
| 17844754 | 2 | PMSU - 17092 | 03/01/2024 18:44 | 03/01/2024 18:57 | Meio ambiente - Árvore ou Vegetação | 58 |
| 17844754 | 1 | PMSU - 17092 | 03/01/2024 18:44 | 03/01/2024 18:57 | Meio ambiente - Árvore ou Vegetação | 2 |
| 17844753 | 7 | PMSU - 17092 | 03/01/2024 11:05 | 07/01/2024 19:30 | Meio ambiente - Árvore ou Vegetação | 4 |
| 17844753 | 6 | PMSU - 17092 | 03/01/2024 11:05 | 03/01/2024 19:51 | Meio ambiente - Árvore ou Vegetação | 9 |
| 17844753 | 5 | PMSU - 17092 | 03/01/2024 11:05 | 03/01/2024 17:34 | Meio ambiente - Árvore ou Vegetação | 58 |
| 17844753 | 4 | PMSU - 17092 | 03/01/2024 11:05 | 03/01/2024 17:34 | Meio ambiente - Árvore ou Vegetação | 2 |
| 17844753 | 3 | PMSU - 17092 | 03/01/2024 11:05 | 03/01/2024 16:38 | Meio ambiente - Árvore ou Vegetação | 1 |
| 17844753 | 2 | PMSU - 17092 | 03/01/2024 11:05 | 03/01/2024 16:38 | Meio ambiente - Árvore ou Vegetação | 69 |
| 17844753 | 1 | PMSU - 17092 | 03/01/2024 11:05 | 03/01/2024 16:38 | Meio ambiente - Árvore ou Vegetação | 126 |
| 17681051 | 1 | PMSU - 17092 | 03/01/2024 17:24 | 03/01/2024 22:43 | Meio ambiente - Descarga Atmosférica | 1 |
| 17680909 | 1 | PMSU - 17092 | 03/01/2024 17:15 | 03/01/2024 20:22 | Meio ambiente - Descarga Atmosférica | 1 |
| 17787353 | 1 | PMSU - 17092 | 03/01/2024 01:16 | 03/01/2024 11:21 | Meio ambiente - Árvore ou Vegetação | 1 |
| 17683775 | 1 | PMSU - 17092 | 03/01/2024 16:51 | 04/01/2024 17:11 | Meio ambiente - Descarga Atmosférica | 1 |
| 17689217 | 1 | PMSU - 17092 | 03/01/2024 16:48 | 06/01/2024 09:42 | Meio ambiente - Descarga Atmosférica | 1 |
| 17678883 | 1 | PMSU - 17092 | 03/01/2024 08:10 | 03/01/2024 12:09 | Não classificada | 23 |
| 17680211 | 1 | PMSU - 17092 | 03/01/2024 17:24 | 03/01/2024 19:28 | Não classificada | 1 |
| 17684832 | 1 | PMSU - 17092 | 04/01/2024 19:15 | 04/01/2024 22:18 | Meio ambiente - Descarga Atmosférica | 1 |
| 17684312 | 2 | PMSU - 17092 | 04/01/2024 17:34 | 04/01/2024 19:10 | Não classificada | 61 |
| 17684312 | 1 | PMSU - 17092 | 04/01/2024 17:34 | 04/01/2024 19:10 | Não classificada | 69 |

| | | | | | | |
|----------|----|--------------|------------------|------------------|--------------------------------------|------|
| 17683934 | 1 | PMSU - 17092 | 04/01/2024 16:39 | 04/01/2024 17:32 | Meio ambiente - Descarga Atmosférica | 3 |
| 17683804 | 1 | PMSU - 17092 | 04/01/2024 13:37 | 04/01/2024 17:16 | Meio ambiente - Descarga Atmosférica | 1 |
| 17683961 | 1 | PMSU - 17092 | 04/01/2024 12:35 | 04/01/2024 17:52 | Meio ambiente - Descarga Atmosférica | 1 |
| 17684398 | 1 | PMSU - 17092 | 04/01/2024 16:32 | 04/01/2024 19:41 | Meio ambiente - Descarga Atmosférica | 4 |
| 17684946 | 1 | PMSU - 17092 | 04/01/2024 09:28 | 04/01/2024 23:08 | Meio ambiente - Descarga Atmosférica | 1 |
| 17682858 | 1 | PMSU - 17092 | 04/01/2024 13:04 | 04/01/2024 14:35 | Não classificada | 2 |
| 17682657 | 1 | PMSU - 17092 | 04/01/2024 12:47 | 04/01/2024 13:48 | Meio ambiente - Descarga Atmosférica | 13 |
| 17685790 | 1 | PMSU - 17092 | 04/01/2024 11:57 | 05/01/2024 10:08 | Meio ambiente - Descarga Atmosférica | 1 |
| 17683596 | 1 | PMSU - 17092 | 04/01/2024 11:18 | 04/01/2024 16:32 | Meio ambiente - Descarga Atmosférica | 1 |
| 17683527 | 1 | PMSU - 17092 | 04/01/2024 10:40 | 04/01/2024 16:21 | Meio ambiente - Descarga Atmosférica | 2 |
| 17682969 | 1 | PMSU - 17092 | 04/01/2024 10:13 | 04/01/2024 14:59 | Meio ambiente - Descarga Atmosférica | 9 |
| 17682085 | 1 | PMSU - 17092 | 04/01/2024 07:37 | 04/01/2024 11:30 | Meio ambiente - Árvore ou Vegetação | 9 |
| 17682377 | 1 | PMSU - 17092 | 04/01/2024 07:21 | 04/01/2024 12:46 | Meio ambiente - Descarga Atmosférica | 3 |
| 17684175 | 1 | PMSU - 17092 | 04/01/2024 12:32 | 04/01/2024 18:31 | Meio ambiente - Descarga Atmosférica | 1 |
| 17684778 | 1 | PMSU - 17092 | 04/01/2024 18:12 | 04/01/2024 22:07 | Meio ambiente - Descarga Atmosférica | 1 |
| 17689445 | 1 | PMSU - 17092 | 05/01/2024 19:39 | 06/01/2024 10:56 | Meio ambiente - Vento | 1 |
| 17688736 | 1 | PMSU - 17092 | 05/01/2024 19:11 | 05/01/2024 23:12 | Meio ambiente - Descarga Atmosférica | 1 |
| 17687877 | 1 | PMSU - 17092 | 05/01/2024 14:41 | 05/01/2024 18:24 | Meio ambiente - Árvore ou Vegetação | 2 |
| 17690975 | 1 | PMSU - 17092 | 05/01/2024 08:26 | 06/01/2024 18:30 | Meio ambiente - Árvore ou Vegetação | 7 |
| 17687819 | 1 | PMSU - 17092 | 05/01/2024 15:51 | 05/01/2024 17:58 | Meio ambiente - Árvore ou Vegetação | 1 |
| 17686634 | 1 | PMSU - 17092 | 05/01/2024 09:26 | 05/01/2024 13:50 | Meio ambiente - Descarga Atmosférica | 3 |
| 17689575 | 1 | PMSU - 17092 | 05/01/2024 10:53 | 06/01/2024 11:35 | Meio ambiente - Descarga Atmosférica | 1 |
| 17687137 | 1 | PMSU - 17092 | 05/01/2024 10:35 | 05/01/2024 15:17 | Meio ambiente - Descarga Atmosférica | 1 |
| 17687318 | 1 | PMSU - 17092 | 05/01/2024 10:16 | 05/01/2024 15:55 | Meio ambiente - Árvore ou Vegetação | 1 |
| 17685441 | 1 | PMSU - 17092 | 05/01/2024 08:17 | 05/01/2024 09:11 | Meio ambiente - Árvore ou Vegetação | 1 |
| 17685697 | 1 | PMSU - 17092 | 05/01/2024 06:49 | 05/01/2024 10:21 | Meio ambiente - Descarga Atmosférica | 1 |
| 17686617 | 1 | PMSU - 17092 | 05/01/2024 12:44 | 05/01/2024 14:10 | Meio ambiente - Descarga Atmosférica | 7 |
| 17686616 | 1 | PMSU - 17092 | 05/01/2024 06:30 | 05/01/2024 14:10 | Meio ambiente - Descarga Atmosférica | 1 |
| 17679290 | 1 | PNV - 17094 | 03/01/2024 07:41 | 03/01/2024 10:31 | Meio ambiente - Descarga Atmosférica | 1 |
| 17679240 | 1 | PNV - 17094 | 03/01/2024 07:23 | 03/01/2024 09:38 | Meio ambiente - Descarga Atmosférica | 1 |
| 17682452 | 1 | PNV - 17094 | 03/01/2024 18:36 | 04/01/2024 12:57 | Meio ambiente - Descarga Atmosférica | 1 |
| 17790971 | 1 | PNV - 17094 | 03/01/2024 18:36 | 04/01/2024 11:30 | Meio ambiente - Descarga Atmosférica | 1 |
| 17681762 | 1 | PNV - 17094 | 03/01/2024 19:07 | 04/01/2024 10:19 | Meio ambiente - Árvore ou Vegetação | 3 |
| 17765049 | 1 | PNV - 17094 | 03/01/2024 09:12 | 03/01/2024 13:37 | Meio ambiente - Árvore ou Vegetação | 4 |
| 17686516 | 1 | PNV - 17094 | 03/01/2024 17:46 | 05/01/2024 13:36 | Meio ambiente - Descarga Atmosférica | 1 |
| 17680270 | 1 | PNV - 17094 | 03/01/2024 18:01 | 03/01/2024 19:52 | Meio ambiente - Árvore ou Vegetação | 3 |
| 17680118 | 2 | PNV - 17094 | 03/01/2024 15:52 | 03/01/2024 19:25 | Meio ambiente - Árvore ou Vegetação | 99 |
| 17680118 | 1 | PNV - 17094 | 03/01/2024 15:52 | 03/01/2024 19:25 | Meio ambiente - Árvore ou Vegetação | 1 |
| 17682330 | 1 | PNV - 17094 | 03/01/2024 17:18 | 04/01/2024 12:42 | Não classificada | 3 |
| 17679351 | 1 | PNV - 17094 | 03/01/2024 10:57 | 03/01/2024 14:02 | Não classificada | 7 |
| 17680740 | 1 | PNV - 17094 | 03/01/2024 15:23 | 03/01/2024 18:37 | Meio ambiente - Descarga Atmosférica | 1 |
| 17678631 | 1 | PNV - 17094 | 03/01/2024 06:22 | 03/01/2024 08:50 | Meio ambiente - Descarga Atmosférica | 1 |
| 17680679 | 3 | PNV - 17094 | 03/01/2024 14:34 | 03/01/2024 19:48 | Meio ambiente - Descarga Atmosférica | 48 |
| 17680679 | 2 | PNV - 17094 | 03/01/2024 14:34 | 03/01/2024 19:48 | Meio ambiente - Descarga Atmosférica | 1 |
| 17680679 | 1 | PNV - 17094 | 03/01/2024 14:34 | 03/01/2024 19:48 | Meio ambiente - Descarga Atmosférica | 14 |
| 17679947 | 1 | PNV - 17094 | 03/01/2024 14:29 | 03/01/2024 15:13 | Não classificada | 54 |
| 17680672 | 1 | PNV - 17094 | 03/01/2024 14:24 | 03/01/2024 17:00 | Meio ambiente - Árvore ou Vegetação | 1 |
| 17679141 | 1 | PNV - 17094 | 03/01/2024 09:47 | 03/01/2024 11:43 | Meio ambiente - Descarga Atmosférica | 1 |
| 17679636 | 1 | PNV - 17094 | 03/01/2024 13:08 | 03/01/2024 14:48 | Meio ambiente - Vento | 16 |
| 17685191 | 1 | PNV - 17094 | 04/01/2024 19:00 | 05/01/2024 07:31 | Meio ambiente - Vento | 1 |
| 17684492 | 1 | PNV - 17094 | 04/01/2024 12:30 | 04/01/2024 19:07 | Meio ambiente - Árvore ou Vegetação | 10 |
| 17761161 | 2 | PNV - 17094 | 04/01/2024 13:22 | 04/01/2024 14:11 | Meio ambiente - Vento | 3665 |
| 17761161 | 1 | PNV - 17094 | 04/01/2024 13:22 | 04/01/2024 14:10 | Meio ambiente - Vento | 2353 |
| 17683413 | 1 | PNV - 17094 | 04/01/2024 13:02 | 04/01/2024 15:56 | Meio ambiente - Descarga Atmosférica | 1 |
| 17682966 | 1 | PNV - 17094 | 04/01/2024 06:24 | 04/01/2024 15:05 | Meio ambiente - Árvore ou Vegetação | 23 |
| 17682149 | 1 | PNV - 17094 | 04/01/2024 07:56 | 04/01/2024 11:44 | Meio ambiente - Descarga Atmosférica | 1 |
| 17681398 | 1 | PNV - 17094 | 04/01/2024 05:52 | 04/01/2024 07:52 | Meio ambiente - Vento | 2 |
| 17683306 | 1 | PNV - 17094 | 04/01/2024 05:38 | 04/01/2024 15:46 | Meio ambiente - Árvore ou Vegetação | 3 |
| 17838512 | 15 | PNV - 17094 | 04/01/2024 05:26 | 04/01/2024 12:36 | Não classificada | 48 |

| | | | | | | |
|----------|----|--------------|------------------|------------------|--------------------------------------|------|
| 17838512 | 13 | PNV - 17094 | 04/01/2024 05:26 | 04/01/2024 12:36 | Não classificada | 4 |
| 17838512 | 12 | PNV - 17094 | 04/01/2024 05:26 | 04/01/2024 12:36 | Não classificada | 50 |
| 17838512 | 11 | PNV - 17094 | 04/01/2024 05:26 | 04/01/2024 11:24 | Não classificada | 45 |
| 17838512 | 10 | PNV - 17094 | 04/01/2024 05:26 | 04/01/2024 11:24 | Não classificada | 18 |
| 17838512 | 9 | PNV - 17094 | 04/01/2024 05:26 | 04/01/2024 09:14 | Não classificada | 336 |
| 17838512 | 8 | PNV - 17094 | 04/01/2024 05:26 | 04/01/2024 09:14 | Não classificada | 2 |
| 17838512 | 7 | PNV - 17094 | 04/01/2024 05:26 | 04/01/2024 09:14 | Não classificada | 5 |
| 17838512 | 6 | PNV - 17094 | 04/01/2024 05:26 | 04/01/2024 09:03 | Não classificada | 240 |
| 17838512 | 5 | PNV - 17094 | 04/01/2024 05:26 | 04/01/2024 09:03 | Não classificada | 1313 |
| 17838512 | 4 | PNV - 17094 | 04/01/2024 05:26 | 04/01/2024 09:03 | Não classificada | 1 |
| 17838512 | 3 | PNV - 17094 | 04/01/2024 05:26 | 04/01/2024 08:21 | Não classificada | 455 |
| 17838512 | 2 | PNV - 17094 | 04/01/2024 05:26 | 04/01/2024 06:56 | Não classificada | 112 |
| 17838512 | 1 | PNV - 17094 | 04/01/2024 05:26 | 04/01/2024 06:21 | Não classificada | 2392 |
| 17684517 | 3 | PNV - 17094 | 04/01/2024 15:39 | 04/01/2024 20:35 | Meio ambiente - Vento | 3 |
| 17684517 | 1 | PNV - 17094 | 04/01/2024 15:39 | 04/01/2024 20:35 | Meio ambiente - Vento | 55 |
| 17690239 | 1 | PNV - 17094 | 05/01/2024 18:27 | 06/01/2024 15:16 | Meio ambiente - Descarga Atmosférica | 1 |
| 17688118 | 1 | PNV - 17094 | 05/01/2024 17:34 | 05/01/2024 19:30 | Meio ambiente - Árvore ou Vegetação | 1 |
| 17688095 | 1 | PNV - 17094 | 05/01/2024 17:29 | 05/01/2024 19:17 | Meio ambiente - Árvore ou Vegetação | 1 |
| 17690180 | 1 | PNV - 17094 | 05/01/2024 13:19 | 06/01/2024 14:50 | Meio ambiente - Descarga Atmosférica | 1 |
| 17687023 | 1 | PNV - 17094 | 05/01/2024 13:04 | 05/01/2024 14:54 | Meio ambiente - Descarga Atmosférica | 1 |
| 17840627 | 3 | PNV - 17094 | 05/01/2024 09:09 | 05/01/2024 14:19 | Meio ambiente - Árvore ou Vegetação | 3 |
| 17840627 | 1 | PNV - 17094 | 05/01/2024 09:09 | 05/01/2024 14:19 | Meio ambiente - Árvore ou Vegetação | 55 |
| 17688463 | 1 | PNV - 17094 | 05/01/2024 10:57 | 05/01/2024 21:37 | Meio ambiente - Descarga Atmosférica | 9 |
| 17686713 | 1 | PNV - 17094 | 05/01/2024 11:05 | 05/01/2024 13:45 | Meio ambiente - Árvore ou Vegetação | 3 |
| 17686550 | 1 | PNV - 17094 | 05/01/2024 09:28 | 05/01/2024 13:39 | Meio ambiente - Vento | 1 |
| 17840628 | 3 | PNV - 17094 | 05/01/2024 09:09 | 05/01/2024 12:04 | Não classificada | 16 |
| 17840628 | 2 | PNV - 17094 | 05/01/2024 09:09 | 05/01/2024 12:04 | Não classificada | 5 |
| 17840628 | 1 | PNV - 17094 | 05/01/2024 09:09 | 05/01/2024 12:04 | Não classificada | 87 |
| 17685391 | 1 | PNV - 17094 | 05/01/2024 07:12 | 05/01/2024 08:53 | Meio ambiente - Descarga Atmosférica | 77 |
| 17679556 | 2 | PPS - 16315 | 03/01/2024 12:55 | 03/01/2024 14:38 | Meio ambiente - Descarga Atmosférica | 1 |
| 17679556 | 1 | PPS - 16315 | 03/01/2024 12:55 | 03/01/2024 14:38 | Meio ambiente - Descarga Atmosférica | 14 |
| 17765122 | 1 | PPS - 16315 | 03/01/2024 17:42 | 03/01/2024 22:06 | Meio ambiente - Descarga Atmosférica | 2 |
| 17680716 | 1 | PPS - 16315 | 03/01/2024 15:11 | 03/01/2024 16:25 | Meio ambiente - Árvore ou Vegetação | 19 |
| 17679923 | 1 | PPS - 16315 | 03/01/2024 10:14 | 03/01/2024 12:19 | Meio ambiente - Árvore ou Vegetação | 1 |
| 17680677 | 1 | PPS - 16315 | 03/01/2024 14:33 | 03/01/2024 16:25 | Não classificada | 2 |
| 17678620 | 1 | PPS - 16315 | 03/01/2024 06:08 | 03/01/2024 10:25 | Meio ambiente - Descarga Atmosférica | 1 |
| 17684187 | 2 | PPS - 16315 | 04/01/2024 15:16 | 04/01/2024 18:34 | Meio ambiente - Descarga Atmosférica | 1 |
| 17684187 | 1 | PPS - 16315 | 04/01/2024 15:16 | 04/01/2024 18:34 | Meio ambiente - Descarga Atmosférica | 2 |
| 17681930 | 1 | PPS - 16315 | 04/01/2024 08:53 | 04/01/2024 10:58 | Meio ambiente - Descarga Atmosférica | 1 |
| 17681694 | 1 | PPS - 16315 | 04/01/2024 08:21 | 04/01/2024 10:22 | Meio ambiente - Descarga Atmosférica | 1 |
| 17681358 | 1 | PPS - 16315 | 04/01/2024 07:13 | 04/01/2024 08:10 | Meio ambiente - Vento | 8 |
| 17684648 | 1 | PPS - 16315 | 04/01/2024 17:45 | 04/01/2024 21:23 | Meio ambiente - Descarga Atmosférica | 1 |
| 17685057 | 1 | PPS - 16315 | 04/01/2024 21:08 | 04/01/2024 23:37 | Meio ambiente - Árvore ou Vegetação | 12 |
| 17688518 | 2 | PPS - 16315 | 05/01/2024 17:38 | 05/01/2024 21:44 | Meio ambiente - Descarga Atmosférica | 1 |
| 17688518 | 1 | PPS - 16315 | 05/01/2024 17:38 | 05/01/2024 21:44 | Meio ambiente - Descarga Atmosférica | 2 |
| 17687549 | 1 | PPS - 16315 | 05/01/2024 13:07 | 05/01/2024 16:40 | Meio ambiente - Descarga Atmosférica | 4 |
| 17688138 | 1 | PPS - 16315 | 05/01/2024 14:34 | 05/01/2024 19:39 | Meio ambiente - Árvore ou Vegetação | 1 |
| 17685571 | 1 | PPS - 16315 | 05/01/2024 08:44 | 05/01/2024 09:40 | Meio ambiente - Vento | 1 |
| 17809563 | 1 | PPUD - 15242 | 04/01/2024 17:44 | 05/01/2024 13:58 | Meio ambiente - Árvore ou Vegetação | 1 |
| 17684646 | 1 | PPUD - 15242 | 04/01/2024 17:26 | 04/01/2024 21:12 | Meio ambiente - Descarga Atmosférica | 2 |
| 17684338 | 1 | PPUD - 15242 | 04/01/2024 15:07 | 04/01/2024 19:28 | Meio ambiente - Descarga Atmosférica | 1 |
| 17683265 | 1 | PPUD - 15242 | 04/01/2024 13:05 | 04/01/2024 15:28 | Não classificada | 5 |
| 17682387 | 1 | PPUD - 15242 | 04/01/2024 10:25 | 04/01/2024 12:50 | Não classificada | 1 |
| 17682163 | 1 | PPUD - 15242 | 04/01/2024 09:36 | 04/01/2024 11:51 | Meio ambiente - Descarga Atmosférica | 3 |
| 17685775 | 1 | PPUD - 15242 | 05/01/2024 09:19 | 05/01/2024 10:30 | Meio ambiente - Descarga Atmosférica | 1 |
| 17685284 | 1 | PPUD - 15242 | 05/01/2024 01:07 | 05/01/2024 08:16 | Meio ambiente - Descarga Atmosférica | 1 |
| 17681811 | 1 | PRRU - 15241 | 03/01/2024 21:11 | 04/01/2024 10:35 | Meio ambiente - Descarga Atmosférica | 28 |
| 17686659 | 1 | PRRU - 15241 | 03/01/2024 20:18 | 05/01/2024 14:02 | Meio ambiente - Descarga Atmosférica | 1 |
| 17824361 | 2 | PRRU - 15241 | 03/01/2024 12:29 | 05/01/2024 19:30 | Meio ambiente - Árvore ou Vegetação | 4 |

| | | | | | | |
|----------|---|--------------|------------------|------------------|--------------------------------------|-----|
| 17824361 | 1 | PRRU - 15241 | 03/01/2024 12:29 | 05/01/2024 19:30 | Meio ambiente - Árvore ou Vegetação | 2 |
| 17696606 | 1 | PRRU - 15241 | 03/01/2024 18:54 | 08/01/2024 16:01 | Não classificada | 1 |
| 17687480 | 1 | PRRU - 15241 | 03/01/2024 18:14 | 05/01/2024 16:36 | Meio ambiente - Árvore ou Vegetação | 2 |
| 17680169 | 1 | PRRU - 15241 | 03/01/2024 16:31 | 03/01/2024 19:50 | Meio ambiente - Descarga Atmosférica | 4 |
| 17680695 | 1 | PRRU - 15241 | 03/01/2024 14:47 | 03/01/2024 18:13 | Meio ambiente - Árvore ou Vegetação | 77 |
| 17679374 | 1 | PRRU - 15241 | 03/01/2024 08:08 | 03/01/2024 18:07 | Meio ambiente - Descarga Atmosférica | 1 |
| 17679177 | 2 | PRRU - 15241 | 03/01/2024 10:01 | 03/01/2024 11:36 | Não classificada | 2 |
| 17679177 | 1 | PRRU - 15241 | 03/01/2024 10:01 | 03/01/2024 11:36 | Não classificada | 7 |
| 17684259 | 1 | PRRU - 15241 | 04/01/2024 12:33 | 04/01/2024 19:00 | Meio ambiente - Descarga Atmosférica | 1 |
| 17682260 | 2 | PRRU - 15241 | 04/01/2024 06:28 | 04/01/2024 12:17 | Meio ambiente - Descarga Atmosférica | 160 |
| 17682260 | 1 | PRRU - 15241 | 04/01/2024 06:28 | 04/01/2024 12:17 | Meio ambiente - Descarga Atmosférica | 3 |
| 17684419 | 1 | PRRU - 15241 | 04/01/2024 07:47 | 04/01/2024 19:55 | Meio ambiente - Descarga Atmosférica | 3 |
| 17681779 | 1 | PRRU - 15241 | 04/01/2024 07:08 | 04/01/2024 09:38 | Meio ambiente - Árvore ou Vegetação | 20 |
| 17824630 | 1 | PRRU - 15241 | 04/01/2024 13:03 | 04/01/2024 14:57 | Meio ambiente - Árvore ou Vegetação | 7 |
| 17824629 | 2 | PRRU - 15241 | 04/01/2024 06:52 | 08/01/2024 12:02 | Meio ambiente - Árvore ou Vegetação | 2 |
| 17824629 | 1 | PRRU - 15241 | 04/01/2024 06:52 | 04/01/2024 08:10 | Meio ambiente - Árvore ou Vegetação | 7 |
| 17824628 | 2 | PRRU - 15241 | 04/01/2024 04:17 | 04/01/2024 06:50 | Meio ambiente - Árvore ou Vegetação | 2 |
| 17824628 | 1 | PRRU - 15241 | 04/01/2024 04:17 | 04/01/2024 06:50 | Meio ambiente - Árvore ou Vegetação | 7 |
| 17709634 | 2 | PRRU - 15241 | 05/01/2024 14:29 | 12/01/2024 13:25 | Meio ambiente - Árvore ou Vegetação | 1 |
| 17709634 | 1 | PRRU - 15241 | 05/01/2024 14:29 | 10/01/2024 14:14 | Meio ambiente - Árvore ou Vegetação | 4 |
| 17696610 | 2 | PRRU - 15241 | 05/01/2024 17:19 | 08/01/2024 15:38 | Não classificada | 4 |
| 17696610 | 1 | PRRU - 15241 | 05/01/2024 17:19 | 08/01/2024 15:38 | Não classificada | 6 |
| 17689389 | 1 | PRRU - 15241 | 05/01/2024 09:40 | 06/01/2024 10:38 | Não classificada | 6 |
| 17690644 | 1 | PRRU - 15241 | 05/01/2024 15:04 | 06/01/2024 16:51 | Meio ambiente - Descarga Atmosférica | 16 |
| 17686575 | 1 | PRRU - 15241 | 05/01/2024 12:25 | 05/01/2024 13:20 | Não classificada | 273 |
| 17691555 | 1 | PRRU - 15241 | 05/01/2024 11:38 | 06/01/2024 22:23 | Meio ambiente - Descarga Atmosférica | 3 |
| 17694005 | 1 | PRRU - 15241 | 05/01/2024 11:06 | 07/01/2024 21:00 | Meio ambiente - Descarga Atmosférica | 1 |
| 17686778 | 1 | PRRU - 15241 | 05/01/2024 10:44 | 05/01/2024 14:10 | Meio ambiente - Descarga Atmosférica | 1 |
| 17686928 | 1 | PRRU - 15241 | 05/01/2024 09:55 | 05/01/2024 14:37 | Meio ambiente - Descarga Atmosférica | 2 |
| 17686207 | 1 | PRRU - 15241 | 05/01/2024 08:18 | 05/01/2024 12:14 | Meio ambiente - Vento | 2 |
| 17685517 | 1 | PRRU - 15241 | 05/01/2024 07:58 | 05/01/2024 09:37 | Não classificada | 88 |
| 17685477 | 1 | PRRU - 15241 | 05/01/2024 07:56 | 05/01/2024 09:23 | Não classificada | 56 |
| 17685754 | 1 | PRRU - 15241 | 05/01/2024 06:38 | 05/01/2024 10:35 | Não classificada | 56 |
| 17681284 | 1 | PRSD - 16316 | 03/01/2024 22:05 | 04/01/2024 07:31 | Meio ambiente - Descarga Atmosférica | 2 |
| 17680379 | 2 | PRSD - 16316 | 03/01/2024 12:03 | 03/01/2024 14:20 | Não classificada | 91 |
| 17680379 | 1 | PRSD - 16316 | 03/01/2024 12:03 | 03/01/2024 14:20 | Não classificada | 1 |
| 17682610 | 5 | PRSD - 16316 | 03/01/2024 14:26 | 03/01/2024 20:06 | Meio ambiente - Árvore ou Vegetação | 28 |
| 17682610 | 4 | PRSD - 16316 | 03/01/2024 14:26 | 03/01/2024 19:37 | Meio ambiente - Árvore ou Vegetação | 19 |
| 17682610 | 3 | PRSD - 16316 | 03/01/2024 14:26 | 03/01/2024 19:16 | Meio ambiente - Árvore ou Vegetação | 32 |
| 17682610 | 2 | PRSD - 16316 | 03/01/2024 14:26 | 03/01/2024 19:16 | Meio ambiente - Árvore ou Vegetação | 1 |
| 17682610 | 1 | PRSD - 16316 | 03/01/2024 14:26 | 03/01/2024 17:46 | Meio ambiente - Árvore ou Vegetação | 12 |
| 17680181 | 1 | PRSD - 16316 | 03/01/2024 16:43 | 03/01/2024 19:28 | Meio ambiente - Descarga Atmosférica | 1 |
| 17680590 | 1 | PRSD - 16316 | 03/01/2024 13:45 | 03/01/2024 15:25 | Meio ambiente - Descarga Atmosférica | 9 |
| 17683660 | 1 | PRSD - 16316 | 04/01/2024 12:55 | 04/01/2024 16:48 | Meio ambiente - Árvore ou Vegetação | 2 |
| 17682226 | 1 | PRSD - 16316 | 04/01/2024 08:47 | 04/01/2024 11:30 | Meio ambiente - Descarga Atmosférica | 1 |
| 17681551 | 1 | PRSD - 16316 | 04/01/2024 04:53 | 04/01/2024 09:13 | Meio ambiente - Árvore ou Vegetação | 4 |
| 17686769 | 1 | PRSD - 16316 | 05/01/2024 09:51 | 05/01/2024 14:15 | Não classificada | 1 |
| 17679453 | 1 | PRSU - 15239 | 03/01/2024 11:51 | 03/01/2024 13:19 | Meio ambiente - Árvore ou Vegetação | 1 |
| 17679394 | 1 | PRSU - 15239 | 03/01/2024 11:07 | 03/01/2024 14:49 | Meio ambiente - Descarga Atmosférica | 1 |
| 17679307 | 3 | PRSU - 15239 | 03/01/2024 10:44 | 03/01/2024 12:54 | Meio ambiente - Vento | 3 |
| 17680145 | 3 | PRSU - 15239 | 03/01/2024 15:01 | 03/01/2024 18:31 | Meio ambiente - Árvore ou Vegetação | 3 |
| 17680145 | 2 | PRSU - 15239 | 03/01/2024 15:01 | 03/01/2024 18:31 | Meio ambiente - Árvore ou Vegetação | 1 |
| 17680145 | 1 | PRSU - 15239 | 03/01/2024 15:01 | 03/01/2024 18:31 | Meio ambiente - Árvore ou Vegetação | 5 |
| 17679307 | 2 | PRSU - 15239 | 03/01/2024 10:44 | 03/01/2024 12:54 | Meio ambiente - Vento | 1 |
| 17679307 | 1 | PRSU - 15239 | 03/01/2024 10:44 | 03/01/2024 12:54 | Meio ambiente - Vento | 5 |
| 17680450 | 1 | PRSU - 15239 | 03/01/2024 12:12 | 03/01/2024 14:29 | Meio ambiente - Árvore ou Vegetação | 75 |
| 17684615 | 1 | PRSU - 15239 | 04/01/2024 17:59 | 04/01/2024 21:11 | Meio ambiente - Descarga Atmosférica | 24 |
| 17687045 | 1 | PRSU - 15239 | 04/01/2024 11:01 | 05/01/2024 15:18 | Meio ambiente - Árvore ou Vegetação | 8 |
| 17684128 | 1 | PRSU - 15239 | 04/01/2024 14:46 | 04/01/2024 18:06 | Não classificada | 1 |

| | | | | | | |
|----------|---|--------------|------------------|------------------|--------------------------------------|-----|
| 17683754 | 1 | PRSU - 15239 | 04/01/2024 14:17 | 04/01/2024 16:56 | Meio ambiente - Descarga Atmosférica | 3 |
| 17683072 | 1 | PRSU - 15239 | 04/01/2024 13:42 | 04/01/2024 15:06 | Meio ambiente - Árvore ou Vegetação | 1 |
| 17683859 | 1 | PRSU - 15239 | 04/01/2024 13:13 | 04/01/2024 17:20 | Meio ambiente - Árvore ou Vegetação | 33 |
| 17683063 | 1 | PRSU - 15239 | 04/01/2024 13:09 | 04/01/2024 15:12 | Meio ambiente - Descarga Atmosférica | 24 |
| 17682101 | 1 | PRSU - 15239 | 04/01/2024 09:21 | 04/01/2024 11:34 | Meio ambiente - Árvore ou Vegetação | 3 |
| 17682214 | 1 | PRSU - 15239 | 04/01/2024 07:56 | 04/01/2024 11:54 | Meio ambiente - Descarga Atmosférica | 1 |
| 17681920 | 1 | PRSU - 15239 | 04/01/2024 07:40 | 04/01/2024 10:49 | Não classificada | 24 |
| 17681768 | 1 | PRSU - 15239 | 04/01/2024 05:45 | 04/01/2024 10:19 | Não classificada | 13 |
| 17681629 | 1 | PRSU - 15239 | 04/01/2024 05:40 | 04/01/2024 09:43 | Meio ambiente - Árvore ou Vegetação | 44 |
| 17686214 | 1 | PRSU - 15239 | 05/01/2024 09:39 | 05/01/2024 12:14 | Não classificada | 111 |
| 17685472 | 1 | PRSU - 15239 | 05/01/2024 06:46 | 05/01/2024 09:15 | Meio ambiente - Descarga Atmosférica | 24 |
| 17681017 | 1 | PRTD - 17074 | 03/01/2024 18:04 | 03/01/2024 22:33 | Meio ambiente - Árvore ou Vegetação | 1 |
| 17679501 | 1 | PRTD - 17074 | 03/01/2024 12:27 | 03/01/2024 13:36 | Meio ambiente - Descarga Atmosférica | 1 |
| 17678707 | 1 | PRTD - 17074 | 03/01/2024 07:08 | 03/01/2024 09:44 | Não classificada | 2 |
| 17680177 | 1 | PRTD - 17074 | 03/01/2024 16:40 | 03/01/2024 18:00 | Não classificada | 7 |
| 17679989 | 1 | PRTD - 17074 | 03/01/2024 10:33 | 03/01/2024 11:18 | Não classificada | 27 |
| 17680734 | 1 | PRTD - 17074 | 03/01/2024 15:20 | 03/01/2024 18:22 | Meio ambiente - Vento | 1 |
| 17680664 | 1 | PRTD - 17074 | 03/01/2024 14:21 | 03/01/2024 16:05 | Meio ambiente - Descarga Atmosférica | 2 |
| 17680550 | 2 | PRTD - 17074 | 03/01/2024 13:24 | 03/01/2024 16:38 | Não classificada | 1 |
| 17680550 | 1 | PRTD - 17074 | 03/01/2024 13:24 | 03/01/2024 16:38 | Não classificada | 7 |
| 17683816 | 1 | PRTD - 17074 | 04/01/2024 15:30 | 04/01/2024 16:54 | Meio ambiente - Descarga Atmosférica | 1 |
| 17683277 | 1 | PRTD - 17074 | 04/01/2024 14:03 | 04/01/2024 15:29 | Meio ambiente - Descarga Atmosférica | 31 |
| 17683036 | 1 | PRTD - 17074 | 04/01/2024 10:21 | 04/01/2024 15:07 | Meio ambiente - Descarga Atmosférica | 2 |
| 17682276 | 1 | PRTD - 17074 | 04/01/2024 09:27 | 04/01/2024 12:18 | Meio ambiente - Descarga Atmosférica | 1 |
| 17682895 | 1 | PRTD - 17074 | 04/01/2024 09:34 | 04/01/2024 14:48 | Meio ambiente - Descarga Atmosférica | 1 |
| 17681929 | 1 | PRTD - 17074 | 04/01/2024 08:50 | 04/01/2024 10:57 | Meio ambiente - Descarga Atmosférica | 1 |
| 17694569 | 1 | PRTD - 17074 | 04/01/2024 18:51 | 04/01/2024 20:59 | Meio ambiente - Descarga Atmosférica | 1 |
| 17681916 | 1 | PRTD - 17074 | 04/01/2024 07:06 | 04/01/2024 10:50 | Meio ambiente - Descarga Atmosférica | 16 |
| 17686764 | 1 | PRTD - 17074 | 04/01/2024 14:31 | 05/01/2024 11:08 | Meio ambiente - Árvore ou Vegetação | 2 |
| 17688842 | 1 | PRTD - 17074 | 05/01/2024 20:52 | 06/01/2024 01:28 | Meio ambiente - Descarga Atmosférica | 11 |
| 17688226 | 1 | PRTD - 17074 | 05/01/2024 18:34 | 05/01/2024 20:01 | Meio ambiente - Descarga Atmosférica | 14 |
| 17688517 | 1 | PRTD - 17074 | 05/01/2024 15:17 | 05/01/2024 18:28 | Meio ambiente - Árvore ou Vegetação | 3 |
| 17688506 | 1 | PRTD - 17074 | 05/01/2024 15:07 | 05/01/2024 15:55 | Meio ambiente - Árvore ou Vegetação | 8 |
| 17694606 | 1 | PRTD - 17074 | 05/01/2024 11:12 | 05/01/2024 15:35 | Não classificada | 1 |
| 17686205 | 1 | PRTD - 17074 | 05/01/2024 08:02 | 05/01/2024 12:09 | Não classificada | 1 |
| 17681079 | 1 | PRTU - 17057 | 03/01/2024 20:34 | 03/01/2024 22:35 | Meio ambiente - Descarga Atmosférica | 5 |
| 17765051 | 1 | PRTU - 17057 | 03/01/2024 09:07 | 03/01/2024 11:41 | Meio ambiente - Descarga Atmosférica | 1 |
| 17680399 | 1 | PRTU - 17057 | 03/01/2024 19:20 | 03/01/2024 20:58 | Meio ambiente - Descarga Atmosférica | 39 |
| 17680287 | 1 | PRTU - 17057 | 03/01/2024 18:14 | 03/01/2024 19:09 | Meio ambiente - Descarga Atmosférica | 77 |
| 17680897 | 1 | PRTU - 17057 | 03/01/2024 17:24 | 03/01/2024 23:03 | Meio ambiente - Descarga Atmosférica | 2 |
| 17678656 | 1 | PRTU - 17057 | 03/01/2024 06:43 | 03/01/2024 07:55 | Meio ambiente - Vento | 1 |
| 17680164 | 1 | PRTU - 17057 | 03/01/2024 16:28 | 03/01/2024 18:56 | Não classificada | 4 |
| 17680143 | 1 | PRTU - 17057 | 03/01/2024 16:09 | 03/01/2024 20:00 | Meio ambiente - Descarga Atmosférica | 1 |
| 17680121 | 2 | PRTU - 17057 | 03/01/2024 13:31 | 03/01/2024 18:07 | Meio ambiente - Árvore ou Vegetação | 1 |
| 17680121 | 1 | PRTU - 17057 | 03/01/2024 13:31 | 03/01/2024 17:46 | Meio ambiente - Árvore ou Vegetação | 1 |
| 17684657 | 1 | PRTU - 17057 | 04/01/2024 15:22 | 04/01/2024 21:39 | Meio ambiente - Árvore ou Vegetação | 1 |
| 17684150 | 1 | PRTU - 17057 | 04/01/2024 17:16 | 04/01/2024 18:19 | Meio ambiente - Descarga Atmosférica | 19 |
| 17684344 | 2 | PRTU - 17057 | 04/01/2024 16:52 | 04/01/2024 19:24 | Não classificada | 1 |
| 17684344 | 1 | PRTU - 17057 | 04/01/2024 16:52 | 04/01/2024 19:24 | Não classificada | 5 |
| 17684948 | 1 | PRTU - 17057 | 04/01/2024 16:43 | 04/01/2024 23:09 | Meio ambiente - Árvore ou Vegetação | 1 |
| 17685019 | 2 | PRTU - 17057 | 04/01/2024 16:28 | 05/01/2024 00:34 | Meio ambiente - Descarga Atmosférica | 56 |
| 17685019 | 1 | PRTU - 17057 | 04/01/2024 16:28 | 05/01/2024 00:34 | Meio ambiente - Descarga Atmosférica | 40 |
| 17684962 | 1 | PRTU - 17057 | 04/01/2024 07:13 | 04/01/2024 23:24 | Não classificada | 1 |
| 17684765 | 1 | PRTU - 17057 | 04/01/2024 14:35 | 04/01/2024 22:07 | Meio ambiente - Descarga Atmosférica | 4 |
| 17684908 | 1 | PRTU - 17057 | 04/01/2024 11:03 | 04/01/2024 22:44 | Meio ambiente - Vento | 1 |
| 17694566 | 1 | PRTU - 17057 | 04/01/2024 08:12 | 04/01/2024 16:41 | Meio ambiente - Descarga Atmosférica | 1 |
| 17682558 | 1 | PRTU - 17057 | 04/01/2024 08:20 | 04/01/2024 14:10 | Meio ambiente - Árvore ou Vegetação | 168 |
| 17682557 | 1 | PRTU - 17057 | 04/01/2024 06:18 | 04/01/2024 14:10 | Meio ambiente - Árvore ou Vegetação | 12 |
| 17681498 | 1 | PRTU - 17057 | 04/01/2024 06:15 | 04/01/2024 08:58 | Meio ambiente - Árvore ou Vegetação | 10 |

| | | | | | | |
|----------|---|--------------|------------------|------------------|--------------------------------------|------|
| 17682945 | 3 | PRTU - 17057 | 04/01/2024 05:35 | 04/01/2024 14:56 | Não classificada | 2 |
| 17682945 | 2 | PRTU - 17057 | 04/01/2024 05:35 | 04/01/2024 14:56 | Não classificada | 2 |
| 17682945 | 1 | PRTU - 17057 | 04/01/2024 05:35 | 04/01/2024 14:56 | Não classificada | 13 |
| 17689548 | 1 | PRTU - 17057 | 05/01/2024 17:27 | 06/01/2024 11:54 | Meio ambiente - Árvore ou Vegetação | 2 |
| 17687032 | 1 | PRTU - 17057 | 05/01/2024 14:25 | 05/01/2024 14:53 | Meio ambiente - Descarga Atmosférica | 89 |
| 17686060 | 1 | PRTU - 17057 | 05/01/2024 08:56 | 05/01/2024 11:33 | Meio ambiente - Descarga Atmosférica | 3 |
| 17688258 | 1 | PRTU - 17057 | 05/01/2024 06:37 | 05/01/2024 20:30 | Meio ambiente - Descarga Atmosférica | 7 |
| 17678951 | 1 | PSAD - 15237 | 03/01/2024 08:31 | 03/01/2024 09:29 | Não classificada | 425 |
| 17679341 | 1 | PSAD - 15237 | 03/01/2024 08:00 | 03/01/2024 09:36 | Não classificada | 2 |
| 17686888 | 1 | PSAD - 15237 | 04/01/2024 09:52 | 05/01/2024 15:08 | Meio ambiente - Árvore ou Vegetação | 1 |
| 17682165 | 1 | PSAD - 15237 | 04/01/2024 09:37 | 04/01/2024 11:42 | Meio ambiente - Vento | 8 |
| 17681563 | 1 | PSAD - 15237 | 04/01/2024 07:54 | 04/01/2024 09:19 | Meio ambiente - Árvore ou Vegetação | 1 |
| 17688173 | 1 | PSAD - 15237 | 05/01/2024 15:24 | 05/01/2024 19:46 | Meio ambiente - Descarga Atmosférica | 9 |
| 17687283 | 1 | PSAD - 15237 | 05/01/2024 13:16 | 05/01/2024 15:42 | Meio ambiente - Árvore ou Vegetação | 29 |
| 17681274 | 7 | PSAU - 16323 | 03/01/2024 22:46 | 03/01/2024 23:09 | Não classificada | 867 |
| 17681274 | 6 | PSAU - 16323 | 03/01/2024 22:46 | 03/01/2024 23:09 | Não classificada | 924 |
| 17681274 | 5 | PSAU - 16323 | 03/01/2024 22:46 | 03/01/2024 23:00 | Não classificada | 34 |
| 17681274 | 4 | PSAU - 16323 | 03/01/2024 22:46 | 03/01/2024 23:00 | Não classificada | 394 |
| 17681274 | 3 | PSAU - 16323 | 03/01/2024 22:46 | 03/01/2024 23:00 | Não classificada | 3 |
| 17681274 | 2 | PSAU - 16323 | 03/01/2024 22:46 | 03/01/2024 23:00 | Não classificada | 5399 |
| 17681274 | 1 | PSAU - 16323 | 03/01/2024 22:46 | 03/01/2024 23:00 | Não classificada | 2 |
| 17679593 | 8 | PSAU - 16323 | 03/01/2024 13:56 | 03/01/2024 18:29 | Não classificada | 175 |
| 17679593 | 7 | PSAU - 16323 | 03/01/2024 13:56 | 03/01/2024 17:40 | Não classificada | 208 |
| 17679593 | 6 | PSAU - 16323 | 03/01/2024 13:56 | 03/01/2024 17:40 | Não classificada | 4 |
| 17679593 | 5 | PSAU - 16323 | 03/01/2024 13:56 | 03/01/2024 16:56 | Não classificada | 111 |
| 17679593 | 4 | PSAU - 16323 | 03/01/2024 13:56 | 03/01/2024 16:56 | Não classificada | 1 |
| 17679593 | 2 | PSAU - 16323 | 03/01/2024 13:56 | 03/01/2024 14:41 | Não classificada | 397 |
| 17679593 | 1 | PSAU - 16323 | 03/01/2024 13:56 | 03/01/2024 14:13 | Não classificada | 522 |
| 17679583 | 7 | PSAU - 16323 | 03/01/2024 12:57 | 03/01/2024 13:56 | Não classificada | 765 |
| 17679583 | 6 | PSAU - 16323 | 03/01/2024 12:57 | 03/01/2024 13:56 | Não classificada | 924 |
| 17679583 | 5 | PSAU - 16323 | 03/01/2024 12:57 | 03/01/2024 13:04 | Não classificada | 34 |
| 17679583 | 4 | PSAU - 16323 | 03/01/2024 12:57 | 03/01/2024 13:04 | Não classificada | 394 |
| 17679583 | 3 | PSAU - 16323 | 03/01/2024 12:57 | 03/01/2024 13:04 | Não classificada | 3 |
| 17679583 | 2 | PSAU - 16323 | 03/01/2024 12:57 | 03/01/2024 13:04 | Não classificada | 5399 |
| 17679583 | 1 | PSAU - 16323 | 03/01/2024 12:57 | 03/01/2024 13:04 | Não classificada | 2 |
| 17678653 | 1 | PSAU - 16323 | 03/01/2024 06:40 | 03/01/2024 07:25 | Meio ambiente - Árvore ou Vegetação | 98 |
| 17679593 | 9 | PSAU - 16323 | 03/01/2024 13:56 | 03/01/2024 18:43 | Não classificada | 10 |
| 17785844 | 2 | PSAU - 16323 | 03/01/2024 10:38 | 03/01/2024 13:05 | Meio ambiente - Árvore ou Vegetação | 78 |
| 17785844 | 1 | PSAU - 16323 | 03/01/2024 10:38 | 03/01/2024 13:05 | Meio ambiente - Árvore ou Vegetação | 4 |
| 17679593 | 3 | PSAU - 16323 | 03/01/2024 13:56 | 03/01/2024 14:41 | Não classificada | 261 |
| 17687435 | 1 | PSAU - 16323 | 04/01/2024 09:02 | 05/01/2024 15:30 | Meio ambiente - Árvore ou Vegetação | 16 |
| 17684123 | 1 | PSAU - 16323 | 04/01/2024 14:27 | 04/01/2024 15:08 | Meio ambiente - Vento | 27 |
| 17684122 | 1 | PSAU - 16323 | 04/01/2024 10:14 | 04/01/2024 15:08 | Meio ambiente - Vento | 1 |
| 17683598 | 1 | PSAU - 16323 | 04/01/2024 12:12 | 04/01/2024 16:34 | Meio ambiente - Vento | 3 |
| 17683644 | 1 | PSAU - 16323 | 04/01/2024 08:48 | 04/01/2024 16:49 | Meio ambiente - Árvore ou Vegetação | 1 |
| 17681734 | 1 | PSAU - 16323 | 04/01/2024 08:30 | 04/01/2024 10:02 | Meio ambiente - Vento | 9 |
| 17681869 | 1 | PSAU - 16323 | 04/01/2024 06:28 | 04/01/2024 10:45 | Meio ambiente - Vento | 1 |
| 17681500 | 1 | PSAU - 16323 | 04/01/2024 06:47 | 04/01/2024 08:34 | Meio ambiente - Vento | 58 |
| 17681496 | 1 | PSAU - 16323 | 04/01/2024 05:04 | 04/01/2024 09:00 | Meio ambiente - Vento | 61 |
| 17841125 | 1 | PSAU - 16323 | 04/01/2024 21:27 | 05/01/2024 15:59 | Meio ambiente - Árvore ou Vegetação | 48 |
| 17685381 | 1 | PSAU - 16323 | 04/01/2024 20:43 | 05/01/2024 08:58 | Não classificada | 1 |
| 17685211 | 1 | PSAU - 16323 | 04/01/2024 20:26 | 05/01/2024 07:39 | Meio ambiente - Vento | 20 |
| 17688586 | 1 | PSAU - 16323 | 05/01/2024 19:31 | 05/01/2024 22:06 | Meio ambiente - Árvore ou Vegetação | 44 |
| 17688407 | 1 | PSAU - 16323 | 05/01/2024 19:15 | 05/01/2024 21:07 | Não classificada | 49 |
| 17689886 | 1 | PSAU - 16323 | 05/01/2024 16:05 | 06/01/2024 13:52 | Meio ambiente - Descarga Atmosférica | 1 |
| 17685898 | 1 | PSAU - 16323 | 05/01/2024 09:13 | 05/01/2024 10:53 | Meio ambiente - Árvore ou Vegetação | 7 |
| 17679742 | 1 | PSOU - 15231 | 03/01/2024 10:41 | 03/01/2024 11:31 | Meio ambiente - Vento | 2 |
| 17679331 | 1 | PSOU - 15231 | 03/01/2024 08:11 | 03/01/2024 09:36 | Meio ambiente - Vento | 36 |
| 17679330 | 1 | PSOU - 15231 | 03/01/2024 04:45 | 03/01/2024 09:36 | Meio ambiente - Vento | 10 |

| | | | | | | |
|----------|---|--------------|------------------|------------------|--------------------------------------|-----|
| 17681473 | 1 | PSOU - 15231 | 04/01/2024 07:14 | 04/01/2024 09:00 | Meio ambiente - Árvore ou Vegetação | 1 |
| 17681403 | 1 | PSOU - 15231 | 04/01/2024 06:56 | 04/01/2024 07:56 | Meio ambiente - Árvore ou Vegetação | 6 |
| 17681330 | 1 | PSOU - 15231 | 04/01/2024 06:50 | 04/01/2024 07:58 | Meio ambiente - Descarga Atmosférica | 2 |
| 17687887 | 1 | PSOU - 15231 | 05/01/2024 16:02 | 05/01/2024 18:24 | Meio ambiente - Árvore ou Vegetação | 7 |
| 17686315 | 1 | PSOU - 15231 | 05/01/2024 07:20 | 05/01/2024 12:51 | Meio ambiente - Descarga Atmosférica | 2 |
| 17685715 | 1 | PSOU - 15231 | 05/01/2024 08:35 | 05/01/2024 10:07 | Meio ambiente - Descarga Atmosférica | 4 |
| 17681954 | 1 | PSP - 15233 | 03/01/2024 21:31 | 04/01/2024 11:10 | Meio ambiente - Vento | 2 |
| 17679762 | 1 | PSP - 15233 | 03/01/2024 09:15 | 03/01/2024 14:12 | Meio ambiente - Descarga Atmosférica | 1 |
| 17679446 | 1 | PSP - 15233 | 03/01/2024 11:48 | 03/01/2024 14:55 | Meio ambiente - Árvore ou Vegetação | 2 |
| 17680665 | 1 | PSP - 15233 | 03/01/2024 14:21 | 03/01/2024 16:07 | Não classificada | 5 |
| 17803246 | 4 | PSP - 15233 | 03/01/2024 23:45 | 04/01/2024 04:21 | Meio ambiente - Vento | 1 |
| 17803246 | 3 | PSP - 15233 | 03/01/2024 23:45 | 04/01/2024 04:21 | Meio ambiente - Vento | 316 |
| 17803246 | 2 | PSP - 15233 | 03/01/2024 23:45 | 04/01/2024 04:21 | Meio ambiente - Vento | 115 |
| 17803246 | 1 | PSP - 15233 | 03/01/2024 23:45 | 04/01/2024 02:36 | Meio ambiente - Vento | 136 |
| 17684497 | 1 | PSP - 15233 | 04/01/2024 18:08 | 04/01/2024 20:21 | Meio ambiente - Árvore ou Vegetação | 25 |
| 17685375 | 1 | PSP - 15233 | 04/01/2024 15:49 | 05/01/2024 08:58 | Meio ambiente - Descarga Atmosférica | 2 |
| 17683460 | 1 | PSP - 15233 | 04/01/2024 08:59 | 04/01/2024 16:15 | Meio ambiente - Vento | 5 |
| 17778700 | 1 | PSP - 15233 | 04/01/2024 09:41 | 04/01/2024 16:40 | Não classificada | 25 |
| 17778699 | 1 | PSP - 15233 | 04/01/2024 00:55 | 04/01/2024 16:40 | Não classificada | 4 |
| 17682220 | 1 | PSP - 15233 | 04/01/2024 08:25 | 04/01/2024 11:55 | Meio ambiente - Vento | 9 |
| 17683123 | 1 | PSP - 15233 | 04/01/2024 07:41 | 04/01/2024 15:21 | Meio ambiente - Árvore ou Vegetação | 9 |
| 17807520 | 1 | PSP - 15233 | 04/01/2024 07:26 | 04/01/2024 15:55 | Meio ambiente - Árvore ou Vegetação | 1 |
| 17681955 | 1 | PSP - 15233 | 04/01/2024 05:49 | 04/01/2024 11:07 | Meio ambiente - Árvore ou Vegetação | 29 |
| 17682813 | 1 | PSP - 15233 | 04/01/2024 05:42 | 04/01/2024 14:28 | Meio ambiente - Vento | 3 |
| 17684956 | 1 | PSP - 15233 | 04/01/2024 21:16 | 04/01/2024 23:10 | Não classificada | 2 |
| 17685421 | 1 | PSP - 15233 | 04/01/2024 20:21 | 05/01/2024 09:11 | Meio ambiente - Árvore ou Vegetação | 2 |
| 17687477 | 1 | PSP - 15233 | 05/01/2024 15:49 | 05/01/2024 16:20 | Meio ambiente - Descarga Atmosférica | 1 |
| 17679456 | 1 | PTC - 15235 | 03/01/2024 11:53 | 03/01/2024 15:28 | Meio ambiente - Descarga Atmosférica | 17 |
| 17795444 | 1 | PTC - 15235 | 03/01/2024 01:37 | 03/01/2024 03:43 | Meio ambiente - Árvore ou Vegetação | 480 |
| 17679165 | 1 | PTC - 15235 | 03/01/2024 06:35 | 03/01/2024 09:13 | Meio ambiente - Descarga Atmosférica | 19 |
| 17765060 | 1 | PTC - 15235 | 03/01/2024 09:12 | 03/01/2024 13:35 | Meio ambiente - Descarga Atmosférica | 1 |
| 17679735 | 1 | PTC - 15235 | 03/01/2024 09:03 | 03/01/2024 13:46 | Meio ambiente - Descarga Atmosférica | 1 |
| 17679983 | 1 | PTC - 15235 | 03/01/2024 10:31 | 03/01/2024 15:11 | Meio ambiente - Descarga Atmosférica | 1 |
| 17679896 | 1 | PTC - 15235 | 03/01/2024 10:07 | 03/01/2024 14:14 | Meio ambiente - Descarga Atmosférica | 1 |
| 17684294 | 2 | PTC - 15235 | 03/01/2024 11:12 | 04/01/2024 17:30 | Meio ambiente - Vento | 2 |
| 17684294 | 1 | PTC - 15235 | 03/01/2024 11:12 | 04/01/2024 17:30 | Meio ambiente - Vento | 8 |
| 17679641 | 1 | PTC - 15235 | 03/01/2024 13:11 | 03/01/2024 16:55 | Meio ambiente - Descarga Atmosférica | 3 |
| 17678989 | 1 | PTC - 15235 | 03/01/2024 05:42 | 03/01/2024 07:53 | Meio ambiente - Descarga Atmosférica | 1 |
| 17684236 | 1 | PTC - 15235 | 04/01/2024 16:42 | 04/01/2024 18:48 | Meio ambiente - Árvore ou Vegetação | 1 |
| 17683344 | 1 | PTC - 15235 | 04/01/2024 13:53 | 04/01/2024 15:40 | Meio ambiente - Descarga Atmosférica | 1 |
| 17683075 | 1 | PTC - 15235 | 04/01/2024 13:52 | 04/01/2024 15:10 | Meio ambiente - Descarga Atmosférica | 4 |
| 17683263 | 1 | PTC - 15235 | 04/01/2024 12:48 | 04/01/2024 15:37 | Não classificada | 1 |
| 17682919 | 1 | PTC - 15235 | 04/01/2024 12:02 | 04/01/2024 14:37 | Meio ambiente - Descarga Atmosférica | 2 |
| 17682836 | 1 | PTC - 15235 | 04/01/2024 10:38 | 04/01/2024 14:28 | Não classificada | 100 |
| 17682835 | 1 | PTC - 15235 | 04/01/2024 10:29 | 04/01/2024 14:30 | Não classificada | 2 |
| 17683237 | 1 | PTC - 15235 | 04/01/2024 10:26 | 04/01/2024 15:26 | Meio ambiente - Descarga Atmosférica | 1 |
| 17682632 | 7 | PTC - 15235 | 04/01/2024 10:17 | 04/01/2024 14:09 | Meio ambiente - Vento | 4 |
| 17682631 | 4 | PTC - 15235 | 04/01/2024 08:57 | 04/01/2024 10:17 | Meio ambiente - Vento | 4 |
| 17681969 | 1 | PTC - 15235 | 04/01/2024 08:10 | 04/01/2024 11:06 | Meio ambiente - Vento | 1 |
| 17681676 | 1 | PTC - 15235 | 04/01/2024 07:31 | 04/01/2024 09:47 | Meio ambiente - Descarga Atmosférica | 1 |
| 17684958 | 1 | PTC - 15235 | 04/01/2024 21:45 | 04/01/2024 23:10 | Meio ambiente - Descarga Atmosférica | 5 |
| 17685612 | 2 | PTC - 15235 | 04/01/2024 21:02 | 05/01/2024 10:00 | Meio ambiente - Descarga Atmosférica | 1 |
| 17685612 | 1 | PTC - 15235 | 04/01/2024 21:02 | 05/01/2024 10:00 | Meio ambiente - Descarga Atmosférica | 1 |
| 17688349 | 1 | PTC - 15235 | 05/01/2024 18:54 | 05/01/2024 20:51 | Meio ambiente - Descarga Atmosférica | 20 |
| 17690386 | 4 | PTC - 15235 | 05/01/2024 14:15 | 06/01/2024 15:00 | Meio ambiente - Vento | 3 |
| 17690386 | 3 | PTC - 15235 | 05/01/2024 14:15 | 06/01/2024 14:40 | Meio ambiente - Vento | 1 |
| 17690386 | 2 | PTC - 15235 | 05/01/2024 14:15 | 06/01/2024 12:04 | Meio ambiente - Vento | 7 |
| 17690386 | 1 | PTC - 15235 | 05/01/2024 14:15 | 06/01/2024 12:04 | Meio ambiente - Vento | 33 |
| 17688248 | 1 | PTC - 15235 | 05/01/2024 17:00 | 05/01/2024 20:18 | Meio ambiente - Descarga Atmosférica | 511 |

| | | | | | | |
|----------|---|--------------|------------------|------------------|--------------------------------------|-----|
| 17685949 | 1 | PTC - 15235 | 05/01/2024 09:50 | 05/01/2024 11:09 | Meio ambiente - Árvore ou Vegetação | 1 |
| 17685264 | 2 | PTC - 15235 | 05/01/2024 05:12 | 05/01/2024 08:01 | Meio ambiente - Descarga Atmosférica | 1 |
| 17685264 | 1 | PTC - 15235 | 05/01/2024 05:12 | 05/01/2024 08:01 | Meio ambiente - Descarga Atmosférica | 6 |
| 17685170 | 1 | PTC - 15235 | 05/01/2024 00:31 | 05/01/2024 07:11 | Não classificada | 11 |
| 17686749 | 1 | PTE - 17056 | 04/01/2024 17:43 | 05/01/2024 14:12 | Meio ambiente - Árvore ou Vegetação | 1 |
| 17688570 | 1 | PTE - 17056 | 04/01/2024 15:12 | 04/01/2024 17:41 | Meio ambiente - Árvore ou Vegetação | 46 |
| 17688570 | 2 | PTE - 17056 | 04/01/2024 15:12 | 05/01/2024 19:45 | Meio ambiente - Árvore ou Vegetação | 23 |
| 17687043 | 1 | PTE - 17056 | 04/01/2024 14:17 | 05/01/2024 15:06 | Meio ambiente - Descarga Atmosférica | 2 |
| 17683067 | 1 | PTE - 17056 | 04/01/2024 13:24 | 04/01/2024 15:10 | Meio ambiente - Descarga Atmosférica | 7 |
| 17685003 | 1 | PTE - 17056 | 04/01/2024 12:16 | 04/01/2024 21:27 | Meio ambiente - Vento | 1 |
| 17683246 | 1 | PTE - 17056 | 04/01/2024 10:57 | 04/01/2024 15:34 | Não classificada | 27 |
| 17683223 | 2 | PTE - 17056 | 04/01/2024 09:24 | 04/01/2024 15:32 | Meio ambiente - Descarga Atmosférica | 12 |
| 17683223 | 1 | PTE - 17056 | 04/01/2024 09:24 | 04/01/2024 15:32 | Meio ambiente - Descarga Atmosférica | 53 |
| 17684631 | 3 | PTE - 17056 | 04/01/2024 13:18 | 04/01/2024 16:50 | Meio ambiente - Erosão | 7 |
| 17684631 | 1 | PTE - 17056 | 04/01/2024 13:18 | 04/01/2024 16:50 | Meio ambiente - Erosão | 252 |
| 17685069 | 1 | PTE - 17056 | 04/01/2024 23:34 | 05/01/2024 00:08 | Meio ambiente - Descarga Atmosférica | 25 |
| 17685068 | 1 | PTE - 17056 | 04/01/2024 22:09 | 05/01/2024 00:08 | Meio ambiente - Descarga Atmosférica | 36 |
| 17686101 | 1 | PTE - 17056 | 04/01/2024 19:49 | 05/01/2024 11:53 | Meio ambiente - Descarga Atmosférica | 2 |
| 17688571 | 1 | PTE - 17056 | 05/01/2024 19:21 | 05/01/2024 22:09 | Meio ambiente - Árvore ou Vegetação | 12 |
| 17703992 | 1 | PTE - 17056 | 05/01/2024 13:55 | 06/01/2024 10:09 | Meio ambiente - Árvore ou Vegetação | 4 |
| 17691098 | 2 | PTE - 17056 | 05/01/2024 08:25 | 06/01/2024 15:35 | Meio ambiente - Árvore ou Vegetação | 19 |
| 17691098 | 1 | PTE - 17056 | 05/01/2024 08:25 | 05/01/2024 20:00 | Meio ambiente - Árvore ou Vegetação | 8 |
| 17691557 | 1 | PTE - 17056 | 05/01/2024 16:50 | 06/01/2024 22:22 | Não classificada | 7 |
| 17690605 | 1 | PTE - 17056 | 05/01/2024 16:17 | 06/01/2024 15:30 | Meio ambiente - Descarga Atmosférica | 1 |
| 17690945 | 1 | PTE - 17056 | 05/01/2024 16:04 | 06/01/2024 18:16 | Meio ambiente - Descarga Atmosférica | 1 |
| 17687978 | 1 | PTE - 17056 | 05/01/2024 13:53 | 05/01/2024 18:01 | Meio ambiente - Árvore ou Vegetação | 7 |
| 17686572 | 1 | PTE - 17056 | 05/01/2024 11:56 | 05/01/2024 13:24 | Meio ambiente - Descarga Atmosférica | 1 |
| 17843823 | 2 | PTE - 17056 | 05/01/2024 11:50 | 05/01/2024 19:54 | Meio ambiente - Árvore ou Vegetação | 11 |
| 17843823 | 1 | PTE - 17056 | 05/01/2024 11:50 | 05/01/2024 19:54 | Meio ambiente - Árvore ou Vegetação | 53 |
| 17687446 | 1 | PTE - 17056 | 05/01/2024 10:34 | 05/01/2024 16:17 | Meio ambiente - Árvore ou Vegetação | 1 |
| 17688198 | 1 | PTE - 17056 | 05/01/2024 09:50 | 05/01/2024 20:00 | Não classificada | 4 |
| 17682449 | 1 | PTHD - 15234 | 03/01/2024 15:38 | 04/01/2024 13:18 | Meio ambiente - Descarga Atmosférica | 1 |
| 17685800 | 1 | PTHD - 15234 | 04/01/2024 19:31 | 05/01/2024 10:42 | Meio ambiente - Árvore ou Vegetação | 15 |
| 17684594 | 1 | PTHD - 15234 | 04/01/2024 19:31 | 04/01/2024 20:50 | Meio ambiente - Descarga Atmosférica | 304 |
| 17683168 | 1 | PTHD - 15234 | 04/01/2024 13:27 | 04/01/2024 15:24 | Meio ambiente - Árvore ou Vegetação | 2 |
| 17682081 | 1 | PTHD - 15234 | 04/01/2024 06:47 | 04/01/2024 11:32 | Meio ambiente - Árvore ou Vegetação | 162 |
| 17681370 | 1 | PTHD - 15234 | 04/01/2024 05:58 | 04/01/2024 08:13 | Meio ambiente - Descarga Atmosférica | 3 |
| 17815917 | 1 | PTHD - 15234 | 04/01/2024 20:14 | 05/01/2024 12:30 | Meio ambiente - Árvore ou Vegetação | 3 |
| 17689321 | 1 | PTHD - 15234 | 05/01/2024 22:48 | 06/01/2024 10:16 | Meio ambiente - Árvore ou Vegetação | 7 |
| 17688976 | 2 | PTHD - 15234 | 05/01/2024 18:46 | 06/01/2024 07:52 | Meio ambiente - Descarga Atmosférica | 1 |
| 17688976 | 1 | PTHD - 15234 | 05/01/2024 18:46 | 06/01/2024 07:52 | Meio ambiente - Descarga Atmosférica | 16 |
| 17689858 | 1 | PTHD - 15234 | 05/01/2024 18:25 | 06/01/2024 13:27 | Meio ambiente - Descarga Atmosférica | 3 |
| 17688345 | 1 | PTHD - 15234 | 05/01/2024 17:25 | 05/01/2024 20:44 | Não classificada | 15 |
| 17690333 | 1 | PTHD - 15234 | 05/01/2024 07:42 | 06/01/2024 15:10 | Meio ambiente - Árvore ou Vegetação | 10 |
| 17689091 | 1 | PTHD - 15234 | 05/01/2024 11:06 | 06/01/2024 09:00 | Meio ambiente - Árvore ou Vegetação | 3 |
| 17689218 | 1 | PTHD - 15234 | 05/01/2024 08:27 | 06/01/2024 09:47 | Meio ambiente - Árvore ou Vegetação | 1 |
| 17700349 | 1 | PTHD - 15234 | 05/01/2024 07:33 | 09/01/2024 16:22 | Meio ambiente - Descarga Atmosférica | 2 |
| 17815918 | 3 | PTHD - 15234 | 05/01/2024 08:24 | 05/01/2024 12:30 | Meio ambiente - Árvore ou Vegetação | 10 |
| 17815918 | 2 | PTHD - 15234 | 05/01/2024 08:24 | 05/01/2024 09:41 | Meio ambiente - Árvore ou Vegetação | 6 |
| 17815918 | 1 | PTHD - 15234 | 05/01/2024 08:24 | 05/01/2024 09:41 | Meio ambiente - Árvore ou Vegetação | 7 |
| 17679770 | 1 | PTID - 17052 | 03/01/2024 09:16 | 03/01/2024 11:16 | Meio ambiente - Descarga Atmosférica | 1 |
| 17679666 | 1 | PTID - 17052 | 03/01/2024 08:47 | 03/01/2024 10:53 | Meio ambiente - Descarga Atmosférica | 1 |
| 17678562 | 1 | PTID - 17052 | 03/01/2024 02:56 | 03/01/2024 07:47 | Meio ambiente - Árvore ou Vegetação | 408 |
| 17680010 | 1 | PTID - 17052 | 03/01/2024 14:58 | 03/01/2024 16:23 | Não classificada | 8 |
| 17681275 | 1 | PTID - 17052 | 03/01/2024 23:16 | 04/01/2024 07:08 | Meio ambiente - Descarga Atmosférica | 29 |
| 17684193 | 1 | PTID - 17052 | 04/01/2024 16:27 | 04/01/2024 18:41 | Meio ambiente - Descarga Atmosférica | 1 |
| 17683245 | 1 | PTID - 17052 | 04/01/2024 10:54 | 04/01/2024 15:32 | Meio ambiente - Árvore ou Vegetação | 60 |
| 17682642 | 1 | PTID - 17052 | 04/01/2024 10:37 | 04/01/2024 13:50 | Meio ambiente - Descarga Atmosférica | 1 |
| 17682036 | 1 | PTID - 17052 | 04/01/2024 09:13 | 04/01/2024 11:13 | Meio ambiente - Descarga Atmosférica | 1 |

| | | | | | | |
|----------|---|--------------|------------------|------------------|--------------------------------------|-----|
| 17688204 | 3 | PTID - 17052 | 05/01/2024 14:49 | 05/01/2024 20:04 | Meio ambiente - Descarga Atmosférica | 7 |
| 17688204 | 2 | PTID - 17052 | 05/01/2024 14:49 | 05/01/2024 20:04 | Meio ambiente - Descarga Atmosférica | 5 |
| 17688204 | 1 | PTID - 17052 | 05/01/2024 14:49 | 05/01/2024 20:04 | Meio ambiente - Descarga Atmosférica | 1 |
| 17687240 | 1 | PTID - 17052 | 05/01/2024 14:27 | 05/01/2024 15:33 | Não classificada | 2 |
| 17687685 | 2 | PTID - 17052 | 05/01/2024 13:58 | 05/01/2024 17:23 | Não classificada | 47 |
| 17687685 | 1 | PTID - 17052 | 05/01/2024 13:58 | 05/01/2024 17:23 | Não classificada | 12 |
| 17678752 | 1 | PTUU - 15229 | 03/01/2024 07:26 | 03/01/2024 14:16 | Meio ambiente - Descarga Atmosférica | 24 |
| 17679718 | 1 | PTUU - 15229 | 03/01/2024 05:56 | 03/01/2024 10:52 | Meio ambiente - Árvore ou Vegetação | 11 |
| 17765005 | 1 | PTUU - 15229 | 03/01/2024 08:42 | 03/01/2024 12:44 | Meio ambiente - Descarga Atmosférica | 3 |
| 17683304 | 1 | PTUU - 15229 | 03/01/2024 21:59 | 04/01/2024 15:47 | Meio ambiente - Vento | 2 |
| 17679812 | 1 | PTUU - 15229 | 03/01/2024 09:33 | 03/01/2024 18:07 | Meio ambiente - Descarga Atmosférica | 5 |
| 17686363 | 1 | PTUU - 15229 | 04/01/2024 11:52 | 05/01/2024 11:56 | Não classificada | 50 |
| 17682993 | 1 | PTUU - 15229 | 04/01/2024 13:01 | 04/01/2024 14:50 | Meio ambiente - Árvore ou Vegetação | 11 |
| 17685681 | 1 | PTUU - 15229 | 04/01/2024 10:54 | 05/01/2024 10:21 | Meio ambiente - Vento | 4 |
| 17682837 | 1 | PTUU - 15229 | 04/01/2024 10:44 | 04/01/2024 14:30 | Meio ambiente - Descarga Atmosférica | 1 |
| 17686364 | 1 | PTUU - 15229 | 05/01/2024 08:54 | 05/01/2024 11:56 | Não classificada | 35 |
| 17693294 | 1 | PTUU - 15229 | 05/01/2024 20:37 | 07/01/2024 16:29 | Não classificada | 50 |
| 17688274 | 1 | PTUU - 15229 | 05/01/2024 16:06 | 05/01/2024 20:20 | Meio ambiente - Descarga Atmosférica | 48 |
| 17686634 | 1 | PTUU - 15229 | 05/01/2024 09:26 | 05/01/2024 13:50 | Meio ambiente - Descarga Atmosférica | 52 |
| 17681390 | 1 | PYN - 15228 | 03/01/2024 20:14 | 04/01/2024 08:14 | Meio ambiente - Descarga Atmosférica | 1 |
| 17681259 | 1 | PYN - 15228 | 03/01/2024 18:59 | 04/01/2024 07:05 | Meio ambiente - Descarga Atmosférica | 113 |
| 17679948 | 1 | PYN - 15228 | 03/01/2024 14:29 | 03/01/2024 17:56 | Meio ambiente - Árvore ou Vegetação | 1 |
| 17684017 | 1 | PYN - 15228 | 04/01/2024 14:28 | 04/01/2024 18:00 | Meio ambiente - Descarga Atmosférica | 1 |
| 17683739 | 1 | PYN - 15228 | 04/01/2024 11:30 | 04/01/2024 17:01 | Meio ambiente - Descarga Atmosférica | 1 |
| 17687031 | 1 | PYN - 15228 | 05/01/2024 13:57 | 05/01/2024 14:53 | Meio ambiente - Descarga Atmosférica | 1 |
| 17687407 | 1 | PYN - 15228 | 05/01/2024 12:34 | 05/01/2024 16:07 | Meio ambiente - Descarga Atmosférica | 1 |
| 17686198 | 1 | PYN - 15228 | 05/01/2024 06:07 | 05/01/2024 12:12 | Meio ambiente - Vento | 8 |
| 17680470 | 1 | PZLU - 17050 | 03/01/2024 12:17 | 03/01/2024 17:40 | Meio ambiente - Descarga Atmosférica | 1 |
| 17682366 | 1 | PZLU - 17050 | 03/01/2024 06:48 | 04/01/2024 12:51 | Meio ambiente - Descarga Atmosférica | 2 |
| 17679662 | 1 | PZLU - 17050 | 03/01/2024 08:46 | 03/01/2024 13:37 | Não classificada | 1 |
| 17680853 | 1 | PZLU - 17050 | 03/01/2024 16:33 | 03/01/2024 18:57 | Meio ambiente - Vento | 1 |
| 17683575 | 1 | PZLU - 17050 | 03/01/2024 14:35 | 04/01/2024 16:38 | Meio ambiente - Descarga Atmosférica | 1 |
| 17679260 | 1 | PZLU - 17050 | 03/01/2024 10:29 | 03/01/2024 17:05 | Não classificada | 1 |
| 17679356 | 1 | PZLU - 17050 | 03/01/2024 08:04 | 03/01/2024 17:22 | Não classificada | 3 |
| 17680580 | 1 | PZLU - 17050 | 03/01/2024 13:41 | 03/01/2024 17:47 | Não classificada | 8 |
| 17684346 | 1 | PZLU - 17050 | 04/01/2024 17:11 | 04/01/2024 19:20 | Meio ambiente - Descarga Atmosférica | 1 |
| 17683407 | 1 | PZLU - 17050 | 04/01/2024 11:54 | 04/01/2024 16:01 | Meio ambiente - Descarga Atmosférica | 1 |
| 17683897 | 1 | PZLU - 17050 | 04/01/2024 07:18 | 04/01/2024 17:38 | Meio ambiente - Descarga Atmosférica | 3 |
| 17685616 | 1 | PZLU - 17050 | 04/01/2024 23:29 | 05/01/2024 09:54 | Não classificada | 2 |
| 17689152 | 1 | PZLU - 17050 | 05/01/2024 16:55 | 06/01/2024 09:22 | Meio ambiente - Descarga Atmosférica | 27 |
| 17686793 | 1 | PZLU - 17050 | 05/01/2024 12:32 | 05/01/2024 14:11 | Não classificada | 31 |
| 17687669 | 1 | PZLU - 17050 | 05/01/2024 10:40 | 05/01/2024 17:24 | Meio ambiente - Árvore ou Vegetação | 1 |
| 17687266 | 1 | PZLU - 17050 | 05/01/2024 10:08 | 05/01/2024 15:46 | Meio ambiente - Descarga Atmosférica | 1 |
| 17680474 | 1 | RBSD - 15652 | 03/01/2024 12:19 | 03/01/2024 15:19 | Meio ambiente - Vento | 27 |
| 17680930 | 1 | RBSD - 15652 | 03/01/2024 17:45 | 03/01/2024 22:03 | Meio ambiente - Árvore ou Vegetação | 111 |
| 17684572 | 1 | RBSD - 15652 | 04/01/2024 16:02 | 04/01/2024 19:54 | Meio ambiente - Árvore ou Vegetação | 381 |
| 17683403 | 1 | RBSD - 15652 | 04/01/2024 11:32 | 04/01/2024 15:59 | Meio ambiente - Vento | 411 |
| 17682926 | 1 | RBSD - 15652 | 04/01/2024 13:05 | 04/01/2024 14:55 | Meio ambiente - Descarga Atmosférica | 31 |
| 17684215 | 1 | RBSD - 15652 | 04/01/2024 10:50 | 04/01/2024 18:48 | Meio ambiente - Árvore ou Vegetação | 1 |
| 17834324 | 1 | RBSD - 15652 | 05/01/2024 12:05 | 05/01/2024 14:49 | Meio ambiente - Vento | 126 |
| 17686775 | 1 | RBSD - 15652 | 05/01/2024 10:20 | 05/01/2024 14:18 | Meio ambiente - Vento | 39 |
| 17679238 | 1 | RBST - 15225 | 03/01/2024 07:22 | 03/01/2024 11:49 | Meio ambiente - Árvore ou Vegetação | 5 |
| 17680885 | 4 | RBST - 15225 | 03/01/2024 16:58 | 03/01/2024 21:30 | Meio ambiente - Vento | 17 |
| 17680885 | 2 | RBST - 15225 | 03/01/2024 16:58 | 03/01/2024 18:42 | Meio ambiente - Vento | 224 |
| 17680739 | 1 | RBST - 15225 | 03/01/2024 12:56 | 03/01/2024 20:09 | Meio ambiente - Árvore ou Vegetação | 8 |
| 17679076 | 1 | RBST - 15225 | 03/01/2024 06:06 | 03/01/2024 09:05 | Meio ambiente - Vento | 64 |
| 17684234 | 1 | RBST - 15225 | 04/01/2024 17:11 | 04/01/2024 18:21 | Meio ambiente - Árvore ou Vegetação | 47 |
| 17686236 | 1 | RBST - 15225 | 04/01/2024 15:50 | 04/01/2024 20:30 | Meio ambiente - Árvore ou Vegetação | 41 |
| 17686235 | 1 | RBST - 15225 | 04/01/2024 14:22 | 04/01/2024 20:30 | Meio ambiente - Árvore ou Vegetação | 323 |

| | | | | | | |
|----------|----|--------------|------------------|------------------|--------------------------------------|-----|
| 17683583 | 1 | RBST - 15225 | 04/01/2024 07:49 | 04/01/2024 09:25 | Meio ambiente - Descarga Atmosférica | 39 |
| 17805938 | 1 | RBST - 15225 | 04/01/2024 02:59 | 04/01/2024 14:24 | Meio ambiente - Vento | 31 |
| 17678678 | 1 | RBSU - 16312 | 03/01/2024 06:54 | 03/01/2024 08:38 | Meio ambiente - Vento | 636 |
| 17684461 | 1 | RBSU - 16312 | 04/01/2024 17:16 | 04/01/2024 20:10 | Não classificada | 1 |
| 17682878 | 1 | RCA - 15223 | 03/01/2024 21:02 | 04/01/2024 14:46 | Meio ambiente - Árvore ou Vegetação | 2 |
| 17765108 | 1 | RCA - 15223 | 03/01/2024 12:54 | 03/01/2024 15:41 | Meio ambiente - Descarga Atmosférica | 1 |
| 17678698 | 1 | RCA - 15223 | 03/01/2024 07:04 | 03/01/2024 11:37 | Meio ambiente - Descarga Atmosférica | 1 |
| 17765023 | 1 | RCA - 15223 | 03/01/2024 08:49 | 03/01/2024 15:13 | Meio ambiente - Descarga Atmosférica | 3 |
| 17679952 | 2 | RCA - 15223 | 03/01/2024 14:31 | 03/01/2024 17:29 | Meio ambiente - Descarga Atmosférica | 21 |
| 17679952 | 1 | RCA - 15223 | 03/01/2024 14:31 | 03/01/2024 17:29 | Meio ambiente - Descarga Atmosférica | 9 |
| 17686521 | 2 | RCA - 15223 | 03/01/2024 18:52 | 05/01/2024 13:50 | Meio ambiente - Árvore ou Vegetação | 1 |
| 17686521 | 1 | RCA - 15223 | 03/01/2024 18:52 | 04/01/2024 13:36 | Meio ambiente - Árvore ou Vegetação | 25 |
| 17682139 | 1 | RCA - 15223 | 03/01/2024 19:28 | 04/01/2024 11:42 | Meio ambiente - Descarga Atmosférica | 25 |
| 17678950 | 1 | RCA - 15223 | 03/01/2024 02:47 | 03/01/2024 15:50 | Meio ambiente - Descarga Atmosférica | 2 |
| 17683940 | 1 | RCA - 15223 | 03/01/2024 08:14 | 04/01/2024 17:43 | Meio ambiente - Descarga Atmosférica | 1 |
| 17679675 | 1 | RCA - 15223 | 03/01/2024 13:21 | 03/01/2024 18:03 | Meio ambiente - Descarga Atmosférica | 1 |
| 17686293 | 1 | RCA - 15223 | 04/01/2024 17:15 | 05/01/2024 12:35 | Meio ambiente - Descarga Atmosférica | 4 |
| 17686745 | 1 | RCA - 15223 | 04/01/2024 15:20 | 05/01/2024 14:17 | Meio ambiente - Vento | 2 |
| 17690381 | 1 | RCA - 15223 | 04/01/2024 13:47 | 06/01/2024 15:37 | Meio ambiente - Árvore ou Vegetação | 1 |
| 17683780 | 1 | RCA - 15223 | 04/01/2024 08:28 | 04/01/2024 17:14 | Meio ambiente - Árvore ou Vegetação | 1 |
| 17683515 | 1 | RCA - 15223 | 04/01/2024 07:29 | 04/01/2024 16:25 | Meio ambiente - Descarga Atmosférica | 1 |
| 17685496 | 1 | RCA - 15223 | 04/01/2024 18:50 | 05/01/2024 09:31 | Meio ambiente - Descarga Atmosférica | 3 |
| 17686522 | 1 | RCA - 15223 | 05/01/2024 09:57 | 05/01/2024 13:50 | Meio ambiente - Árvore ou Vegetação | 9 |
| 17690073 | 1 | RCA - 15223 | 05/01/2024 15:33 | 06/01/2024 14:31 | Meio ambiente - Árvore ou Vegetação | 5 |
| 17688105 | 1 | RCA - 15223 | 05/01/2024 10:57 | 05/01/2024 19:33 | Meio ambiente - Árvore ou Vegetação | 3 |
| 17686299 | 1 | RCA - 15223 | 05/01/2024 07:33 | 05/01/2024 12:36 | Meio ambiente - Descarga Atmosférica | 1 |
| 17687208 | 1 | RCA - 15223 | 05/01/2024 07:18 | 05/01/2024 15:25 | Meio ambiente - Descarga Atmosférica | 1 |
| 17768336 | 10 | RES - 15222 | 03/01/2024 11:51 | 03/01/2024 12:09 | Meio ambiente - Árvore ou Vegetação | 1 |
| 17679249 | 1 | RES - 15222 | 03/01/2024 10:27 | 03/01/2024 17:25 | Não classificada | 1 |
| 17685973 | 1 | RES - 15222 | 03/01/2024 16:38 | 05/01/2024 11:19 | Meio ambiente - Árvore ou Vegetação | 33 |
| 17694050 | 1 | RES - 15222 | 03/01/2024 19:25 | 06/01/2024 16:15 | Meio ambiente - Árvore ou Vegetação | 4 |
| 17679900 | 1 | RES - 15222 | 03/01/2024 14:01 | 03/01/2024 19:33 | Meio ambiente - Descarga Atmosférica | 62 |
| 17685792 | 4 | RES - 15222 | 04/01/2024 08:25 | 05/01/2024 11:04 | Meio ambiente - Árvore ou Vegetação | 103 |
| 17685792 | 3 | RES - 15222 | 04/01/2024 08:25 | 05/01/2024 10:38 | Meio ambiente - Árvore ou Vegetação | 51 |
| 17685792 | 2 | RES - 15222 | 04/01/2024 08:25 | 05/01/2024 09:58 | Meio ambiente - Árvore ou Vegetação | 16 |
| 17685792 | 1 | RES - 15222 | 04/01/2024 08:25 | 05/01/2024 09:29 | Meio ambiente - Árvore ou Vegetação | 65 |
| 17684427 | 1 | RES - 15222 | 04/01/2024 12:09 | 04/01/2024 19:54 | Meio ambiente - Descarga Atmosférica | 23 |
| 17681988 | 1 | RES - 15222 | 04/01/2024 10:05 | 04/01/2024 11:01 | Meio ambiente - Descarga Atmosférica | 3 |
| 17696535 | 1 | RES - 15222 | 05/01/2024 16:29 | 08/01/2024 16:00 | Meio ambiente - Árvore ou Vegetação | 1 |
| 17688693 | 1 | RES - 15222 | 05/01/2024 16:46 | 05/01/2024 22:44 | Meio ambiente - Descarga Atmosférica | 1 |
| 17689435 | 1 | RES - 15222 | 05/01/2024 12:34 | 06/01/2024 10:57 | Meio ambiente - Árvore ou Vegetação | 3 |
| 17688236 | 1 | RES - 15222 | 05/01/2024 10:07 | 05/01/2024 20:12 | Meio ambiente - Árvore ou Vegetação | 23 |
| 17686427 | 1 | RES - 15222 | 05/01/2024 09:29 | 05/01/2024 13:11 | Meio ambiente - Descarga Atmosférica | 2 |
| 17683302 | 1 | RPR - 16325 | 03/01/2024 19:48 | 04/01/2024 15:42 | Meio ambiente - Descarga Atmosférica | 1 |
| 17679313 | 4 | RPR - 16325 | 03/01/2024 10:44 | 03/01/2024 18:27 | Não classificada | 3 |
| 17679313 | 3 | RPR - 16325 | 03/01/2024 10:44 | 03/01/2024 18:27 | Não classificada | 5 |
| 17679313 | 2 | RPR - 16325 | 03/01/2024 10:44 | 03/01/2024 18:27 | Não classificada | 85 |
| 17679313 | 1 | RPR - 16325 | 03/01/2024 10:44 | 03/01/2024 18:27 | Não classificada | 218 |
| 17682975 | 1 | RPR - 16325 | 04/01/2024 11:28 | 04/01/2024 14:54 | Meio ambiente - Descarga Atmosférica | 1 |
| 17682892 | 1 | RPR - 16325 | 04/01/2024 09:07 | 04/01/2024 14:48 | Meio ambiente - Descarga Atmosférica | 1 |
| 17682823 | 1 | RPR - 16325 | 04/01/2024 08:52 | 04/01/2024 14:32 | Meio ambiente - Descarga Atmosférica | 3 |
| 17685865 | 2 | RPR - 16325 | 04/01/2024 16:02 | 05/01/2024 10:59 | Meio ambiente - Descarga Atmosférica | 11 |
| 17685865 | 1 | RPR - 16325 | 04/01/2024 16:02 | 05/01/2024 10:59 | Meio ambiente - Descarga Atmosférica | 2 |
| 17843469 | 1 | RPR - 16325 | 04/01/2024 06:54 | 04/01/2024 11:52 | Meio ambiente - Árvore ou Vegetação | 200 |
| 17689438 | 1 | RPR - 16325 | 05/01/2024 17:37 | 06/01/2024 10:54 | Meio ambiente - Descarga Atmosférica | 1 |
| 17688422 | 4 | RPR - 16325 | 05/01/2024 12:25 | 05/01/2024 21:19 | Não classificada | 3 |
| 17688422 | 3 | RPR - 16325 | 05/01/2024 12:25 | 05/01/2024 21:19 | Não classificada | 5 |
| 17688422 | 2 | RPR - 16325 | 05/01/2024 12:25 | 05/01/2024 21:19 | Não classificada | 85 |
| 17688422 | 1 | RPR - 16325 | 05/01/2024 12:25 | 05/01/2024 21:19 | Não classificada | 218 |

| | | | | | | |
|----------|---|-------------|------------------|------------------|--------------------------------------|------|
| 17686247 | 4 | RPR - 16325 | 05/01/2024 00:11 | 05/01/2024 12:29 | Meio ambiente - Descarga Atmosférica | 3 |
| 17686247 | 3 | RPR - 16325 | 05/01/2024 00:11 | 05/01/2024 12:29 | Meio ambiente - Descarga Atmosférica | 5 |
| 17686247 | 2 | RPR - 16325 | 05/01/2024 00:11 | 05/01/2024 12:29 | Meio ambiente - Descarga Atmosférica | 85 |
| 17686247 | 1 | RPR - 16325 | 05/01/2024 00:11 | 05/01/2024 12:29 | Meio ambiente - Descarga Atmosférica | 218 |
| 17688129 | 1 | RPR - 16325 | 05/01/2024 10:43 | 05/01/2024 19:37 | Meio ambiente - Descarga Atmosférica | 4 |
| 17685853 | 1 | RSP - 15220 | 03/01/2024 09:46 | 05/01/2024 10:53 | Meio ambiente - Descarga Atmosférica | 3 |
| 17681906 | 1 | RSP - 15220 | 03/01/2024 18:57 | 04/01/2024 10:52 | Meio ambiente - Descarga Atmosférica | 2 |
| 17684153 | 1 | RSP - 15220 | 04/01/2024 05:36 | 04/01/2024 18:47 | Meio ambiente - Vento | 23 |
| 17683264 | 1 | RSP - 15220 | 04/01/2024 12:57 | 04/01/2024 15:27 | Meio ambiente - Árvore ou Vegetação | 10 |
| 17684677 | 1 | RSP - 15220 | 04/01/2024 10:20 | 04/01/2024 21:31 | Não classificada | 15 |
| 17683319 | 1 | RSP - 15220 | 04/01/2024 09:43 | 04/01/2024 15:47 | Não classificada | 1 |
| 17682034 | 1 | RSP - 15220 | 04/01/2024 08:56 | 04/01/2024 11:13 | Meio ambiente - Árvore ou Vegetação | 2 |
| 17687116 | 1 | RSP - 15220 | 04/01/2024 14:48 | 05/01/2024 15:14 | Meio ambiente - Descarga Atmosférica | 1 |
| 17844911 | 2 | RSP - 15220 | 04/01/2024 05:18 | 04/01/2024 16:56 | Meio ambiente - Descarga Atmosférica | 4 |
| 17844911 | 1 | RSP - 15220 | 04/01/2024 05:18 | 04/01/2024 16:56 | Meio ambiente - Descarga Atmosférica | 88 |
| 17686218 | 1 | RSP - 15220 | 05/01/2024 09:59 | 05/01/2024 12:17 | Não classificada | 1 |
| 17690279 | 1 | RSP - 15220 | 05/01/2024 09:07 | 06/01/2024 15:13 | Não classificada | 1 |
| 17686055 | 1 | RSP - 15220 | 05/01/2024 08:15 | 05/01/2024 11:36 | Meio ambiente - Descarga Atmosférica | 1 |
| 17765073 | 3 | RSS - 15219 | 03/01/2024 09:20 | 03/01/2024 14:05 | Meio ambiente - Descarga Atmosférica | 9 |
| 17765073 | 2 | RSS - 15219 | 03/01/2024 09:20 | 03/01/2024 14:05 | Meio ambiente - Descarga Atmosférica | 10 |
| 17765073 | 1 | RSS - 15219 | 03/01/2024 09:20 | 03/01/2024 14:05 | Meio ambiente - Descarga Atmosférica | 1 |
| 17679498 | 1 | RSS - 15219 | 03/01/2024 12:26 | 03/01/2024 16:01 | Meio ambiente - Descarga Atmosférica | 2 |
| 17687357 | 1 | RSS - 15219 | 03/01/2024 11:41 | 05/01/2024 16:08 | Não classificada | 1 |
| 17686657 | 1 | RSS - 15219 | 03/01/2024 11:33 | 05/01/2024 14:01 | Meio ambiente - Descarga Atmosférica | 1 |
| 17803160 | 2 | RSS - 15219 | 03/01/2024 17:36 | 05/01/2024 13:47 | Meio ambiente - Descarga Atmosférica | 1 |
| 17803160 | 1 | RSS - 15219 | 03/01/2024 17:36 | 05/01/2024 13:47 | Meio ambiente - Descarga Atmosférica | 1 |
| 17680241 | 1 | RSS - 15219 | 03/01/2024 11:17 | 03/01/2024 14:55 | Meio ambiente - Descarga Atmosférica | 70 |
| 17678642 | 1 | RSS - 15219 | 03/01/2024 06:34 | 03/01/2024 09:10 | Meio ambiente - Descarga Atmosférica | 58 |
| 17680054 | 3 | RSS - 15219 | 03/01/2024 10:54 | 03/01/2024 12:30 | Meio ambiente - Vento | 311 |
| 17680054 | 2 | RSS - 15219 | 03/01/2024 10:54 | 03/01/2024 12:30 | Meio ambiente - Vento | 32 |
| 17680054 | 1 | RSS - 15219 | 03/01/2024 10:54 | 03/01/2024 12:30 | Meio ambiente - Vento | 1 |
| 17679945 | 1 | RSS - 15219 | 03/01/2024 10:22 | 03/01/2024 13:29 | Meio ambiente - Descarga Atmosférica | 6 |
| 17687108 | 1 | RSS - 15219 | 03/01/2024 10:08 | 05/01/2024 15:21 | Meio ambiente - Descarga Atmosférica | 1 |
| 17679833 | 1 | RSS - 15219 | 03/01/2024 09:46 | 03/01/2024 19:21 | Meio ambiente - Descarga Atmosférica | 3 |
| 17687041 | 1 | RSS - 15219 | 03/01/2024 13:20 | 05/01/2024 15:01 | Não classificada | 2 |
| 17684222 | 1 | RSS - 15219 | 04/01/2024 14:04 | 04/01/2024 18:52 | Meio ambiente - Vento | 3 |
| 17682690 | 3 | RSS - 15219 | 04/01/2024 07:23 | 04/01/2024 14:09 | Meio ambiente - Descarga Atmosférica | 7 |
| 17682690 | 2 | RSS - 15219 | 04/01/2024 07:23 | 04/01/2024 14:09 | Meio ambiente - Descarga Atmosférica | 2 |
| 17682690 | 1 | RSS - 15219 | 04/01/2024 07:23 | 04/01/2024 14:09 | Meio ambiente - Descarga Atmosférica | 9 |
| 17682645 | 1 | RSS - 15219 | 04/01/2024 10:46 | 04/01/2024 13:55 | Meio ambiente - Vento | 1 |
| 17682349 | 1 | RSS - 15219 | 04/01/2024 10:11 | 04/01/2024 12:32 | Meio ambiente - Descarga Atmosférica | 1 |
| 17682960 | 1 | RSS - 15219 | 04/01/2024 08:50 | 04/01/2024 14:58 | Meio ambiente - Descarga Atmosférica | 1 |
| 17692812 | 4 | RSS - 15219 | 04/01/2024 18:32 | 07/01/2024 14:16 | Meio ambiente - Árvore ou Vegetação | 17 |
| 17692812 | 3 | RSS - 15219 | 04/01/2024 18:32 | 07/01/2024 14:16 | Meio ambiente - Árvore ou Vegetação | 4 |
| 17692812 | 2 | RSS - 15219 | 04/01/2024 18:32 | 07/01/2024 13:56 | Meio ambiente - Árvore ou Vegetação | 4 |
| 17692812 | 1 | RSS - 15219 | 04/01/2024 18:32 | 06/01/2024 19:47 | Meio ambiente - Árvore ou Vegetação | 30 |
| 17684098 | 2 | RSS - 15219 | 04/01/2024 07:15 | 04/01/2024 18:26 | Não classificada | 17 |
| 17684098 | 1 | RSS - 15219 | 04/01/2024 07:15 | 04/01/2024 18:26 | Não classificada | 38 |
| 17684477 | 3 | RSS - 15219 | 04/01/2024 08:50 | 04/01/2024 10:26 | Meio ambiente - Árvore ou Vegetação | 1 |
| 17684477 | 2 | RSS - 15219 | 04/01/2024 08:50 | 04/01/2024 10:26 | Meio ambiente - Árvore ou Vegetação | 1646 |
| 17684477 | 1 | RSS - 15219 | 04/01/2024 08:50 | 04/01/2024 09:26 | Meio ambiente - Árvore ou Vegetação | 597 |
| 17684476 | 4 | RSS - 15219 | 04/01/2024 06:04 | 04/01/2024 15:24 | Meio ambiente - Árvore ou Vegetação | 176 |
| 17684476 | 2 | RSS - 15219 | 04/01/2024 06:04 | 04/01/2024 08:50 | Meio ambiente - Árvore ou Vegetação | 1 |
| 17684476 | 1 | RSS - 15219 | 04/01/2024 06:04 | 04/01/2024 08:50 | Meio ambiente - Árvore ou Vegetação | 2243 |
| 17689318 | 1 | RSS - 15219 | 05/01/2024 19:55 | 06/01/2024 10:15 | Meio ambiente - Descarga Atmosférica | 3 |
| 17688152 | 1 | RSS - 15219 | 05/01/2024 16:07 | 05/01/2024 19:31 | Meio ambiente - Árvore ou Vegetação | 23 |
| 17687461 | 1 | RSS - 15219 | 05/01/2024 13:53 | 05/01/2024 16:21 | Meio ambiente - Descarga Atmosférica | 2 |
| 17688973 | 1 | RSS - 15219 | 05/01/2024 13:46 | 06/01/2024 07:54 | Meio ambiente - Descarga Atmosférica | 2 |
| 17686959 | 1 | RSS - 15219 | 05/01/2024 13:18 | 05/01/2024 14:42 | Não classificada | 2 |

| | | | | | | |
|----------|----|--------------|------------------|------------------|--------------------------------------|-----|
| 17687164 | 1 | RSS - 15219 | 05/01/2024 12:34 | 05/01/2024 15:19 | Meio ambiente - Descarga Atmosférica | 6 |
| 17687154 | 1 | RSS - 15219 | 05/01/2024 11:54 | 05/01/2024 15:20 | Não classificada | 2 |
| 17692813 | 1 | RSS - 15219 | 05/01/2024 12:10 | 06/01/2024 21:40 | Meio ambiente - Árvore ou Vegetação | 27 |
| 17686860 | 1 | RSS - 15219 | 05/01/2024 10:37 | 05/01/2024 14:21 | Meio ambiente - Descarga Atmosférica | 1 |
| 17688031 | 1 | RSS - 15219 | 05/01/2024 09:55 | 05/01/2024 19:11 | Não classificada | 1 |
| 17765103 | 1 | SALU - 15217 | 03/01/2024 12:51 | 03/01/2024 16:20 | Meio ambiente - Vento | 43 |
| 17682498 | 1 | SALU - 15217 | 03/01/2024 19:29 | 04/01/2024 13:30 | Meio ambiente - Vento | 1 |
| 17681054 | 2 | SALU - 15217 | 03/01/2024 12:19 | 03/01/2024 22:53 | Meio ambiente - Descarga Atmosférica | 180 |
| 17681054 | 1 | SALU - 15217 | 03/01/2024 12:19 | 03/01/2024 18:44 | Meio ambiente - Descarga Atmosférica | 454 |
| 17680307 | 1 | SALU - 15217 | 03/01/2024 11:33 | 03/01/2024 14:12 | Meio ambiente - Vento | 6 |
| 17680461 | 1 | SALU - 15217 | 03/01/2024 08:44 | 03/01/2024 15:30 | Meio ambiente - Árvore ou Vegetação | 11 |
| 17680792 | 1 | SALU - 15217 | 03/01/2024 15:57 | 03/01/2024 19:43 | Meio ambiente - Vento | 11 |
| 17682374 | 1 | SALU - 15217 | 03/01/2024 15:36 | 04/01/2024 12:52 | Não classificada | 2 |
| 17686886 | 1 | SALU - 15217 | 03/01/2024 15:08 | 05/01/2024 15:00 | Meio ambiente - Vento | 5 |
| 17680663 | 1 | SALU - 15217 | 03/01/2024 14:20 | 03/01/2024 16:18 | Meio ambiente - Vento | 9 |
| 17798444 | 1 | SALU - 15217 | 03/01/2024 17:45 | 04/01/2024 14:00 | Meio ambiente - Vento | 18 |
| 17680525 | 1 | SALU - 15217 | 03/01/2024 13:08 | 03/01/2024 16:57 | Meio ambiente - Vento | 2 |
| 17684553 | 1 | SALU - 15217 | 04/01/2024 18:33 | 04/01/2024 20:44 | Não classificada | 20 |
| 17683537 | 1 | SALU - 15217 | 04/01/2024 11:57 | 04/01/2024 16:18 | Meio ambiente - Vento | 8 |
| 17682097 | 1 | SALU - 15217 | 04/01/2024 08:47 | 04/01/2024 11:28 | Meio ambiente - Árvore ou Vegetação | 3 |
| 17683218 | 1 | SALU - 15217 | 04/01/2024 08:42 | 04/01/2024 14:11 | Meio ambiente - Vento | 1 |
| 17682462 | 1 | SALU - 15217 | 04/01/2024 08:27 | 04/01/2024 13:11 | Meio ambiente - Vento | 1 |
| 17798445 | 1 | SALU - 15217 | 04/01/2024 09:20 | 04/01/2024 14:00 | Meio ambiente - Vento | 149 |
| 17803307 | 2 | SALU - 15217 | 04/01/2024 00:45 | 04/01/2024 02:57 | Meio ambiente - Vento | 77 |
| 17688446 | 1 | SALU - 15217 | 05/01/2024 19:44 | 05/01/2024 21:26 | Meio ambiente - Vento | 20 |
| 17687776 | 1 | SALU - 15217 | 05/01/2024 14:59 | 05/01/2024 17:45 | Meio ambiente - Vento | 1 |
| 17685718 | 2 | SALU - 15217 | 05/01/2024 09:16 | 05/01/2024 10:34 | Meio ambiente - Árvore ou Vegetação | 189 |
| 17685718 | 1 | SALU - 15217 | 05/01/2024 09:16 | 05/01/2024 10:34 | Meio ambiente - Árvore ou Vegetação | 17 |
| 17685717 | 1 | SALU - 15217 | 05/01/2024 07:22 | 05/01/2024 10:34 | Meio ambiente - Árvore ou Vegetação | 64 |
| 17685511 | 1 | SALU - 15217 | 05/01/2024 07:48 | 05/01/2024 09:20 | Meio ambiente - Árvore ou Vegetação | 39 |
| 17686834 | 1 | SALU - 15217 | 05/01/2024 06:37 | 05/01/2024 14:34 | Meio ambiente - Descarga Atmosférica | 7 |
| 17682448 | 2 | SDED - 15215 | 03/01/2024 08:07 | 04/01/2024 13:16 | Meio ambiente - Árvore ou Vegetação | 4 |
| 17682448 | 1 | SDED - 15215 | 03/01/2024 08:07 | 04/01/2024 13:16 | Meio ambiente - Árvore ou Vegetação | 1 |
| 17678568 | 1 | SDED - 15215 | 03/01/2024 03:47 | 03/01/2024 08:54 | Meio ambiente - Descarga Atmosférica | 4 |
| 17683369 | 1 | SDED - 15215 | 03/01/2024 10:45 | 04/01/2024 16:00 | Meio ambiente - Descarga Atmosférica | 5 |
| 17687361 | 1 | SDED - 15215 | 03/01/2024 13:55 | 05/01/2024 16:05 | Meio ambiente - Descarga Atmosférica | 1 |
| 17684158 | 7 | SDED - 15215 | 03/01/2024 14:55 | 04/01/2024 12:00 | Meio ambiente - Vento | 109 |
| 17684158 | 6 | SDED - 15215 | 03/01/2024 14:55 | 04/01/2024 12:00 | Meio ambiente - Vento | 11 |
| 17684158 | 5 | SDED - 15215 | 03/01/2024 14:55 | 04/01/2024 12:00 | Meio ambiente - Vento | 468 |
| 17684158 | 4 | SDED - 15215 | 03/01/2024 14:55 | 03/01/2024 20:12 | Meio ambiente - Vento | 32 |
| 17684158 | 3 | SDED - 15215 | 03/01/2024 14:55 | 03/01/2024 15:03 | Meio ambiente - Vento | 57 |
| 17684158 | 2 | SDED - 15215 | 03/01/2024 14:55 | 03/01/2024 15:03 | Meio ambiente - Vento | 95 |
| 17684158 | 1 | SDED - 15215 | 03/01/2024 14:55 | 03/01/2024 15:03 | Meio ambiente - Vento | 383 |
| 17684157 | 12 | SDED - 15215 | 03/01/2024 09:56 | 03/01/2024 15:42 | Meio ambiente - Vento | 1 |
| 17684157 | 11 | SDED - 15215 | 03/01/2024 09:56 | 03/01/2024 15:42 | Meio ambiente - Vento | 335 |
| 17684157 | 10 | SDED - 15215 | 03/01/2024 09:56 | 03/01/2024 15:42 | Meio ambiente - Vento | 1 |
| 17684157 | 9 | SDED - 15215 | 03/01/2024 09:56 | 03/01/2024 14:53 | Meio ambiente - Vento | 109 |
| 17684157 | 8 | SDED - 15215 | 03/01/2024 09:56 | 03/01/2024 14:53 | Meio ambiente - Vento | 11 |
| 17684157 | 7 | SDED - 15215 | 03/01/2024 09:56 | 03/01/2024 14:53 | Meio ambiente - Vento | 500 |
| 17684157 | 6 | SDED - 15215 | 03/01/2024 09:56 | 03/01/2024 14:25 | Meio ambiente - Vento | 2 |
| 17684157 | 5 | SDED - 15215 | 03/01/2024 09:56 | 03/01/2024 12:48 | Meio ambiente - Vento | 1 |
| 17684157 | 4 | SDED - 15215 | 03/01/2024 09:56 | 03/01/2024 12:48 | Meio ambiente - Vento | 85 |
| 17684157 | 3 | SDED - 15215 | 03/01/2024 09:56 | 03/01/2024 11:59 | Meio ambiente - Vento | 56 |
| 17684157 | 2 | SDED - 15215 | 03/01/2024 09:56 | 03/01/2024 11:59 | Meio ambiente - Vento | 95 |
| 17684157 | 1 | SDED - 15215 | 03/01/2024 09:56 | 03/01/2024 11:59 | Meio ambiente - Vento | 296 |
| 17684972 | 1 | SDED - 15215 | 04/01/2024 19:17 | 04/01/2024 23:16 | Meio ambiente - Descarga Atmosférica | 35 |
| 17685175 | 1 | SDED - 15215 | 04/01/2024 16:47 | 05/01/2024 07:23 | Não classificada | 3 |
| 17684815 | 1 | SDED - 15215 | 04/01/2024 18:49 | 04/01/2024 22:37 | Meio ambiente - Vento | 16 |
| 17684814 | 1 | SDED - 15215 | 04/01/2024 17:23 | 04/01/2024 22:37 | Meio ambiente - Vento | 9 |

| | | | | | | |
|----------|---|--------------|------------------|------------------|--------------------------------------|-----|
| 17684813 | 1 | SDED - 15215 | 04/01/2024 12:20 | 04/01/2024 22:37 | Meio ambiente - Vento | 239 |
| 17684812 | 2 | SDED - 15215 | 04/01/2024 08:46 | 04/01/2024 22:37 | Meio ambiente - Vento | 17 |
| 17684812 | 1 | SDED - 15215 | 04/01/2024 08:46 | 04/01/2024 22:37 | Meio ambiente - Vento | 885 |
| 17687834 | 1 | SDED - 15215 | 04/01/2024 11:17 | 05/01/2024 17:40 | Meio ambiente - Árvore ou Vegetação | 1 |
| 17686976 | 1 | SDED - 15215 | 04/01/2024 10:04 | 05/01/2024 14:51 | Meio ambiente - Árvore ou Vegetação | 2 |
| 17684102 | 2 | SDED - 15215 | 04/01/2024 10:26 | 04/01/2024 18:27 | Meio ambiente - Descarga Atmosférica | 56 |
| 17684102 | 1 | SDED - 15215 | 04/01/2024 10:26 | 04/01/2024 18:27 | Meio ambiente - Descarga Atmosférica | 9 |
| 17684171 | 1 | SDED - 15215 | 04/01/2024 10:20 | 04/01/2024 15:30 | Meio ambiente - Vento | 2 |
| 17685979 | 1 | SDED - 15215 | 04/01/2024 17:54 | 05/01/2024 11:23 | Meio ambiente - Descarga Atmosférica | 4 |
| 17686615 | 4 | SDED - 15215 | 04/01/2024 19:05 | 05/01/2024 11:05 | Meio ambiente - Árvore ou Vegetação | 47 |
| 17686615 | 3 | SDED - 15215 | 04/01/2024 19:05 | 05/01/2024 11:05 | Meio ambiente - Árvore ou Vegetação | 7 |
| 17686615 | 2 | SDED - 15215 | 04/01/2024 19:05 | 04/01/2024 23:38 | Meio ambiente - Árvore ou Vegetação | 9 |
| 17686615 | 1 | SDED - 15215 | 04/01/2024 19:05 | 04/01/2024 23:38 | Meio ambiente - Árvore ou Vegetação | 2 |
| 17688404 | 1 | SDED - 15215 | 05/01/2024 18:42 | 05/01/2024 21:13 | Meio ambiente - Descarga Atmosférica | 1 |
| 17689056 | 1 | SDED - 15215 | 05/01/2024 18:35 | 06/01/2024 08:31 | Meio ambiente - Descarga Atmosférica | 4 |
| 17687276 | 3 | SDED - 15215 | 05/01/2024 12:13 | 05/01/2024 15:44 | Não classificada | 4 |
| 17687276 | 2 | SDED - 15215 | 05/01/2024 12:13 | 05/01/2024 15:44 | Não classificada | 5 |
| 17687276 | 1 | SDED - 15215 | 05/01/2024 12:13 | 05/01/2024 15:44 | Não classificada | 142 |
| 17686169 | 1 | SDED - 15215 | 05/01/2024 09:37 | 05/01/2024 11:57 | Meio ambiente - Descarga Atmosférica | 9 |
| 17764989 | 1 | SDEU - 17085 | 03/01/2024 05:40 | 03/01/2024 08:55 | Não classificada | 5 |
| 17678578 | 1 | SDEU - 17085 | 03/01/2024 05:03 | 03/01/2024 15:35 | Meio ambiente - Árvore ou Vegetação | 1 |
| 17787516 | 2 | SDEU - 17085 | 03/01/2024 12:41 | 03/01/2024 17:13 | Meio ambiente - Descarga Atmosférica | 148 |
| 17787516 | 1 | SDEU - 17085 | 03/01/2024 12:41 | 03/01/2024 17:13 | Meio ambiente - Descarga Atmosférica | 1 |
| 17679525 | 1 | SDEU - 17085 | 03/01/2024 12:39 | 03/01/2024 16:25 | Meio ambiente - Descarga Atmosférica | 1 |
| 17681414 | 1 | SDEU - 17085 | 03/01/2024 12:12 | 04/01/2024 08:29 | Meio ambiente - Descarga Atmosférica | 2 |
| 17678709 | 1 | SDEU - 17085 | 03/01/2024 07:08 | 03/01/2024 12:53 | Meio ambiente - Vento | 2 |
| 17765134 | 2 | SDEU - 17085 | 03/01/2024 18:51 | 03/01/2024 22:17 | Meio ambiente - Descarga Atmosférica | 8 |
| 17765134 | 1 | SDEU - 17085 | 03/01/2024 18:51 | 03/01/2024 22:17 | Meio ambiente - Descarga Atmosférica | 2 |
| 17679716 | 1 | SDEU - 17085 | 03/01/2024 08:56 | 03/01/2024 16:45 | Meio ambiente - Descarga Atmosférica | 1 |
| 17679850 | 1 | SDEU - 17085 | 03/01/2024 04:13 | 03/01/2024 21:26 | Meio ambiente - Descarga Atmosférica | 30 |
| 17679083 | 8 | SDEU - 17085 | 03/01/2024 09:14 | 03/01/2024 18:08 | Não classificada | 58 |
| 17679083 | 7 | SDEU - 17085 | 03/01/2024 09:14 | 03/01/2024 18:08 | Não classificada | 51 |
| 17679083 | 6 | SDEU - 17085 | 03/01/2024 09:14 | 03/01/2024 18:08 | Não classificada | 207 |
| 17679083 | 5 | SDEU - 17085 | 03/01/2024 09:14 | 03/01/2024 17:49 | Não classificada | 3 |
| 17679083 | 4 | SDEU - 17085 | 03/01/2024 09:14 | 03/01/2024 16:56 | Não classificada | 61 |
| 17679083 | 3 | SDEU - 17085 | 03/01/2024 09:14 | 03/01/2024 16:56 | Não classificada | 1 |
| 17679083 | 2 | SDEU - 17085 | 03/01/2024 09:14 | 03/01/2024 16:36 | Não classificada | 5 |
| 17679083 | 1 | SDEU - 17085 | 03/01/2024 09:14 | 03/01/2024 10:49 | Não classificada | 138 |
| 17679081 | 7 | SDEU - 17085 | 03/01/2024 09:04 | 03/01/2024 11:01 | Não classificada | 148 |
| 17679081 | 6 | SDEU - 17085 | 03/01/2024 09:04 | 03/01/2024 11:01 | Não classificada | 67 |
| 17679081 | 5 | SDEU - 17085 | 03/01/2024 09:04 | 03/01/2024 11:01 | Não classificada | 1 |
| 17679081 | 4 | SDEU - 17085 | 03/01/2024 09:04 | 03/01/2024 09:13 | Não classificada | 265 |
| 17679081 | 3 | SDEU - 17085 | 03/01/2024 09:04 | 03/01/2024 09:13 | Não classificada | 51 |
| 17797323 | 1 | SDEU - 17085 | 03/01/2024 11:45 | 03/01/2024 16:11 | Meio ambiente - Descarga Atmosférica | 7 |
| 17679081 | 2 | SDEU - 17085 | 03/01/2024 09:04 | 03/01/2024 09:13 | Não classificada | 208 |
| 17679081 | 1 | SDEU - 17085 | 03/01/2024 09:04 | 03/01/2024 09:08 | Não classificada | 1 |
| 17680333 | 2 | SDEU - 17085 | 03/01/2024 11:58 | 03/01/2024 12:51 | Meio ambiente - Vento | 87 |
| 17680333 | 1 | SDEU - 17085 | 03/01/2024 11:58 | 03/01/2024 12:51 | Meio ambiente - Vento | 32 |
| 17685787 | 1 | SDEU - 17085 | 03/01/2024 06:39 | 03/01/2024 08:24 | Meio ambiente - Descarga Atmosférica | 1 |
| 17680091 | 1 | SDEU - 17085 | 03/01/2024 11:00 | 03/01/2024 18:49 | Meio ambiente - Descarga Atmosférica | 1 |
| 17680073 | 1 | SDEU - 17085 | 03/01/2024 10:56 | 03/01/2024 18:39 | Meio ambiente - Descarga Atmosférica | 1 |
| 17681586 | 1 | SDEU - 17085 | 03/01/2024 10:55 | 04/01/2024 09:25 | Meio ambiente - Descarga Atmosférica | 2 |
| 17681514 | 1 | SDEU - 17085 | 03/01/2024 16:35 | 04/01/2024 09:07 | Meio ambiente - Descarga Atmosférica | 14 |
| 17679336 | 1 | SDEU - 17085 | 03/01/2024 10:52 | 03/01/2024 18:24 | Meio ambiente - Descarga Atmosférica | 1 |
| 17682606 | 1 | SDEU - 17085 | 03/01/2024 05:49 | 04/01/2024 13:20 | Meio ambiente - Árvore ou Vegetação | 5 |
| 17680726 | 1 | SDEU - 17085 | 03/01/2024 15:17 | 03/01/2024 18:37 | Meio ambiente - Árvore ou Vegetação | 8 |
| 17684959 | 1 | SDEU - 17085 | 03/01/2024 16:50 | 04/01/2024 23:20 | Meio ambiente - Árvore ou Vegetação | 1 |
| 17687794 | 1 | SDEU - 17085 | 03/01/2024 10:19 | 05/01/2024 17:55 | Meio ambiente - Descarga Atmosférica | 1 |
| 17686599 | 1 | SDEU - 17085 | 03/01/2024 07:51 | 05/01/2024 11:55 | Meio ambiente - Árvore ou Vegetação | 1 |

| | | | | | | |
|----------|----|--------------|------------------|------------------|--------------------------------------|-----|
| 17679226 | 1 | SDEU - 17085 | 03/01/2024 07:01 | 03/01/2024 13:00 | Meio ambiente - Árvore ou Vegetação | 209 |
| 17681585 | 1 | SDEU - 17085 | 03/01/2024 10:06 | 04/01/2024 09:25 | Meio ambiente - Descarga Atmosférica | 57 |
| 17683633 | 1 | SDEU - 17085 | 03/01/2024 14:44 | 04/01/2024 16:44 | Meio ambiente - Descarga Atmosférica | 1 |
| 17678608 | 1 | SDEU - 17085 | 03/01/2024 05:54 | 03/01/2024 10:28 | Meio ambiente - Descarga Atmosférica | 1 |
| 17684784 | 2 | SDEU - 17085 | 04/01/2024 18:50 | 04/01/2024 22:04 | Meio ambiente - Descarga Atmosférica | 2 |
| 17685346 | 1 | SDEU - 17085 | 04/01/2024 16:15 | 05/01/2024 08:42 | Meio ambiente - Descarga Atmosférica | 1 |
| 17683811 | 1 | SDEU - 17085 | 04/01/2024 14:37 | 04/01/2024 17:05 | Meio ambiente - Árvore ou Vegetação | 1 |
| 17683862 | 1 | SDEU - 17085 | 04/01/2024 13:39 | 04/01/2024 17:25 | Não classificada | 2 |
| 17682859 | 1 | SDEU - 17085 | 04/01/2024 13:14 | 04/01/2024 14:32 | Meio ambiente - Árvore ou Vegetação | 6 |
| 17683960 | 1 | SDEU - 17085 | 04/01/2024 12:12 | 04/01/2024 17:49 | Não classificada | 1 |
| 17687795 | 1 | SDEU - 17085 | 04/01/2024 11:08 | 05/01/2024 18:01 | Meio ambiente - Descarga Atmosférica | 1 |
| 17687246 | 2 | SDEU - 17085 | 04/01/2024 07:08 | 05/01/2024 15:30 | Meio ambiente - Descarga Atmosférica | 28 |
| 17687246 | 1 | SDEU - 17085 | 04/01/2024 07:08 | 04/01/2024 11:35 | Meio ambiente - Descarga Atmosférica | 2 |
| 17683146 | 1 | SDEU - 17085 | 04/01/2024 10:36 | 04/01/2024 13:57 | Meio ambiente - Descarga Atmosférica | 1 |
| 17683323 | 1 | SDEU - 17085 | 04/01/2024 07:30 | 04/01/2024 16:00 | Meio ambiente - Árvore ou Vegetação | 2 |
| 17685490 | 1 | SDEU - 17085 | 04/01/2024 09:19 | 05/01/2024 09:33 | Meio ambiente - Descarga Atmosférica | 29 |
| 17688073 | 1 | SDEU - 17085 | 04/01/2024 08:39 | 05/01/2024 19:23 | Meio ambiente - Descarga Atmosférica | 1 |
| 17682415 | 1 | SDEU - 17085 | 04/01/2024 07:40 | 04/01/2024 12:57 | Meio ambiente - Descarga Atmosférica | 1 |
| 17681675 | 1 | SDEU - 17085 | 04/01/2024 07:27 | 04/01/2024 09:32 | Meio ambiente - Árvore ou Vegetação | 1 |
| 17684784 | 1 | SDEU - 17085 | 04/01/2024 18:50 | 04/01/2024 22:04 | Meio ambiente - Descarga Atmosférica | 1 |
| 17684566 | 3 | SDEU - 17085 | 04/01/2024 21:05 | 04/01/2024 21:08 | Meio ambiente - Vento | 89 |
| 17684566 | 2 | SDEU - 17085 | 04/01/2024 21:05 | 04/01/2024 21:08 | Meio ambiente - Vento | 64 |
| 17684566 | 1 | SDEU - 17085 | 04/01/2024 21:05 | 04/01/2024 21:08 | Meio ambiente - Vento | 197 |
| 17684565 | 13 | SDEU - 17085 | 04/01/2024 06:17 | 04/01/2024 17:35 | Meio ambiente - Vento | 75 |
| 17684565 | 12 | SDEU - 17085 | 04/01/2024 06:17 | 04/01/2024 17:35 | Meio ambiente - Vento | 6 |
| 17684565 | 11 | SDEU - 17085 | 04/01/2024 06:17 | 04/01/2024 17:35 | Meio ambiente - Vento | 2 |
| 17684565 | 10 | SDEU - 17085 | 04/01/2024 06:17 | 04/01/2024 10:58 | Meio ambiente - Vento | 21 |
| 17684565 | 8 | SDEU - 17085 | 04/01/2024 06:17 | 04/01/2024 08:07 | Meio ambiente - Vento | 250 |
| 17684565 | 7 | SDEU - 17085 | 04/01/2024 06:17 | 04/01/2024 08:07 | Meio ambiente - Vento | 8 |
| 17684565 | 6 | SDEU - 17085 | 04/01/2024 06:17 | 04/01/2024 07:16 | Meio ambiente - Vento | 89 |
| 17684565 | 5 | SDEU - 17085 | 04/01/2024 06:17 | 04/01/2024 07:16 | Meio ambiente - Vento | 64 |
| 17684565 | 4 | SDEU - 17085 | 04/01/2024 06:17 | 04/01/2024 07:16 | Meio ambiente - Vento | 197 |
| 17684565 | 3 | SDEU - 17085 | 04/01/2024 06:17 | 04/01/2024 07:03 | Meio ambiente - Vento | 108 |
| 17684565 | 2 | SDEU - 17085 | 04/01/2024 06:17 | 04/01/2024 07:03 | Meio ambiente - Vento | 142 |
| 17684565 | 1 | SDEU - 17085 | 04/01/2024 06:17 | 04/01/2024 07:03 | Meio ambiente - Vento | 663 |
| 17685803 | 1 | SDEU - 17085 | 04/01/2024 22:38 | 05/01/2024 10:40 | Meio ambiente - Vento | 1 |
| 17684936 | 1 | SDEU - 17085 | 04/01/2024 18:21 | 04/01/2024 22:53 | Não classificada | 1 |
| 17688698 | 1 | SDEU - 17085 | 05/01/2024 18:03 | 05/01/2024 23:05 | Meio ambiente - Vento | 1 |
| 17688374 | 1 | SDEU - 17085 | 05/01/2024 17:02 | 05/01/2024 20:55 | Meio ambiente - Descarga Atmosférica | 1 |
| 17688144 | 1 | SDEU - 17085 | 05/01/2024 16:45 | 05/01/2024 19:41 | Meio ambiente - Descarga Atmosférica | 1 |
| 17689794 | 1 | SDEU - 17085 | 05/01/2024 13:47 | 06/01/2024 12:09 | Meio ambiente - Árvore ou Vegetação | 55 |
| 17687851 | 1 | SDEU - 17085 | 05/01/2024 15:49 | 05/01/2024 17:55 | Meio ambiente - Árvore ou Vegetação | 1 |
| 17689267 | 1 | SDEU - 17085 | 05/01/2024 14:54 | 06/01/2024 10:03 | Meio ambiente - Descarga Atmosférica | 1 |
| 17688040 | 1 | SDEU - 17085 | 05/01/2024 14:48 | 05/01/2024 19:06 | Meio ambiente - Árvore ou Vegetação | 1 |
| 17686600 | 1 | SDEU - 17085 | 05/01/2024 09:53 | 05/01/2024 11:55 | Meio ambiente - Árvore ou Vegetação | 16 |
| 17687001 | 1 | SDEU - 17085 | 05/01/2024 11:22 | 05/01/2024 15:15 | Meio ambiente - Árvore ou Vegetação | 437 |
| 17686117 | 2 | SDEU - 17085 | 05/01/2024 09:10 | 05/01/2024 11:51 | Meio ambiente - Descarga Atmosférica | 2 |
| 17686117 | 1 | SDEU - 17085 | 05/01/2024 09:10 | 05/01/2024 11:51 | Meio ambiente - Descarga Atmosférica | 1 |
| 17689824 | 1 | SDEU - 17085 | 05/01/2024 06:53 | 06/01/2024 13:10 | Meio ambiente - Árvore ou Vegetação | 1 |
| 17685324 | 1 | SDEU - 17085 | 05/01/2024 06:57 | 05/01/2024 08:34 | Meio ambiente - Descarga Atmosférica | 2 |
| 17679036 | 3 | SEG - 17068 | 03/01/2024 14:00 | 03/01/2024 17:50 | Meio ambiente - Árvore ou Vegetação | 101 |
| 17679036 | 1 | SEG - 17068 | 03/01/2024 14:00 | 03/01/2024 17:50 | Meio ambiente - Árvore ou Vegetação | 10 |
| 17765045 | 1 | SEG - 17068 | 03/01/2024 09:05 | 03/01/2024 12:32 | Meio ambiente - Descarga Atmosférica | 4 |
| 17765025 | 1 | SEG - 17068 | 03/01/2024 08:50 | 03/01/2024 11:24 | Meio ambiente - Descarga Atmosférica | 3 |
| 17684443 | 1 | SEG - 17068 | 03/01/2024 08:49 | 04/01/2024 20:05 | Meio ambiente - Descarga Atmosférica | 1 |
| 17679036 | 2 | SEG - 17068 | 03/01/2024 14:00 | 03/01/2024 17:50 | Meio ambiente - Árvore ou Vegetação | 1 |
| 17679118 | 2 | SEG - 17068 | 03/01/2024 06:33 | 03/01/2024 09:04 | Não classificada | 417 |
| 17679118 | 1 | SEG - 17068 | 03/01/2024 06:33 | 03/01/2024 09:04 | Não classificada | 33 |
| 17680774 | 1 | SEG - 17068 | 03/01/2024 15:46 | 03/01/2024 19:53 | Meio ambiente - Descarga Atmosférica | 1 |

| | | | | | | |
|----------|---|--------------|------------------|------------------|--------------------------------------|-----|
| 17679243 | 1 | SEG - 17068 | 03/01/2024 07:25 | 03/01/2024 15:41 | Meio ambiente - Descarga Atmosférica | 28 |
| 17684293 | 2 | SEG - 17068 | 03/01/2024 09:53 | 04/01/2024 19:10 | Meio ambiente - Descarga Atmosférica | 65 |
| 17684293 | 1 | SEG - 17068 | 03/01/2024 09:53 | 04/01/2024 19:10 | Meio ambiente - Descarga Atmosférica | 4 |
| 17684826 | 1 | SEG - 17068 | 04/01/2024 18:36 | 04/01/2024 22:19 | Meio ambiente - Descarga Atmosférica | 2 |
| 17685539 | 1 | SEG - 17068 | 04/01/2024 17:02 | 05/01/2024 09:40 | Meio ambiente - Descarga Atmosférica | 1 |
| 17682485 | 1 | SEG - 17068 | 04/01/2024 12:15 | 04/01/2024 13:12 | Meio ambiente - Descarga Atmosférica | 3 |
| 17686028 | 1 | SEG - 17068 | 04/01/2024 11:26 | 05/01/2024 11:37 | Meio ambiente - Descarga Atmosférica | 3 |
| 17683132 | 1 | SEG - 17068 | 04/01/2024 09:25 | 04/01/2024 15:23 | Meio ambiente - Descarga Atmosférica | 1 |
| 17684536 | 6 | SEG - 17068 | 04/01/2024 05:59 | 04/01/2024 18:21 | Meio ambiente - Vento | 309 |
| 17684536 | 5 | SEG - 17068 | 04/01/2024 05:59 | 04/01/2024 18:21 | Meio ambiente - Vento | 12 |
| 17684536 | 4 | SEG - 17068 | 04/01/2024 05:59 | 04/01/2024 18:21 | Meio ambiente - Vento | 6 |
| 17684536 | 3 | SEG - 17068 | 04/01/2024 05:59 | 04/01/2024 13:43 | Meio ambiente - Vento | 47 |
| 17684536 | 2 | SEG - 17068 | 04/01/2024 05:59 | 04/01/2024 12:39 | Meio ambiente - Vento | 392 |
| 17684536 | 1 | SEG - 17068 | 04/01/2024 05:59 | 04/01/2024 11:39 | Meio ambiente - Vento | 418 |
| 17687866 | 1 | SEG - 17068 | 04/01/2024 20:31 | 05/01/2024 18:25 | Meio ambiente - Descarga Atmosférica | 4 |
| 17694209 | 1 | SEG - 17068 | 05/01/2024 14:22 | 07/01/2024 17:41 | Meio ambiente - Árvore ou Vegetação | 5 |
| 17688147 | 1 | SEG - 17068 | 05/01/2024 17:17 | 05/01/2024 19:21 | Meio ambiente - Descarga Atmosférica | 4 |
| 17692706 | 1 | SEG - 17068 | 05/01/2024 11:55 | 07/01/2024 13:23 | Meio ambiente - Descarga Atmosférica | 3 |
| 17686685 | 1 | SEG - 17068 | 05/01/2024 08:15 | 05/01/2024 13:55 | Meio ambiente - Descarga Atmosférica | 4 |
| 17686420 | 1 | SEG - 17068 | 05/01/2024 07:14 | 05/01/2024 13:11 | Meio ambiente - Descarga Atmosférica | 2 |
| 17678789 | 1 | SER - 16332 | 03/01/2024 07:39 | 03/01/2024 12:35 | Meio ambiente - Descarga Atmosférica | 1 |
| 17689432 | 1 | SER - 16332 | 03/01/2024 19:01 | 06/01/2024 10:49 | Meio ambiente - Descarga Atmosférica | 3 |
| 17679286 | 1 | SER - 16332 | 03/01/2024 10:38 | 03/01/2024 15:58 | Meio ambiente - Descarga Atmosférica | 6 |
| 17827293 | 1 | SER - 16332 | 03/01/2024 10:33 | 03/01/2024 15:37 | Meio ambiente - Descarga Atmosférica | 1 |
| 17679237 | 1 | SER - 16332 | 03/01/2024 10:22 | 03/01/2024 13:47 | Meio ambiente - Descarga Atmosférica | 3 |
| 17682327 | 1 | SER - 16332 | 03/01/2024 14:56 | 04/01/2024 12:33 | Meio ambiente - Descarga Atmosférica | 9 |
| 17679887 | 1 | SER - 16332 | 03/01/2024 10:05 | 03/01/2024 15:07 | Meio ambiente - Descarga Atmosférica | 2 |
| 17682066 | 1 | SER - 16332 | 03/01/2024 13:45 | 04/01/2024 11:32 | Meio ambiente - Descarga Atmosférica | 45 |
| 17684590 | 1 | SER - 16332 | 04/01/2024 19:24 | 04/01/2024 20:00 | Meio ambiente - Descarga Atmosférica | 43 |
| 17684589 | 1 | SER - 16332 | 04/01/2024 15:31 | 04/01/2024 20:00 | Meio ambiente - Descarga Atmosférica | 2 |
| 17686286 | 1 | SER - 16332 | 04/01/2024 13:08 | 05/01/2024 13:00 | Meio ambiente - Árvore ou Vegetação | 10 |
| 17686285 | 1 | SER - 16332 | 04/01/2024 09:02 | 05/01/2024 13:00 | Meio ambiente - Árvore ou Vegetação | 3 |
| 17846058 | 2 | SER - 16332 | 04/01/2024 14:19 | 06/01/2024 22:49 | Meio ambiente - Descarga Atmosférica | 17 |
| 17846058 | 1 | SER - 16332 | 04/01/2024 14:19 | 05/01/2024 17:33 | Meio ambiente - Descarga Atmosférica | 23 |
| 17686040 | 1 | SER - 16332 | 04/01/2024 19:55 | 05/01/2024 11:42 | Não classificada | 1 |
| 17689444 | 1 | SER - 16332 | 05/01/2024 19:36 | 06/01/2024 10:52 | Meio ambiente - Descarga Atmosférica | 7 |
| 17689153 | 1 | SER - 16332 | 05/01/2024 17:08 | 06/01/2024 09:25 | Meio ambiente - Descarga Atmosférica | 1 |
| 17689963 | 1 | SER - 16332 | 05/01/2024 14:01 | 06/01/2024 14:07 | Meio ambiente - Descarga Atmosférica | 1 |
| 17690417 | 1 | SFIQ - 17065 | 03/01/2024 21:27 | 06/01/2024 15:53 | Meio ambiente - Descarga Atmosférica | 2 |
| 17680226 | 1 | SFIQ - 17065 | 03/01/2024 11:10 | 03/01/2024 15:29 | Meio ambiente - Descarga Atmosférica | 2 |
| 17679731 | 1 | SFIQ - 17065 | 03/01/2024 09:02 | 03/01/2024 15:10 | Meio ambiente - Descarga Atmosférica | 1 |
| 17682800 | 1 | SFIQ - 17065 | 03/01/2024 09:46 | 04/01/2024 14:32 | Meio ambiente - Descarga Atmosférica | 1 |
| 17681435 | 1 | SFIQ - 17065 | 03/01/2024 20:08 | 04/01/2024 08:42 | Meio ambiente - Descarga Atmosférica | 1 |
| 17683376 | 1 | SFIQ - 17065 | 03/01/2024 19:47 | 04/01/2024 15:55 | Não classificada | 1 |
| 17681907 | 1 | SFIQ - 17065 | 03/01/2024 19:22 | 04/01/2024 11:00 | Meio ambiente - Descarga Atmosférica | 8 |
| 17679469 | 1 | SFIQ - 17065 | 03/01/2024 12:01 | 03/01/2024 16:17 | Meio ambiente - Descarga Atmosférica | 9 |
| 17681268 | 1 | SFIQ - 17065 | 03/01/2024 16:58 | 04/01/2024 07:06 | Meio ambiente - Descarga Atmosférica | 1 |
| 17690276 | 1 | SFIQ - 17065 | 03/01/2024 16:20 | 06/01/2024 15:18 | Meio ambiente - Descarga Atmosférica | 5 |
| 17681947 | 1 | SFIQ - 17065 | 03/01/2024 17:43 | 04/01/2024 11:07 | Meio ambiente - Descarga Atmosférica | 36 |
| 17681264 | 1 | SFIQ - 17065 | 03/01/2024 12:01 | 04/01/2024 07:01 | Meio ambiente - Descarga Atmosférica | 1 |
| 17681099 | 1 | SFIQ - 17065 | 03/01/2024 15:42 | 03/01/2024 23:53 | Meio ambiente - Descarga Atmosférica | 2 |
| 17682497 | 1 | SFIQ - 17065 | 03/01/2024 15:30 | 04/01/2024 13:28 | Meio ambiente - Descarga Atmosférica | 4 |
| 17679978 | 1 | SFIQ - 17065 | 03/01/2024 10:30 | 03/01/2024 16:31 | Meio ambiente - Descarga Atmosférica | 1 |
| 17682801 | 1 | SFIQ - 17065 | 03/01/2024 15:04 | 04/01/2024 14:27 | Não classificada | 1 |
| 17683998 | 1 | SFIQ - 17065 | 03/01/2024 14:59 | 04/01/2024 18:00 | Não classificada | 1 |
| 17679986 | 1 | SFIQ - 17065 | 03/01/2024 14:48 | 03/01/2024 17:44 | Meio ambiente - Descarga Atmosférica | 2 |
| 17682680 | 1 | SFIQ - 17065 | 03/01/2024 14:41 | 04/01/2024 14:08 | Meio ambiente - Descarga Atmosférica | 1 |
| 17679370 | 1 | SFIQ - 17065 | 03/01/2024 08:07 | 03/01/2024 08:53 | Meio ambiente - Descarga Atmosférica | 1 |
| 17679348 | 1 | SFIQ - 17065 | 03/01/2024 08:02 | 03/01/2024 16:14 | Meio ambiente - Descarga Atmosférica | 1 |



| | | | | | | |
|----------|---|--------------|------------------|------------------|--------------------------------------|-----|
| 17680574 | 1 | SFIQ - 17065 | 03/01/2024 13:40 | 03/01/2024 15:19 | Meio ambiente - Descarga Atmosférica | 113 |
| 17687629 | 1 | SFIQ - 17065 | 04/01/2024 19:19 | 05/01/2024 17:10 | Não classificada | 1 |
| 17685026 | 1 | SFIQ - 17065 | 04/01/2024 18:07 | 05/01/2024 00:23 | Meio ambiente - Descarga Atmosférica | 2 |
| 17687713 | 1 | SFIQ - 17065 | 04/01/2024 18:02 | 05/01/2024 17:29 | Meio ambiente - Descarga Atmosférica | 2 |
| 17685747 | 1 | SFIQ - 17065 | 04/01/2024 17:45 | 05/01/2024 10:29 | Meio ambiente - Descarga Atmosférica | 10 |
| 17689691 | 1 | SFIQ - 17065 | 04/01/2024 17:05 | 06/01/2024 12:28 | Meio ambiente - Descarga Atmosférica | 4 |
| 17843071 | 1 | SFIQ - 17065 | 04/01/2024 15:39 | 04/01/2024 19:41 | Meio ambiente - Descarga Atmosférica | 37 |
| 17687432 | 1 | SFIQ - 17065 | 04/01/2024 14:52 | 05/01/2024 16:15 | Não classificada | 2 |
| 17683454 | 2 | SFIQ - 17065 | 04/01/2024 07:14 | 04/01/2024 16:09 | Não classificada | 1 |
| 17683454 | 1 | SFIQ - 17065 | 04/01/2024 07:14 | 04/01/2024 16:09 | Não classificada | 14 |
| 17683238 | 1 | SFIQ - 17065 | 04/01/2024 10:29 | 04/01/2024 15:36 | Meio ambiente - Descarga Atmosférica | 50 |
| 17683521 | 1 | SFIQ - 17065 | 04/01/2024 10:07 | 04/01/2024 16:25 | Meio ambiente - Árvore ou Vegetação | 1 |
| 17681987 | 1 | SFIQ - 17065 | 04/01/2024 10:05 | 04/01/2024 11:10 | Não classificada | 66 |
| 17683732 | 1 | SFIQ - 17065 | 04/01/2024 09:56 | 04/01/2024 16:58 | Meio ambiente - Descarga Atmosférica | 9 |
| 17683590 | 1 | SFIQ - 17065 | 04/01/2024 09:07 | 04/01/2024 16:37 | Não classificada | 1 |
| 17683781 | 1 | SFIQ - 17065 | 04/01/2024 08:52 | 04/01/2024 17:06 | Meio ambiente - Descarga Atmosférica | 3 |
| 17682087 | 1 | SFIQ - 17065 | 04/01/2024 08:11 | 04/01/2024 11:38 | Meio ambiente - Descarga Atmosférica | 4 |
| 17681826 | 1 | SFIQ - 17065 | 04/01/2024 07:36 | 04/01/2024 10:28 | Meio ambiente - Árvore ou Vegetação | 2 |
| 17681399 | 1 | SFIQ - 17065 | 04/01/2024 06:05 | 04/01/2024 08:25 | Meio ambiente - Descarga Atmosférica | 136 |
| 17683307 | 1 | SFIQ - 17065 | 04/01/2024 05:46 | 04/01/2024 15:45 | Não classificada | 6 |
| 17687115 | 2 | SFIQ - 17065 | 04/01/2024 13:21 | 05/01/2024 15:16 | Não classificada | 54 |
| 17684953 | 1 | SFIQ - 17065 | 04/01/2024 20:22 | 04/01/2024 23:08 | Meio ambiente - Descarga Atmosférica | 2 |
| 17689093 | 1 | SFIQ - 17065 | 05/01/2024 13:32 | 06/01/2024 09:04 | Meio ambiente - Descarga Atmosférica | 43 |
| 17816451 | 7 | SFIQ - 17065 | 05/01/2024 10:45 | 08/01/2024 17:20 | Meio ambiente - Árvore ou Vegetação | 251 |
| 17816451 | 6 | SFIQ - 17065 | 05/01/2024 10:45 | 07/01/2024 13:13 | Meio ambiente - Árvore ou Vegetação | 13 |
| 17816451 | 5 | SFIQ - 17065 | 05/01/2024 10:45 | 07/01/2024 12:14 | Meio ambiente - Árvore ou Vegetação | 17 |
| 17816451 | 4 | SFIQ - 17065 | 05/01/2024 10:45 | 07/01/2024 12:14 | Meio ambiente - Árvore ou Vegetação | 15 |
| 17816451 | 3 | SFIQ - 17065 | 05/01/2024 10:45 | 07/01/2024 11:30 | Meio ambiente - Árvore ou Vegetação | 8 |
| 17816451 | 2 | SFIQ - 17065 | 05/01/2024 10:45 | 06/01/2024 12:11 | Meio ambiente - Árvore ou Vegetação | 1 |
| 17816451 | 1 | SFIQ - 17065 | 05/01/2024 10:45 | 06/01/2024 12:11 | Meio ambiente - Árvore ou Vegetação | 4 |
| 17693264 | 1 | SFIQ - 17065 | 05/01/2024 20:10 | 07/01/2024 15:29 | Não classificada | 1 |
| 17690471 | 1 | SFIQ - 17065 | 05/01/2024 20:17 | 06/01/2024 15:29 | Meio ambiente - Árvore ou Vegetação | 2 |
| 17690077 | 1 | SFIQ - 17065 | 05/01/2024 19:39 | 06/01/2024 14:27 | Não classificada | 3 |
| 17699484 | 1 | SFIQ - 17065 | 05/01/2024 18:43 | 09/01/2024 13:28 | Não classificada | 2 |
| 17689269 | 1 | SFIQ - 17065 | 05/01/2024 18:38 | 06/01/2024 10:05 | Meio ambiente - Descarga Atmosférica | 2 |
| 17688600 | 1 | SFIQ - 17065 | 05/01/2024 18:02 | 05/01/2024 22:20 | Meio ambiente - Descarga Atmosférica | 1 |
| 17689962 | 1 | SFIQ - 17065 | 05/01/2024 12:28 | 06/01/2024 14:05 | Meio ambiente - Descarga Atmosférica | 12 |
| 17689581 | 1 | SFIQ - 17065 | 05/01/2024 18:16 | 06/01/2024 11:39 | Não classificada | 9 |
| 17687991 | 1 | SFIQ - 17065 | 05/01/2024 16:26 | 05/01/2024 18:49 | Meio ambiente - Descarga Atmosférica | 5 |
| 17688311 | 1 | SFIQ - 17065 | 05/01/2024 15:43 | 05/01/2024 20:40 | Meio ambiente - Descarga Atmosférica | 1 |
| 17816616 | 2 | SFIQ - 17065 | 05/01/2024 13:19 | 05/01/2024 14:15 | Não classificada | 1 |
| 17816615 | 3 | SFIQ - 17065 | 05/01/2024 11:40 | 05/01/2024 13:18 | Não classificada | 1 |
| 17688133 | 1 | SFIQ - 17065 | 05/01/2024 12:28 | 05/01/2024 19:41 | Meio ambiente - Descarga Atmosférica | 1 |
| 17689341 | 1 | SFIQ - 17065 | 05/01/2024 12:16 | 06/01/2024 10:32 | Meio ambiente - Árvore ou Vegetação | 2 |
| 17693521 | 1 | SFIQ - 17065 | 05/01/2024 10:10 | 07/01/2024 17:54 | Meio ambiente - Descarga Atmosférica | 1 |
| 17689925 | 1 | SFIQ - 17065 | 05/01/2024 08:00 | 06/01/2024 12:20 | Meio ambiente - Árvore ou Vegetação | 39 |
| 17687836 | 1 | SFIQ - 17065 | 05/01/2024 09:00 | 05/01/2024 18:04 | Meio ambiente - Descarga Atmosférica | 1 |
| 17688957 | 1 | SFIQ - 17065 | 05/01/2024 08:54 | 06/01/2024 07:39 | Meio ambiente - Descarga Atmosférica | 1 |
| 17686111 | 2 | SFIQ - 17065 | 05/01/2024 08:02 | 05/01/2024 11:45 | Não classificada | 55 |
| 17686111 | 1 | SFIQ - 17065 | 05/01/2024 08:02 | 05/01/2024 11:45 | Não classificada | 9 |
| 17680925 | 1 | SGS - 16331 | 03/01/2024 17:39 | 03/01/2024 20:52 | Meio ambiente - Vento | 36 |
| 17679210 | 1 | SGS - 16331 | 03/01/2024 07:01 | 03/01/2024 10:09 | Não classificada | 10 |
| 17683903 | 1 | SGS - 16331 | 04/01/2024 06:02 | 04/01/2024 17:30 | Meio ambiente - Árvore ou Vegetação | 15 |
| 17681469 | 1 | SGS - 16331 | 04/01/2024 00:44 | 04/01/2024 09:02 | Meio ambiente - Árvore ou Vegetação | 12 |
| 17681596 | 1 | SGS - 16331 | 04/01/2024 06:15 | 04/01/2024 09:25 | Meio ambiente - Árvore ou Vegetação | 1 |
| 17691637 | 5 | SGS - 16331 | 05/01/2024 17:56 | 05/01/2024 22:26 | Não classificada | 1 |
| 17679962 | 1 | SGTU - 17062 | 03/01/2024 13:51 | 03/01/2024 14:30 | Meio ambiente - Árvore ou Vegetação | 13 |
| 17765043 | 1 | SGTU - 17062 | 03/01/2024 09:03 | 03/01/2024 13:06 | Meio ambiente - Árvore ou Vegetação | 1 |
| 17680391 | 1 | SGTU - 17062 | 03/01/2024 12:08 | 03/01/2024 17:56 | Meio ambiente - Vento | 244 |

| | | | | | | |
|----------|---|--------------|------------------|------------------|--------------------------------------|-----|
| 17679444 | 1 | SGTU - 17062 | 03/01/2024 11:47 | 03/01/2024 13:59 | Meio ambiente - Vento | 1 |
| 17679208 | 1 | SGTU - 17062 | 03/01/2024 07:00 | 03/01/2024 19:53 | Meio ambiente - Descarga Atmosférica | 1 |
| 17765121 | 1 | SGTU - 17062 | 03/01/2024 17:27 | 03/01/2024 22:15 | Meio ambiente - Árvore ou Vegetação | 8 |
| 17680053 | 1 | SGTU - 17062 | 03/01/2024 15:14 | 03/01/2024 16:13 | Meio ambiente - Árvore ou Vegetação | 1 |
| 17679094 | 1 | SGTU - 17062 | 03/01/2024 06:18 | 03/01/2024 09:58 | Não classificada | 2 |
| 17679849 | 1 | SGTU - 17062 | 03/01/2024 09:52 | 03/01/2024 11:36 | Meio ambiente - Vento | 1 |
| 17680537 | 1 | SGTU - 17062 | 03/01/2024 13:15 | 03/01/2024 15:56 | Meio ambiente - Descarga Atmosférica | 6 |
| 17765116 | 1 | SGTU - 17062 | 03/01/2024 13:03 | 03/01/2024 21:07 | Meio ambiente - Descarga Atmosférica | 4 |
| 17685498 | 1 | SGTU - 17062 | 04/01/2024 19:32 | 05/01/2024 09:31 | Meio ambiente - Descarga Atmosférica | 2 |
| 17685542 | 1 | SGTU - 17062 | 04/01/2024 18:30 | 05/01/2024 09:40 | Meio ambiente - Descarga Atmosférica | 1 |
| 17684885 | 4 | SGTU - 17062 | 04/01/2024 16:44 | 04/01/2024 20:15 | Não classificada | 4 |
| 17684885 | 3 | SGTU - 17062 | 04/01/2024 16:44 | 04/01/2024 19:24 | Não classificada | 4 |
| 17684885 | 2 | SGTU - 17062 | 04/01/2024 16:44 | 04/01/2024 18:24 | Não classificada | 59 |
| 17684885 | 1 | SGTU - 17062 | 04/01/2024 16:44 | 04/01/2024 18:24 | Não classificada | 13 |
| 17683920 | 1 | SGTU - 17062 | 04/01/2024 14:28 | 04/01/2024 17:31 | Meio ambiente - Descarga Atmosférica | 1 |
| 17683663 | 1 | SGTU - 17062 | 04/01/2024 13:32 | 04/01/2024 16:40 | Meio ambiente - Descarga Atmosférica | 1 |
| 17787367 | 1 | SGTU - 17062 | 04/01/2024 08:15 | 04/01/2024 09:46 | Meio ambiente - Árvore ou Vegetação | 1 |
| 17685321 | 1 | SGTU - 17062 | 04/01/2024 22:46 | 05/01/2024 08:28 | Não classificada | 9 |
| 17688690 | 1 | SGTU - 17062 | 05/01/2024 16:33 | 05/01/2024 22:53 | Não classificada | 8 |
| 17846326 | 3 | SGTU - 17062 | 05/01/2024 18:59 | 07/01/2024 13:39 | Meio ambiente - Árvore ou Vegetação | 36 |
| 17846326 | 2 | SGTU - 17062 | 05/01/2024 18:59 | 06/01/2024 09:23 | Meio ambiente - Árvore ou Vegetação | 29 |
| 17846326 | 1 | SGTU - 17062 | 05/01/2024 18:59 | 06/01/2024 09:23 | Meio ambiente - Árvore ou Vegetação | 1 |
| 17689859 | 1 | SGTU - 17062 | 05/01/2024 18:43 | 06/01/2024 13:23 | Meio ambiente - Descarga Atmosférica | 1 |
| 17687878 | 1 | SGTU - 17062 | 05/01/2024 14:45 | 05/01/2024 18:26 | Meio ambiente - Vento | 8 |
| 17687008 | 1 | SGTU - 17062 | 05/01/2024 11:10 | 05/01/2024 14:48 | Meio ambiente - Vento | 1 |
| 17686434 | 1 | SGTU - 17062 | 05/01/2024 10:45 | 05/01/2024 13:09 | Meio ambiente - Árvore ou Vegetação | 1 |
| 17685945 | 1 | SGTU - 17062 | 05/01/2024 09:05 | 05/01/2024 11:08 | Não classificada | 8 |
| 17686002 | 2 | SGTU - 17062 | 05/01/2024 08:18 | 05/01/2024 11:28 | Meio ambiente - Descarga Atmosférica | 15 |
| 17686002 | 1 | SGTU - 17062 | 05/01/2024 08:18 | 05/01/2024 11:28 | Meio ambiente - Descarga Atmosférica | 54 |
| 17686754 | 1 | SGTU - 17062 | 05/01/2024 07:45 | 05/01/2024 14:10 | Meio ambiente - Árvore ou Vegetação | 5 |
| 17685195 | 1 | SGTU - 17062 | 05/01/2024 06:48 | 05/01/2024 07:32 | Meio ambiente - Descarga Atmosférica | 2 |
| 17685878 | 1 | SGTU - 17062 | 05/01/2024 06:23 | 05/01/2024 10:57 | Meio ambiente - Árvore ou Vegetação | 1 |
| 17681418 | 1 | SLAD - 16334 | 03/01/2024 22:49 | 04/01/2024 08:28 | Não classificada | 6 |
| 17681801 | 1 | SLAD - 16334 | 03/01/2024 17:09 | 04/01/2024 10:24 | Meio ambiente - Vento | 1 |
| 17683110 | 1 | SLAD - 16334 | 03/01/2024 16:23 | 04/01/2024 15:14 | Meio ambiente - Vento | 2 |
| 17844505 | 1 | SLAD - 16334 | 03/01/2024 14:19 | 03/01/2024 14:59 | Meio ambiente - Descarga Atmosférica | 44 |
| 17680526 | 1 | SLAD - 16334 | 03/01/2024 13:08 | 03/01/2024 14:18 | Meio ambiente - Árvore ou Vegetação | 360 |
| 17683216 | 1 | SLAD - 16334 | 04/01/2024 08:00 | 04/01/2024 15:28 | Meio ambiente - Descarga Atmosférica | 1 |
| 17681562 | 2 | SLAD - 16334 | 04/01/2024 07:46 | 04/01/2024 09:10 | Não classificada | 2 |
| 17681562 | 1 | SLAD - 16334 | 04/01/2024 07:46 | 04/01/2024 09:10 | Não classificada | 4 |
| 17689476 | 2 | SLAD - 16334 | 05/01/2024 15:35 | 06/01/2024 11:04 | Meio ambiente - Vento | 5 |
| 17689476 | 1 | SLAD - 16334 | 05/01/2024 15:35 | 06/01/2024 11:04 | Meio ambiente - Vento | 3 |
| 17679433 | 1 | SLAT - 15208 | 03/01/2024 11:39 | 03/01/2024 15:42 | Meio ambiente - Árvore ou Vegetação | 3 |
| 17685409 | 1 | SLAT - 15208 | 03/01/2024 15:11 | 03/01/2024 18:29 | Meio ambiente - Árvore ou Vegetação | 10 |
| 17682284 | 1 | SLAT - 15208 | 04/01/2024 10:09 | 04/01/2024 12:45 | Não classificada | 20 |
| 17682315 | 1 | SLAT - 15208 | 04/01/2024 11:14 | 04/01/2024 12:15 | Meio ambiente - Árvore ou Vegetação | 140 |
| 17682819 | 1 | SLAT - 15208 | 04/01/2024 08:09 | 04/01/2024 14:24 | Meio ambiente - Vento | 1 |
| 17688174 | 3 | SLAT - 15208 | 05/01/2024 12:40 | 05/01/2024 18:45 | Meio ambiente - Árvore ou Vegetação | 179 |
| 17688174 | 2 | SLAT - 15208 | 05/01/2024 12:40 | 05/01/2024 16:50 | Meio ambiente - Árvore ou Vegetação | 3 |
| 17688174 | 1 | SLAT - 15208 | 05/01/2024 12:40 | 05/01/2024 16:50 | Meio ambiente - Árvore ou Vegetação | 66 |
| 17686165 | 2 | SLAT - 15208 | 05/01/2024 09:17 | 05/01/2024 11:55 | Meio ambiente - Árvore ou Vegetação | 3 |
| 17686165 | 1 | SLAT - 15208 | 05/01/2024 09:17 | 05/01/2024 11:55 | Meio ambiente - Árvore ou Vegetação | 245 |
| 17685659 | 1 | SLAT - 15208 | 05/01/2024 05:36 | 05/01/2024 10:04 | Não classificada | 51 |
| 17688158 | 1 | SLAU - 17071 | 03/01/2024 13:08 | 05/01/2024 16:10 | Meio ambiente - Árvore ou Vegetação | 3 |
| 17679221 | 1 | SLAU - 17071 | 03/01/2024 07:07 | 03/01/2024 09:48 | Meio ambiente - Descarga Atmosférica | 2 |
| 17682873 | 1 | SLAU - 17071 | 03/01/2024 18:27 | 04/01/2024 14:46 | Não classificada | 2 |
| 17680939 | 1 | SLAU - 17071 | 03/01/2024 17:53 | 03/01/2024 22:17 | Meio ambiente - Descarga Atmosférica | 485 |
| 17679664 | 1 | SLAU - 17071 | 03/01/2024 08:47 | 03/01/2024 09:56 | Meio ambiente - Descarga Atmosférica | 3 |
| 17680154 | 1 | SLAU - 17071 | 03/01/2024 11:05 | 03/01/2024 15:04 | Meio ambiente - Descarga Atmosférica | 2 |

| | | | | | | |
|----------|---|--------------|------------------|------------------|--------------------------------------|------|
| 17678988 | 1 | SLAU - 17071 | 03/01/2024 06:46 | 03/01/2024 09:44 | Meio ambiente - Vento | 111 |
| 17681265 | 1 | SLAU - 17071 | 03/01/2024 14:31 | 04/01/2024 07:01 | Meio ambiente - Descarga Atmosférica | 1 |
| 17680569 | 1 | SLAU - 17071 | 03/01/2024 13:37 | 03/01/2024 18:45 | Meio ambiente - Vento | 8 |
| 17683008 | 1 | SLAU - 17071 | 03/01/2024 13:34 | 04/01/2024 15:04 | Não classificada | 3 |
| 17686243 | 1 | SLAU - 17071 | 04/01/2024 18:52 | 05/01/2024 12:26 | Meio ambiente - Descarga Atmosférica | 1 |
| 17686149 | 1 | SLAU - 17071 | 04/01/2024 17:05 | 05/01/2024 11:57 | Não classificada | 1 |
| 17690175 | 2 | SLAU - 17071 | 04/01/2024 17:02 | 04/01/2024 20:30 | Meio ambiente - Árvore ou Vegetação | 35 |
| 17690175 | 1 | SLAU - 17071 | 04/01/2024 17:02 | 04/01/2024 17:36 | Meio ambiente - Árvore ou Vegetação | 1 |
| 17690174 | 1 | SLAU - 17071 | 04/01/2024 10:31 | 04/01/2024 17:07 | Meio ambiente - Árvore ou Vegetação | 14 |
| 17683909 | 4 | SLAU - 17071 | 04/01/2024 07:46 | 04/01/2024 17:07 | Meio ambiente - Árvore ou Vegetação | 17 |
| 17683909 | 3 | SLAU - 17071 | 04/01/2024 07:46 | 04/01/2024 16:46 | Meio ambiente - Árvore ou Vegetação | 5 |
| 17683909 | 2 | SLAU - 17071 | 04/01/2024 07:46 | 04/01/2024 16:32 | Meio ambiente - Árvore ou Vegetação | 33 |
| 17683909 | 1 | SLAU - 17071 | 04/01/2024 07:46 | 04/01/2024 13:47 | Meio ambiente - Árvore ou Vegetação | 19 |
| 17684040 | 1 | SLAU - 17071 | 04/01/2024 07:53 | 04/01/2024 18:07 | Meio ambiente - Árvore ou Vegetação | 1 |
| 17682951 | 1 | SLAU - 17071 | 04/01/2024 07:43 | 04/01/2024 14:54 | Não classificada | 1 |
| 17843313 | 1 | SLAU - 17071 | 04/01/2024 06:06 | 04/01/2024 08:08 | Não classificada | 72 |
| 17689092 | 1 | SLAU - 17071 | 05/01/2024 11:56 | 06/01/2024 08:53 | Meio ambiente - Árvore ou Vegetação | 3 |
| 17686943 | 1 | SLAU - 17071 | 05/01/2024 11:21 | 05/01/2024 14:40 | Não classificada | 2 |
| 17685941 | 1 | SLAU - 17071 | 05/01/2024 08:29 | 05/01/2024 11:11 | Meio ambiente - Descarga Atmosférica | 2 |
| 17681765 | 1 | SLN - 15206 | 03/01/2024 19:40 | 04/01/2024 10:15 | Meio ambiente - Árvore ou Vegetação | 3 |
| 17681461 | 1 | SLN - 15206 | 03/01/2024 17:15 | 04/01/2024 08:56 | Meio ambiente - Descarga Atmosférica | 13 |
| 17681759 | 1 | SLN - 15206 | 03/01/2024 18:11 | 04/01/2024 10:12 | Meio ambiente - Árvore ou Vegetação | 1 |
| 17680296 | 1 | SLN - 15206 | 03/01/2024 11:27 | 03/01/2024 13:18 | Meio ambiente - Descarga Atmosférica | 6 |
| 17679297 | 1 | SLN - 15206 | 03/01/2024 07:42 | 03/01/2024 09:12 | Não classificada | 127 |
| 17679298 | 1 | SLN - 15206 | 03/01/2024 10:41 | 03/01/2024 13:55 | Não classificada | 2 |
| 17679925 | 1 | SLN - 15206 | 03/01/2024 10:15 | 03/01/2024 19:32 | Meio ambiente - Descarga Atmosférica | 1 |
| 17679663 | 1 | SLN - 15206 | 03/01/2024 13:19 | 03/01/2024 15:47 | Meio ambiente - Descarga Atmosférica | 2 |
| 17678990 | 1 | SLN - 15206 | 03/01/2024 05:45 | 03/01/2024 09:27 | Meio ambiente - Descarga Atmosférica | 8 |
| 17685922 | 1 | SLN - 15206 | 04/01/2024 18:56 | 05/01/2024 11:09 | Meio ambiente - Descarga Atmosférica | 1 |
| 17683757 | 1 | SLN - 15206 | 04/01/2024 14:41 | 04/01/2024 17:04 | Meio ambiente - Árvore ou Vegetação | 14 |
| 17684810 | 1 | SLN - 15206 | 04/01/2024 08:20 | 04/01/2024 17:20 | Meio ambiente - Árvore ou Vegetação | 5 |
| 17682475 | 1 | SLN - 15206 | 04/01/2024 10:48 | 04/01/2024 13:15 | Não classificada | 1 |
| 17687109 | 1 | SLN - 15206 | 04/01/2024 09:11 | 05/01/2024 14:40 | Meio ambiente - Árvore ou Vegetação | 13 |
| 17683136 | 1 | SLN - 15206 | 04/01/2024 10:07 | 04/01/2024 15:17 | Meio ambiente - Descarga Atmosférica | 1 |
| 17683951 | 1 | SLN - 15206 | 04/01/2024 10:02 | 04/01/2024 17:43 | Meio ambiente - Descarga Atmosférica | 1 |
| 17685454 | 1 | SLN - 15206 | 04/01/2024 16:49 | 05/01/2024 09:16 | Meio ambiente - Descarga Atmosférica | 2 |
| 17685257 | 1 | SLN - 15206 | 04/01/2024 20:48 | 05/01/2024 08:07 | Meio ambiente - Descarga Atmosférica | 1 |
| 17685353 | 2 | SLN - 15206 | 04/01/2024 20:16 | 05/01/2024 08:43 | Não classificada | 8 |
| 17685353 | 1 | SLN - 15206 | 04/01/2024 20:16 | 05/01/2024 08:43 | Não classificada | 1 |
| 17689075 | 1 | SLN - 15206 | 05/01/2024 18:01 | 06/01/2024 08:48 | Meio ambiente - Descarga Atmosférica | 336 |
| 17689192 | 1 | SLN - 15206 | 05/01/2024 17:47 | 06/01/2024 09:28 | Meio ambiente - Descarga Atmosférica | 4 |
| 17687415 | 2 | SLN - 15206 | 05/01/2024 13:56 | 05/01/2024 16:02 | Não classificada | 7 |
| 17687415 | 1 | SLN - 15206 | 05/01/2024 13:56 | 05/01/2024 16:02 | Não classificada | 7 |
| 17687178 | 1 | SLN - 15206 | 05/01/2024 13:50 | 05/01/2024 15:14 | Não classificada | 3 |
| 17687221 | 1 | SLN - 15206 | 05/01/2024 11:07 | 05/01/2024 15:35 | Não classificada | 4 |
| 17686011 | 1 | SLN - 15206 | 05/01/2024 09:13 | 05/01/2024 11:21 | Meio ambiente - Árvore ou Vegetação | 1 |
| 17687486 | 1 | SLN - 15206 | 05/01/2024 08:50 | 05/01/2024 16:35 | Meio ambiente - Descarga Atmosférica | 5 |
| 17691434 | 1 | SLN - 15206 | 05/01/2024 10:40 | 05/01/2024 18:15 | Meio ambiente - Descarga Atmosférica | 70 |
| 17685938 | 1 | SLN - 15206 | 05/01/2024 08:23 | 05/01/2024 11:15 | Meio ambiente - Árvore ou Vegetação | 1 |
| 17687210 | 2 | SLN - 15206 | 05/01/2024 08:16 | 05/01/2024 15:29 | Não classificada | 2 |
| 17687210 | 1 | SLN - 15206 | 05/01/2024 08:16 | 05/01/2024 15:29 | Não classificada | 1 |
| 17686839 | 1 | SLN - 15206 | 05/01/2024 07:43 | 05/01/2024 14:25 | Não classificada | 1 |
| 17824953 | 1 | SLN - 15206 | 05/01/2024 04:24 | 05/01/2024 09:10 | Meio ambiente - Descarga Atmosférica | 327 |
| 17679846 | 2 | SLUD - 16327 | 03/01/2024 09:50 | 03/01/2024 12:27 | Não classificada | 63 |
| 17679846 | 1 | SLUD - 16327 | 03/01/2024 09:50 | 03/01/2024 12:27 | Não classificada | 1063 |
| 17680742 | 2 | SLUD - 16327 | 03/01/2024 09:54 | 03/01/2024 10:04 | Não classificada | 66 |
| 17685049 | 1 | SLUD - 16327 | 04/01/2024 22:30 | 05/01/2024 00:57 | Meio ambiente - Árvore ou Vegetação | 511 |
| 17792108 | 2 | SLUD - 16327 | 04/01/2024 17:25 | 05/01/2024 07:08 | Meio ambiente - Vento | 103 |
| 17792108 | 1 | SLUD - 16327 | 04/01/2024 17:25 | 05/01/2024 07:08 | Meio ambiente - Vento | 295 |

| | | | | | | |
|----------|----|--------------|------------------|------------------|--------------------------------------|------|
| 17833068 | 2 | SLUD - 16327 | 04/01/2024 10:54 | 05/01/2024 06:52 | Não classificada | 23 |
| 17833068 | 1 | SLUD - 16327 | 04/01/2024 10:54 | 05/01/2024 06:52 | Não classificada | 267 |
| 17682766 | 1 | SLUD - 16327 | 04/01/2024 09:17 | 04/01/2024 14:18 | Meio ambiente - Vento | 1 |
| 17840782 | 2 | SLUD - 16327 | 05/01/2024 10:44 | 05/01/2024 12:52 | Meio ambiente - Árvore ou Vegetação | 26 |
| 17840782 | 1 | SLUD - 16327 | 05/01/2024 10:44 | 05/01/2024 12:52 | Meio ambiente - Árvore ou Vegetação | 192 |
| 17688545 | 2 | SLUD - 16327 | 05/01/2024 16:40 | 05/01/2024 21:50 | Meio ambiente - Vento | 109 |
| 17688545 | 1 | SLUD - 16327 | 05/01/2024 16:40 | 05/01/2024 21:50 | Meio ambiente - Vento | 293 |
| 17687699 | 2 | SLUD - 16327 | 05/01/2024 15:58 | 05/01/2024 17:24 | Meio ambiente - Descarga Atmosférica | 25 |
| 17687699 | 1 | SLUD - 16327 | 05/01/2024 15:58 | 05/01/2024 17:24 | Meio ambiente - Descarga Atmosférica | 275 |
| 17687548 | 2 | SLUD - 16327 | 05/01/2024 12:53 | 05/01/2024 16:46 | Não classificada | 63 |
| 17687548 | 1 | SLUD - 16327 | 05/01/2024 12:53 | 05/01/2024 16:46 | Não classificada | 1067 |
| 17685429 | 1 | SLUD - 16327 | 05/01/2024 04:18 | 05/01/2024 09:07 | Não classificada | 118 |
| 17680469 | 1 | SLUQ - 16328 | 03/01/2024 22:18 | 03/01/2024 22:22 | Não classificada | 2 |
| 17682068 | 1 | SLUQ - 16328 | 03/01/2024 15:11 | 04/01/2024 11:39 | Meio ambiente - Vento | 126 |
| 17680005 | 1 | SLUQ - 16328 | 03/01/2024 14:58 | 03/01/2024 20:17 | Meio ambiente - Árvore ou Vegetação | 321 |
| 17679846 | 2 | SLUQ - 16328 | 03/01/2024 09:50 | 03/01/2024 12:27 | Não classificada | 30 |
| 17679846 | 1 | SLUQ - 16328 | 03/01/2024 09:50 | 03/01/2024 12:27 | Não classificada | 9 |
| 17805933 | 1 | SLUQ - 16328 | 03/01/2024 12:23 | 04/01/2024 00:35 | Meio ambiente - Árvore ou Vegetação | 19 |
| 17805934 | 1 | SLUQ - 16328 | 04/01/2024 08:22 | 05/01/2024 08:42 | Meio ambiente - Árvore ou Vegetação | 19 |
| 17840782 | 2 | SLUQ - 16328 | 05/01/2024 10:44 | 05/01/2024 12:52 | Meio ambiente - Árvore ou Vegetação | 30 |
| 17687548 | 2 | SLUQ - 16328 | 05/01/2024 12:53 | 05/01/2024 16:46 | Não classificada | 30 |
| 17687548 | 1 | SLUQ - 16328 | 05/01/2024 12:53 | 05/01/2024 16:46 | Não classificada | 9 |
| 17784409 | 2 | SLUU - 16326 | 03/01/2024 20:33 | 04/01/2024 15:05 | Meio ambiente - Vento | 226 |
| 17784409 | 1 | SLUU - 16326 | 03/01/2024 20:33 | 04/01/2024 15:05 | Meio ambiente - Vento | 88 |
| 17686826 | 1 | SLUU - 16326 | 03/01/2024 12:39 | 05/01/2024 14:42 | Não classificada | 19 |
| 17685281 | 1 | SLUU - 16326 | 04/01/2024 20:47 | 05/01/2024 08:20 | Meio ambiente - Vento | 1 |
| 17687702 | 1 | SLUU - 16326 | 05/01/2024 16:07 | 05/01/2024 17:24 | Meio ambiente - Descarga Atmosférica | 19 |
| 17687852 | 1 | SLUU - 16326 | 05/01/2024 16:04 | 05/01/2024 18:10 | Meio ambiente - Árvore ou Vegetação | 11 |
| 17765067 | 1 | SND - 15203 | 03/01/2024 09:17 | 03/01/2024 11:14 | Meio ambiente - Descarga Atmosférica | 56 |
| 17682184 | 1 | SND - 15203 | 03/01/2024 09:41 | 04/01/2024 11:55 | Meio ambiente - Descarga Atmosférica | 6 |
| 17680095 | 1 | SND - 15203 | 03/01/2024 15:31 | 03/01/2024 16:28 | Meio ambiente - Descarga Atmosférica | 59 |
| 17683687 | 1 | SND - 15203 | 04/01/2024 15:45 | 04/01/2024 16:48 | Meio ambiente - Descarga Atmosférica | 1 |
| 17683743 | 1 | SND - 15203 | 04/01/2024 12:32 | 04/01/2024 16:53 | Meio ambiente - Árvore ou Vegetação | 17 |
| 17683042 | 1 | SND - 15203 | 04/01/2024 10:58 | 04/01/2024 15:07 | Meio ambiente - Descarga Atmosférica | 3 |
| 17683457 | 1 | SND - 15203 | 04/01/2024 08:23 | 04/01/2024 16:08 | Meio ambiente - Árvore ou Vegetação | 2 |
| 17681871 | 1 | SND - 15203 | 04/01/2024 06:41 | 04/01/2024 10:38 | Meio ambiente - Descarga Atmosférica | 54 |
| 17821248 | 12 | SND - 15203 | 05/01/2024 17:59 | 05/01/2024 20:40 | Não classificada | 44 |
| 17821248 | 10 | SND - 15203 | 05/01/2024 17:59 | 05/01/2024 20:40 | Não classificada | 96 |
| 17821248 | 7 | SND - 15203 | 05/01/2024 17:59 | 05/01/2024 20:40 | Não classificada | 4 |
| 17821248 | 2 | SND - 15203 | 05/01/2024 17:59 | 05/01/2024 20:29 | Não classificada | 17 |
| 17687766 | 1 | SND - 15203 | 05/01/2024 12:38 | 05/01/2024 17:48 | Meio ambiente - Descarga Atmosférica | 1 |
| 17686818 | 2 | SNS - 15202 | 03/01/2024 18:35 | 05/01/2024 13:51 | Meio ambiente - Árvore ou Vegetação | 10 |
| 17686818 | 1 | SNS - 15202 | 03/01/2024 18:35 | 03/01/2024 22:44 | Meio ambiente - Árvore ou Vegetação | 68 |
| 17680199 | 1 | SNS - 15202 | 03/01/2024 17:05 | 03/01/2024 18:49 | Não classificada | 1 |
| 17680044 | 1 | SNS - 15202 | 03/01/2024 15:10 | 03/01/2024 19:17 | Meio ambiente - Descarga Atmosférica | 1 |
| 17684601 | 2 | SNS - 15202 | 03/01/2024 15:50 | 04/01/2024 15:00 | Meio ambiente - Árvore ou Vegetação | 40 |
| 17684601 | 1 | SNS - 15202 | 03/01/2024 15:50 | 04/01/2024 15:00 | Meio ambiente - Árvore ou Vegetação | 2 |
| 17679987 | 1 | SNS - 15202 | 03/01/2024 10:33 | 03/01/2024 16:29 | Não classificada | 2 |
| 17692586 | 1 | SNS - 15202 | 04/01/2024 18:50 | 07/01/2024 12:48 | Meio ambiente - Vento | 2 |
| 17684580 | 1 | SNS - 15202 | 04/01/2024 17:26 | 04/01/2024 17:40 | Não classificada | 1 |
| 17683220 | 3 | SNS - 15202 | 04/01/2024 09:02 | 04/01/2024 15:37 | Meio ambiente - Descarga Atmosférica | 30 |
| 17683220 | 1 | SNS - 15202 | 04/01/2024 09:02 | 04/01/2024 15:37 | Meio ambiente - Descarga Atmosférica | 1 |
| 17681833 | 1 | SNS - 15202 | 04/01/2024 08:12 | 04/01/2024 10:26 | Meio ambiente - Descarga Atmosférica | 3 |
| 17686941 | 1 | SNS - 15202 | 04/01/2024 20:00 | 05/01/2024 15:03 | Meio ambiente - Árvore ou Vegetação | 1 |
| 17728219 | 1 | SNS - 15202 | 05/01/2024 12:38 | 17/01/2024 18:58 | Meio ambiente - Árvore ou Vegetação | 1 |
| 17689055 | 1 | SNS - 15202 | 05/01/2024 18:27 | 06/01/2024 08:38 | Meio ambiente - Descarga Atmosférica | 1 |
| 17688513 | 1 | SNS - 15202 | 05/01/2024 15:56 | 05/01/2024 21:46 | Meio ambiente - Descarga Atmosférica | 2 |
| 17688625 | 1 | SNS - 15202 | 05/01/2024 12:08 | 05/01/2024 19:59 | Meio ambiente - Árvore ou Vegetação | 55 |
| 17686942 | 1 | SNS - 15202 | 05/01/2024 11:38 | 05/01/2024 15:03 | Meio ambiente - Árvore ou Vegetação | 9 |

| | | | | | | |
|----------|---|--------------|------------------|------------------|--------------------------------------|-----|
| 17687145 | 1 | SNS - 15202 | 05/01/2024 10:57 | 05/01/2024 15:24 | Meio ambiente - Descarga Atmosférica | 1 |
| 17687375 | 2 | SNS - 15202 | 05/01/2024 05:18 | 05/01/2024 16:03 | Meio ambiente - Descarga Atmosférica | 113 |
| 17687375 | 1 | SNS - 15202 | 05/01/2024 05:18 | 05/01/2024 16:03 | Meio ambiente - Descarga Atmosférica | 2 |
| 17687586 | 1 | SNS - 15202 | 05/01/2024 07:41 | 05/01/2024 16:51 | Meio ambiente - Descarga Atmosférica | 1 |
| 17685627 | 1 | SNS - 15202 | 05/01/2024 07:53 | 05/01/2024 08:49 | Meio ambiente - Descarga Atmosférica | 1 |
| 17681910 | 1 | SQNU - 17078 | 03/01/2024 20:29 | 04/01/2024 10:54 | Não classificada | 7 |
| 17678784 | 1 | SQNU - 17078 | 03/01/2024 07:38 | 03/01/2024 11:28 | Meio ambiente - Descarga Atmosférica | 1 |
| 17679746 | 1 | SQNU - 17078 | 03/01/2024 09:07 | 03/01/2024 15:48 | Não classificada | 12 |
| 17679765 | 2 | SQNU - 17078 | 03/01/2024 10:04 | 03/01/2024 13:32 | Meio ambiente - Árvore ou Vegetação | 1 |
| 17679765 | 1 | SQNU - 17078 | 03/01/2024 10:04 | 03/01/2024 13:32 | Meio ambiente - Árvore ou Vegetação | 16 |
| 17679764 | 1 | SQNU - 17078 | 03/01/2024 05:09 | 03/01/2024 13:32 | Meio ambiente - Árvore ou Vegetação | 1 |
| 17688498 | 4 | SQNU - 17078 | 03/01/2024 07:29 | 05/01/2024 17:45 | Meio ambiente - Árvore ou Vegetação | 2 |
| 17688498 | 3 | SQNU - 17078 | 03/01/2024 07:29 | 05/01/2024 17:45 | Meio ambiente - Árvore ou Vegetação | 1 |
| 17688498 | 2 | SQNU - 17078 | 03/01/2024 07:29 | 03/01/2024 15:54 | Meio ambiente - Árvore ou Vegetação | 5 |
| 17688498 | 1 | SQNU - 17078 | 03/01/2024 07:29 | 03/01/2024 15:54 | Meio ambiente - Árvore ou Vegetação | 9 |
| 17680894 | 1 | SQNU - 17078 | 03/01/2024 17:08 | 03/01/2024 17:35 | Meio ambiente - Árvore ou Vegetação | 40 |
| 17680958 | 1 | SQNU - 17078 | 03/01/2024 16:32 | 03/01/2024 23:06 | Meio ambiente - Descarga Atmosférica | 1 |
| 17678646 | 1 | SQNU - 17078 | 03/01/2024 06:34 | 03/01/2024 15:48 | Meio ambiente - Árvore ou Vegetação | 3 |
| 17678900 | 1 | SQNU - 17078 | 03/01/2024 08:14 | 03/01/2024 10:06 | Não classificada | 1 |
| 17682024 | 1 | SQNU - 17078 | 03/01/2024 18:20 | 04/01/2024 09:33 | Não classificada | 3 |
| 17680488 | 1 | SQNU - 17078 | 03/01/2024 14:50 | 03/01/2024 22:18 | Não classificada | 2 |
| 17678604 | 2 | SQNU - 17078 | 03/01/2024 05:49 | 03/01/2024 15:35 | Não classificada | 1 |
| 17678604 | 1 | SQNU - 17078 | 03/01/2024 05:49 | 03/01/2024 15:35 | Não classificada | 26 |
| 17687302 | 1 | SQNU - 17078 | 04/01/2024 16:08 | 05/01/2024 15:58 | Não classificada | 1 |
| 17683514 | 2 | SQNU - 17078 | 04/01/2024 05:29 | 04/01/2024 16:22 | Meio ambiente - Descarga Atmosférica | 5 |
| 17683514 | 1 | SQNU - 17078 | 04/01/2024 05:29 | 04/01/2024 16:22 | Meio ambiente - Descarga Atmosférica | 3 |
| 17690119 | 2 | SQNU - 17078 | 04/01/2024 10:47 | 06/01/2024 11:43 | Meio ambiente - Árvore ou Vegetação | 4 |
| 17690119 | 1 | SQNU - 17078 | 04/01/2024 10:47 | 04/01/2024 16:33 | Meio ambiente - Árvore ou Vegetação | 5 |
| 17694648 | 1 | SQNU - 17078 | 04/01/2024 12:56 | 04/01/2024 14:45 | Meio ambiente - Descarga Atmosférica | 1 |
| 17683054 | 1 | SQNU - 17078 | 04/01/2024 12:08 | 04/01/2024 15:04 | Meio ambiente - Descarga Atmosférica | 1 |
| 17683536 | 1 | SQNU - 17078 | 04/01/2024 11:52 | 04/01/2024 16:22 | Meio ambiente - Descarga Atmosférica | 1 |
| 17784523 | 1 | SQNU - 17078 | 04/01/2024 09:36 | 04/01/2024 18:06 | Meio ambiente - Árvore ou Vegetação | 1 |
| 17690506 | 2 | SQNU - 17078 | 04/01/2024 08:02 | 06/01/2024 16:39 | Meio ambiente - Árvore ou Vegetação | 12 |
| 17690506 | 1 | SQNU - 17078 | 04/01/2024 08:02 | 06/01/2024 16:39 | Meio ambiente - Árvore ou Vegetação | 1 |
| 17683459 | 1 | SQNU - 17078 | 04/01/2024 08:41 | 04/01/2024 16:05 | Não classificada | 1 |
| 17682216 | 2 | SQNU - 17078 | 04/01/2024 08:12 | 04/01/2024 11:55 | Não classificada | 1 |
| 17682216 | 1 | SQNU - 17078 | 04/01/2024 08:12 | 04/01/2024 11:55 | Não classificada | 26 |
| 17686105 | 1 | SQNU - 17078 | 04/01/2024 22:12 | 05/01/2024 11:45 | Não classificada | 9 |
| 17688706 | 1 | SQNU - 17078 | 05/01/2024 18:45 | 05/01/2024 22:44 | Meio ambiente - Árvore ou Vegetação | 2 |
| 17689023 | 1 | SQNU - 17078 | 05/01/2024 13:51 | 06/01/2024 08:22 | Meio ambiente - Árvore ou Vegetação | 2 |
| 17687671 | 1 | SQNU - 17078 | 05/01/2024 11:05 | 05/01/2024 17:22 | Não classificada | 1 |
| 17685556 | 1 | SQNU - 17078 | 05/01/2024 06:29 | 05/01/2024 09:45 | Não classificada | 5 |
| 17681115 | 1 | SRS - 17060 | 03/01/2024 21:28 | 03/01/2024 23:59 | Meio ambiente - Vento | 4 |
| 17681083 | 1 | SRS - 17060 | 03/01/2024 21:24 | 03/01/2024 22:56 | Meio ambiente - Descarga Atmosférica | 73 |
| 17765141 | 1 | SRS - 17060 | 03/01/2024 20:40 | 03/01/2024 21:24 | Não classificada | 5 |
| 17765140 | 1 | SRS - 17060 | 03/01/2024 17:16 | 03/01/2024 21:24 | Não classificada | 2 |
| 17681808 | 1 | SRS - 17060 | 03/01/2024 19:17 | 04/01/2024 10:27 | Meio ambiente - Descarga Atmosférica | 1 |
| 17681070 | 1 | SRS - 17060 | 03/01/2024 18:20 | 03/01/2024 23:35 | Meio ambiente - Árvore ou Vegetação | 7 |
| 17679421 | 1 | SRS - 17060 | 03/01/2024 11:33 | 03/01/2024 14:11 | Não classificada | 1 |
| 17680033 | 1 | SRS - 17060 | 03/01/2024 10:48 | 03/01/2024 15:32 | Meio ambiente - Árvore ou Vegetação | 12 |
| 17679881 | 1 | SRS - 17060 | 03/01/2024 10:02 | 03/01/2024 11:08 | Meio ambiente - Árvore ou Vegetação | 45 |
| 17680662 | 1 | SRS - 17060 | 03/01/2024 14:20 | 03/01/2024 15:56 | Meio ambiente - Descarga Atmosférica | 1 |
| 17798657 | 4 | SRS - 17060 | 03/01/2024 22:41 | 05/01/2024 17:50 | Meio ambiente - Árvore ou Vegetação | 1 |
| 17798657 | 3 | SRS - 17060 | 03/01/2024 22:41 | 04/01/2024 10:22 | Meio ambiente - Árvore ou Vegetação | 619 |
| 17798657 | 2 | SRS - 17060 | 03/01/2024 22:41 | 04/01/2024 09:11 | Meio ambiente - Árvore ou Vegetação | 17 |
| 17798657 | 1 | SRS - 17060 | 03/01/2024 22:41 | 04/01/2024 08:22 | Meio ambiente - Árvore ou Vegetação | 217 |
| 17798656 | 5 | SRS - 17060 | 03/01/2024 22:41 | 04/01/2024 03:12 | Meio ambiente - Árvore ou Vegetação | 240 |
| 17798656 | 4 | SRS - 17060 | 03/01/2024 22:41 | 04/01/2024 02:08 | Meio ambiente - Árvore ou Vegetação | 481 |
| 17798656 | 3 | SRS - 17060 | 03/01/2024 22:41 | 04/01/2024 02:08 | Meio ambiente - Árvore ou Vegetação | 8 |

| | | | | | | |
|----------|---|-------------|------------------|------------------|--------------------------------------|-----|
| 17798656 | 2 | SRS - 17060 | 03/01/2024 22:41 | 04/01/2024 02:08 | Meio ambiente - Árvore ou Vegetação | 195 |
| 17798656 | 1 | SRS - 17060 | 03/01/2024 22:41 | 04/01/2024 02:08 | Meio ambiente - Árvore ou Vegetação | 40 |
| 17679091 | 1 | SRS - 17060 | 03/01/2024 09:25 | 03/01/2024 13:29 | Meio ambiente - Descarga Atmosférica | 15 |
| 17688526 | 1 | SRS - 17060 | 05/01/2024 19:46 | 05/01/2024 21:44 | Meio ambiente - Vento | 8 |
| 17689698 | 2 | SRS - 17060 | 05/01/2024 16:28 | 06/01/2024 12:30 | Meio ambiente - Árvore ou Vegetação | 17 |
| 17689698 | 1 | SRS - 17060 | 05/01/2024 16:28 | 06/01/2024 12:30 | Meio ambiente - Árvore ou Vegetação | 3 |
| 17689697 | 1 | SRS - 17060 | 05/01/2024 16:28 | 06/01/2024 12:30 | Meio ambiente - Árvore ou Vegetação | 1 |
| 17685932 | 1 | SRS - 17060 | 05/01/2024 07:36 | 05/01/2024 11:09 | Meio ambiente - Descarga Atmosférica | 7 |
| 17685263 | 1 | SRS - 17060 | 05/01/2024 00:53 | 05/01/2024 08:04 | Meio ambiente - Árvore ou Vegetação | 114 |
| 17798658 | 1 | SRS - 17060 | 05/01/2024 16:59 | 05/01/2024 17:50 | Meio ambiente - Árvore ou Vegetação | 619 |
| 17765078 | 1 | SRT - 16329 | 03/01/2024 09:21 | 03/01/2024 14:59 | Meio ambiente - Descarga Atmosférica | 7 |
| 17681022 | 2 | SRT - 16329 | 03/01/2024 18:16 | 03/01/2024 23:23 | Não classificada | 2 |
| 17681022 | 1 | SRT - 16329 | 03/01/2024 18:16 | 03/01/2024 23:23 | Não classificada | 12 |
| 17680910 | 1 | SRT - 16329 | 03/01/2024 17:16 | 03/01/2024 20:05 | Meio ambiente - Vento | 7 |
| 17681647 | 1 | SRT - 16329 | 03/01/2024 15:41 | 04/01/2024 09:52 | Meio ambiente - Árvore ou Vegetação | 1 |
| 17680721 | 2 | SRT - 16329 | 03/01/2024 15:13 | 03/01/2024 18:05 | Meio ambiente - Descarga Atmosférica | 2 |
| 17680721 | 1 | SRT - 16329 | 03/01/2024 15:13 | 03/01/2024 18:05 | Meio ambiente - Descarga Atmosférica | 12 |
| 17679950 | 1 | SRT - 16329 | 03/01/2024 14:30 | 03/01/2024 16:29 | Meio ambiente - Descarga Atmosférica | 1 |
| 17684105 | 2 | SRT - 16329 | 04/01/2024 04:26 | 04/01/2024 12:40 | Meio ambiente - Vento | 2 |
| 17684105 | 1 | SRT - 16329 | 04/01/2024 04:26 | 04/01/2024 12:40 | Meio ambiente - Vento | 12 |
| 17684211 | 1 | SRT - 16329 | 04/01/2024 09:10 | 04/01/2024 18:43 | Meio ambiente - Árvore ou Vegetação | 7 |
| 17682820 | 1 | SRT - 16329 | 04/01/2024 08:24 | 04/01/2024 14:23 | Meio ambiente - Vento | 2 |
| 17678572 | 1 | SSP - 15199 | 03/01/2024 04:51 | 03/01/2024 08:18 | Não classificada | 3 |
| 17680173 | 1 | SSP - 15199 | 03/01/2024 16:37 | 03/01/2024 18:39 | Meio ambiente - Árvore ou Vegetação | 2 |
| 17684833 | 1 | SSP - 15199 | 04/01/2024 19:18 | 04/01/2024 20:53 | Não classificada | 1 |
| 17684243 | 1 | SSP - 15199 | 04/01/2024 17:11 | 04/01/2024 18:47 | Não classificada | 1 |
| 17682179 | 1 | SSP - 15199 | 04/01/2024 10:50 | 04/01/2024 11:50 | Não classificada | 2 |
| 17682095 | 1 | SSP - 15199 | 04/01/2024 08:40 | 04/01/2024 11:33 | Não classificada | 17 |
| 17687775 | 1 | SSP - 15199 | 05/01/2024 14:36 | 05/01/2024 17:51 | Não classificada | 1 |
| 17686215 | 1 | SSP - 15199 | 05/01/2024 09:51 | 05/01/2024 12:16 | Meio ambiente - Árvore ou Vegetação | 1 |
| 17688508 | 1 | STV - 17063 | 05/01/2024 15:41 | 05/01/2024 17:21 | Meio ambiente - Vento | 23 |
| 17688507 | 1 | STV - 17063 | 05/01/2024 13:41 | 05/01/2024 17:21 | Meio ambiente - Vento | 78 |
| 17680500 | 2 | SUI - 17069 | 03/01/2024 15:54 | 03/01/2024 22:17 | Meio ambiente - Descarga Atmosférica | 40 |
| 17680500 | 1 | SUI - 17069 | 03/01/2024 15:54 | 03/01/2024 22:17 | Meio ambiente - Descarga Atmosférica | 33 |
| 17679426 | 1 | SUI - 17069 | 03/01/2024 11:35 | 03/01/2024 20:34 | Meio ambiente - Descarga Atmosférica | 198 |
| 17683839 | 1 | SUI - 17069 | 03/01/2024 12:15 | 04/01/2024 17:12 | Meio ambiente - Descarga Atmosférica | 2 |
| 17684418 | 1 | SUI - 17069 | 03/01/2024 19:54 | 04/01/2024 15:05 | Meio ambiente - Erosão | 67 |
| 17678687 | 1 | SUI - 17069 | 03/01/2024 06:58 | 03/01/2024 17:43 | Meio ambiente - Descarga Atmosférica | 11 |
| 17686030 | 2 | SUI - 17069 | 03/01/2024 15:52 | 05/01/2024 11:00 | Meio ambiente - Árvore ou Vegetação | 6 |
| 17686030 | 1 | SUI - 17069 | 03/01/2024 15:52 | 04/01/2024 14:00 | Meio ambiente - Árvore ou Vegetação | 21 |
| 17679396 | 1 | SUI - 17069 | 03/01/2024 11:09 | 03/01/2024 13:26 | Meio ambiente - Descarga Atmosférica | 1 |
| 17681482 | 1 | SUI - 17069 | 03/01/2024 16:42 | 04/01/2024 09:03 | Meio ambiente - Descarga Atmosférica | 2 |
| 17681383 | 1 | SUI - 17069 | 03/01/2024 16:32 | 04/01/2024 08:11 | Meio ambiente - Descarga Atmosférica | 3 |
| 17683635 | 1 | SUI - 17069 | 03/01/2024 16:30 | 04/01/2024 16:46 | Meio ambiente - Descarga Atmosférica | 3 |
| 17686191 | 1 | SUI - 17069 | 03/01/2024 16:27 | 05/01/2024 12:17 | Não classificada | 3 |
| 17680593 | 1 | SUI - 17069 | 03/01/2024 13:46 | 03/01/2024 16:51 | Meio ambiente - Descarga Atmosférica | 70 |
| 17784411 | 1 | SUI - 17069 | 03/01/2024 10:29 | 04/01/2024 09:59 | Meio ambiente - Descarga Atmosférica | 14 |
| 17681480 | 1 | SUI - 17069 | 03/01/2024 15:04 | 04/01/2024 09:04 | Não classificada | 16 |
| 17679688 | 1 | SUI - 17069 | 03/01/2024 13:27 | 03/01/2024 16:33 | Meio ambiente - Descarga Atmosférica | 1 |
| 17678821 | 1 | SUI - 17069 | 03/01/2024 07:51 | 03/01/2024 15:29 | Meio ambiente - Descarga Atmosférica | 1 |
| 17679823 | 1 | SUI - 17069 | 03/01/2024 09:38 | 03/01/2024 14:26 | Meio ambiente - Descarga Atmosférica | 1 |
| 17815616 | 1 | SUI - 17069 | 03/01/2024 13:31 | 04/01/2024 16:19 | Meio ambiente - Árvore ou Vegetação | 35 |
| 17685688 | 1 | SUI - 17069 | 04/01/2024 18:07 | 05/01/2024 10:18 | Meio ambiente - Descarga Atmosférica | 5 |
| 17686150 | 1 | SUI - 17069 | 04/01/2024 17:15 | 05/01/2024 12:01 | Meio ambiente - Descarga Atmosférica | 2 |
| 17684576 | 1 | SUI - 17069 | 04/01/2024 15:40 | 04/01/2024 20:57 | Meio ambiente - Descarga Atmosférica | 1 |
| 17684333 | 1 | SUI - 17069 | 04/01/2024 13:25 | 04/01/2024 19:19 | Meio ambiente - Descarga Atmosférica | 3 |
| 17683649 | 1 | SUI - 17069 | 04/01/2024 11:10 | 04/01/2024 16:41 | Meio ambiente - Descarga Atmosférica | 7 |
| 17685183 | 1 | SUI - 17069 | 04/01/2024 15:59 | 04/01/2024 21:55 | Meio ambiente - Vento | 79 |
| 17695301 | 2 | SUI - 17069 | 05/01/2024 19:51 | 08/01/2024 11:18 | Meio ambiente - Descarga Atmosférica | 1 |

| | | | | | | |
|----------|---|--------------|------------------|------------------|--------------------------------------|------|
| 17695301 | 1 | SUI - 17069 | 05/01/2024 19:51 | 08/01/2024 11:18 | Meio ambiente - Descarga Atmosférica | 13 |
| 17688381 | 1 | SUI - 17069 | 05/01/2024 18:41 | 05/01/2024 21:00 | Meio ambiente - Descarga Atmosférica | 3 |
| 17689478 | 1 | SUI - 17069 | 05/01/2024 17:57 | 06/01/2024 11:02 | Meio ambiente - Árvore ou Vegetação | 2 |
| 17687402 | 1 | SUI - 17069 | 05/01/2024 11:54 | 05/01/2024 16:01 | Meio ambiente - Descarga Atmosférica | 9 |
| 17694183 | 1 | SUI - 17069 | 05/01/2024 11:50 | 07/01/2024 09:32 | Meio ambiente - Árvore ou Vegetação | 4 |
| 17687632 | 1 | SUI - 17069 | 05/01/2024 09:16 | 05/01/2024 17:06 | Meio ambiente - Descarga Atmosférica | 1 |
| 17685931 | 1 | SUI - 17069 | 05/01/2024 07:14 | 05/01/2024 11:13 | Meio ambiente - Vento | 3 |
| 17685930 | 1 | SUI - 17069 | 05/01/2024 07:01 | 05/01/2024 11:08 | Não classificada | 5 |
| 17679250 | 1 | TCSU - 16336 | 03/01/2024 07:26 | 03/01/2024 15:35 | Meio ambiente - Árvore ou Vegetação | 4 |
| 17679227 | 1 | TCSU - 16336 | 03/01/2024 07:12 | 03/01/2024 12:01 | Meio ambiente - Árvore ou Vegetação | 4 |
| 17680245 | 1 | TCSU - 16336 | 03/01/2024 17:41 | 03/01/2024 19:36 | Meio ambiente - Vento | 2 |
| 17679159 | 1 | TCSU - 16336 | 03/01/2024 07:55 | 03/01/2024 10:57 | Meio ambiente - Árvore ou Vegetação | 2 |
| 17764994 | 1 | TCSU - 16336 | 03/01/2024 06:03 | 03/01/2024 10:07 | Meio ambiente - Descarga Atmosférica | 3 |
| 17684530 | 1 | TCSU - 16336 | 04/01/2024 19:15 | 04/01/2024 20:30 | Não classificada | 2 |
| 17679761 | 1 | TCSU - 15196 | 03/01/2024 09:15 | 03/01/2024 11:40 | Não classificada | 6 |
| 17679968 | 1 | TCSU - 15196 | 03/01/2024 10:26 | 03/01/2024 11:20 | Não classificada | 52 |
| 17679367 | 1 | TCSU - 15196 | 03/01/2024 08:05 | 03/01/2024 19:50 | Meio ambiente - Descarga Atmosférica | 2 |
| 17679136 | 1 | TCSU - 15196 | 03/01/2024 09:42 | 03/01/2024 12:50 | Meio ambiente - Descarga Atmosférica | 14 |
| 17684233 | 1 | TCSU - 15196 | 04/01/2024 16:31 | 04/01/2024 18:45 | Meio ambiente - Descarga Atmosférica | 1 |
| 17688918 | 1 | TCSU - 15196 | 05/01/2024 17:17 | 06/01/2024 07:13 | Meio ambiente - Vento | 1 |
| 17687062 | 1 | TCSU - 15196 | 05/01/2024 09:29 | 05/01/2024 14:59 | Não classificada | 2 |
| 17688264 | 1 | TCSU - 15196 | 05/01/2024 13:18 | 05/01/2024 20:27 | Meio ambiente - Descarga Atmosférica | 2 |
| 17687074 | 1 | TCSU - 15196 | 05/01/2024 10:51 | 05/01/2024 15:15 | Meio ambiente - Árvore ou Vegetação | 4 |
| 17686998 | 1 | TCSU - 15196 | 05/01/2024 10:01 | 05/01/2024 14:49 | Não classificada | 1 |
| 17685814 | 1 | TCSU - 15196 | 05/01/2024 08:10 | 05/01/2024 10:46 | Meio ambiente - Descarga Atmosférica | 1 |
| 17685323 | 1 | TCSU - 15196 | 05/01/2024 05:36 | 05/01/2024 08:23 | Não classificada | 35 |
| 17679507 | 1 | TOE - 15195 | 03/01/2024 12:29 | 03/01/2024 17:14 | Meio ambiente - Descarga Atmosférica | 1 |
| 17680311 | 1 | TOE - 15195 | 03/01/2024 11:33 | 03/01/2024 15:42 | Meio ambiente - Árvore ou Vegetação | 3 |
| 17681483 | 1 | TOE - 15195 | 03/01/2024 17:19 | 04/01/2024 08:32 | Não classificada | 2 |
| 17681196 | 1 | TOE - 15195 | 03/01/2024 08:42 | 04/01/2024 02:01 | Meio ambiente - Descarga Atmosférica | 1 |
| 17680771 | 1 | TOE - 15195 | 03/01/2024 15:45 | 03/01/2024 22:13 | Meio ambiente - Descarga Atmosférica | 1 |
| 17680685 | 1 | TOE - 15195 | 03/01/2024 14:38 | 03/01/2024 20:28 | Meio ambiente - Descarga Atmosférica | 5 |
| 17679164 | 1 | TOE - 15195 | 03/01/2024 09:59 | 03/01/2024 10:58 | Meio ambiente - Descarga Atmosférica | 1 |
| 17679344 | 1 | TOE - 15195 | 03/01/2024 08:01 | 03/01/2024 10:59 | Meio ambiente - Descarga Atmosférica | 1 |
| 17684466 | 1 | TOE - 15195 | 04/01/2024 18:21 | 04/01/2024 20:06 | Meio ambiente - Descarga Atmosférica | 1 |
| 17684637 | 2 | TOE - 15195 | 04/01/2024 15:09 | 04/01/2024 21:17 | Meio ambiente - Descarga Atmosférica | 1 |
| 17684637 | 1 | TOE - 15195 | 04/01/2024 15:09 | 04/01/2024 21:17 | Meio ambiente - Descarga Atmosférica | 131 |
| 17683258 | 1 | TOE - 15195 | 04/01/2024 12:34 | 04/01/2024 15:33 | Meio ambiente - Descarga Atmosférica | 1 |
| 17682847 | 1 | TOE - 15195 | 04/01/2024 11:53 | 04/01/2024 14:34 | Meio ambiente - Descarga Atmosférica | 1 |
| 17682785 | 1 | TOE - 15195 | 04/01/2024 11:45 | 04/01/2024 14:17 | Meio ambiente - Descarga Atmosférica | 2 |
| 17682908 | 1 | TOE - 15195 | 04/01/2024 10:57 | 04/01/2024 14:40 | Não classificada | 2 |
| 17685002 | 1 | TOE - 15195 | 04/01/2024 10:20 | 05/01/2024 00:31 | Meio ambiente - Descarga Atmosférica | 5 |
| 17682623 | 1 | TOE - 15195 | 04/01/2024 08:07 | 04/01/2024 13:47 | Meio ambiente - Árvore ou Vegetação | 1 |
| 17689222 | 2 | TOE - 15195 | 05/01/2024 20:58 | 06/01/2024 09:46 | Meio ambiente - Descarga Atmosférica | 107 |
| 17689222 | 1 | TOE - 15195 | 05/01/2024 20:58 | 06/01/2024 09:46 | Meio ambiente - Descarga Atmosférica | 164 |
| 17702026 | 1 | TOE - 15195 | 05/01/2024 15:50 | 10/01/2024 08:37 | Meio ambiente - Descarga Atmosférica | 1 |
| 17844056 | 8 | TOE - 15195 | 05/01/2024 21:30 | 07/01/2024 15:08 | Meio ambiente - Vento | 40 |
| 17844056 | 7 | TOE - 15195 | 05/01/2024 21:30 | 06/01/2024 01:00 | Meio ambiente - Vento | 18 |
| 17844056 | 6 | TOE - 15195 | 05/01/2024 21:30 | 05/01/2024 22:34 | Meio ambiente - Vento | 287 |
| 17844056 | 5 | TOE - 15195 | 05/01/2024 21:30 | 05/01/2024 22:34 | Meio ambiente - Vento | 189 |
| 17844056 | 4 | TOE - 15195 | 05/01/2024 21:30 | 05/01/2024 22:34 | Meio ambiente - Vento | 1 |
| 17844056 | 3 | TOE - 15195 | 05/01/2024 21:30 | 05/01/2024 21:33 | Meio ambiente - Vento | 1 |
| 17844056 | 2 | TOE - 15195 | 05/01/2024 21:30 | 05/01/2024 21:33 | Meio ambiente - Vento | 1075 |
| 17844056 | 1 | TOE - 15195 | 05/01/2024 21:30 | 05/01/2024 21:33 | Meio ambiente - Vento | 169 |
| 17689193 | 1 | TOE - 15195 | 05/01/2024 19:49 | 06/01/2024 09:32 | Meio ambiente - Árvore ou Vegetação | 2 |
| 17688525 | 1 | TOE - 15195 | 05/01/2024 19:00 | 05/01/2024 21:43 | Meio ambiente - Descarga Atmosférica | 1 |
| 17691559 | 1 | TOE - 15195 | 05/01/2024 18:50 | 06/01/2024 13:00 | Meio ambiente - Descarga Atmosférica | 9 |
| 17689395 | 1 | TOE - 15195 | 05/01/2024 18:45 | 06/01/2024 10:37 | Meio ambiente - Árvore ou Vegetação | 1 |
| 17688183 | 1 | TOE - 15195 | 05/01/2024 17:43 | 05/01/2024 19:49 | Meio ambiente - Descarga Atmosférica | 4 |

| | | | | | | |
|----------|---|--------------|------------------|------------------|--------------------------------------|-----|
| 17688750 | 1 | TOE - 15195 | 05/01/2024 17:24 | 05/01/2024 23:22 | Não classificada | 1 |
| 17687617 | 1 | TOE - 15195 | 05/01/2024 15:22 | 05/01/2024 17:03 | Meio ambiente - Descarga Atmosférica | 1 |
| 17687238 | 1 | TOE - 15195 | 05/01/2024 14:00 | 05/01/2024 15:33 | Meio ambiente - Descarga Atmosférica | 5 |
| 17686085 | 1 | TOE - 15195 | 05/01/2024 11:40 | 05/01/2024 12:08 | Meio ambiente - Árvore ou Vegetação | 6 |
| 17679301 | 1 | TOTU - 17072 | 03/01/2024 07:42 | 03/01/2024 14:32 | Meio ambiente - Vento | 3 |
| 17681159 | 1 | TOTU - 17072 | 03/01/2024 19:05 | 04/01/2024 00:30 | Meio ambiente - Árvore ou Vegetação | 7 |
| 17681106 | 1 | TOTU - 17072 | 03/01/2024 19:07 | 03/01/2024 20:37 | Meio ambiente - Árvore ou Vegetação | 3 |
| 17680970 | 1 | TOTU - 17072 | 03/01/2024 18:33 | 03/01/2024 19:59 | Meio ambiente - Descarga Atmosférica | 108 |
| 17679403 | 1 | TOTU - 17072 | 03/01/2024 11:16 | 03/01/2024 15:37 | Meio ambiente - Árvore ou Vegetação | 1 |
| 17827294 | 1 | TOTU - 17072 | 03/01/2024 11:07 | 03/01/2024 17:03 | Não classificada | 20 |
| 17682602 | 1 | TOTU - 17072 | 03/01/2024 11:18 | 04/01/2024 12:00 | Meio ambiente - Árvore ou Vegetação | 4 |
| 17682601 | 1 | TOTU - 17072 | 03/01/2024 08:58 | 03/01/2024 11:15 | Meio ambiente - Árvore ou Vegetação | 4 |
| 17682067 | 1 | TOTU - 17072 | 03/01/2024 13:47 | 04/01/2024 11:32 | Não classificada | 20 |
| 17679879 | 1 | TOTU - 17072 | 03/01/2024 10:02 | 03/01/2024 15:56 | Meio ambiente - Descarga Atmosférica | 1 |
| 17679907 | 1 | TOTU - 17072 | 03/01/2024 14:02 | 03/01/2024 21:13 | Meio ambiente - Árvore ou Vegetação | 3 |
| 17680641 | 1 | TOTU - 17072 | 03/01/2024 14:00 | 03/01/2024 20:02 | Meio ambiente - Descarga Atmosférica | 1 |
| 17678717 | 1 | TOTU - 17072 | 03/01/2024 07:11 | 03/01/2024 08:31 | Meio ambiente - Árvore ou Vegetação | 14 |
| 17680559 | 1 | TOTU - 17072 | 03/01/2024 13:28 | 03/01/2024 17:09 | Meio ambiente - Vento | 1 |
| 17679119 | 1 | TOTU - 17072 | 03/01/2024 09:33 | 03/01/2024 12:07 | Meio ambiente - Árvore ou Vegetação | 11 |
| 17679606 | 1 | TOTU - 17072 | 03/01/2024 13:02 | 03/01/2024 16:16 | Meio ambiente - Descarga Atmosférica | 1 |
| 17684950 | 1 | TOTU - 17072 | 04/01/2024 18:34 | 04/01/2024 23:12 | Meio ambiente - Descarga Atmosférica | 29 |
| 17684382 | 1 | TOTU - 17072 | 04/01/2024 18:41 | 04/01/2024 19:30 | Meio ambiente - Árvore ou Vegetação | 267 |
| 17684303 | 1 | TOTU - 17072 | 04/01/2024 14:02 | 04/01/2024 19:14 | Meio ambiente - Descarga Atmosférica | 52 |
| 17684647 | 1 | TOTU - 17072 | 04/01/2024 17:39 | 04/01/2024 21:19 | Meio ambiente - Árvore ou Vegetação | 1 |
| 17683244 | 1 | TOTU - 17072 | 04/01/2024 10:54 | 04/01/2024 15:30 | Meio ambiente - Descarga Atmosférica | 23 |
| 17682582 | 1 | TOTU - 17072 | 04/01/2024 12:13 | 04/01/2024 13:39 | Meio ambiente - Descarga Atmosférica | 1 |
| 17683851 | 1 | TOTU - 17072 | 04/01/2024 10:16 | 04/01/2024 16:34 | Meio ambiente - Descarga Atmosférica | 4 |
| 17683030 | 1 | TOTU - 17072 | 04/01/2024 10:02 | 04/01/2024 15:06 | Meio ambiente - Descarga Atmosférica | 1 |
| 17682467 | 1 | TOTU - 17072 | 04/01/2024 09:18 | 04/01/2024 13:18 | Não classificada | 11 |
| 17681601 | 1 | TOTU - 17072 | 04/01/2024 07:43 | 04/01/2024 09:20 | Não classificada | 7 |
| 17681728 | 1 | TOTU - 17072 | 04/01/2024 07:37 | 04/01/2024 09:59 | Meio ambiente - Descarga Atmosférica | 113 |
| 17681918 | 1 | TOTU - 17072 | 04/01/2024 07:32 | 04/01/2024 10:52 | Meio ambiente - Árvore ou Vegetação | 2 |
| 17681559 | 1 | TOTU - 17072 | 04/01/2024 07:20 | 04/01/2024 09:08 | Meio ambiente - Descarga Atmosférica | 6 |
| 17815658 | 5 | TOTU - 17072 | 04/01/2024 15:50 | 05/01/2024 11:50 | Meio ambiente - Árvore ou Vegetação | 26 |
| 17815658 | 4 | TOTU - 17072 | 04/01/2024 15:50 | 05/01/2024 11:50 | Meio ambiente - Árvore ou Vegetação | 1 |
| 17815658 | 3 | TOTU - 17072 | 04/01/2024 15:50 | 05/01/2024 11:50 | Meio ambiente - Árvore ou Vegetação | 13 |
| 17815658 | 2 | TOTU - 17072 | 04/01/2024 15:50 | 05/01/2024 02:35 | Meio ambiente - Árvore ou Vegetação | 14 |
| 17815658 | 1 | TOTU - 17072 | 04/01/2024 15:50 | 05/01/2024 02:35 | Meio ambiente - Árvore ou Vegetação | 175 |
| 17690720 | 1 | TOTU - 17072 | 04/01/2024 21:31 | 06/01/2024 16:30 | Meio ambiente - Vento | 3 |
| 17690719 | 1 | TOTU - 17072 | 04/01/2024 16:07 | 06/01/2024 16:30 | Meio ambiente - Vento | 1 |
| 17692198 | 1 | TOTU - 17072 | 05/01/2024 19:07 | 07/01/2024 10:19 | Meio ambiente - Descarga Atmosférica | 20 |
| 17696303 | 1 | TOTU - 17072 | 05/01/2024 17:14 | 06/01/2024 17:09 | Meio ambiente - Vento | 2 |
| 17691503 | 1 | TOTU - 17072 | 05/01/2024 18:01 | 06/01/2024 16:26 | Meio ambiente - Vento | 3 |
| 17689875 | 1 | TOTU - 17072 | 05/01/2024 16:52 | 06/01/2024 11:27 | Meio ambiente - Árvore ou Vegetação | 3 |
| 17815664 | 5 | TOTU - 17072 | 05/01/2024 16:27 | 06/01/2024 11:58 | Meio ambiente - Árvore ou Vegetação | 26 |
| 17815664 | 4 | TOTU - 17072 | 05/01/2024 16:27 | 06/01/2024 11:29 | Meio ambiente - Árvore ou Vegetação | 42 |
| 17815664 | 3 | TOTU - 17072 | 05/01/2024 16:27 | 06/01/2024 02:47 | Meio ambiente - Árvore ou Vegetação | 84 |
| 17815664 | 2 | TOTU - 17072 | 05/01/2024 16:27 | 06/01/2024 02:30 | Meio ambiente - Árvore ou Vegetação | 4 |
| 17815664 | 1 | TOTU - 17072 | 05/01/2024 16:27 | 06/01/2024 02:30 | Meio ambiente - Árvore ou Vegetação | 50 |
| 17688550 | 1 | TOTU - 17072 | 05/01/2024 17:13 | 05/01/2024 21:59 | Meio ambiente - Descarga Atmosférica | 33 |
| 17693457 | 1 | TOTU - 17072 | 05/01/2024 19:28 | 07/01/2024 17:25 | Meio ambiente - Descarga Atmosférica | 3 |
| 17689888 | 1 | TOTU - 17072 | 05/01/2024 18:47 | 06/01/2024 13:41 | Não classificada | 1 |
| 17690976 | 1 | TOTU - 17072 | 05/01/2024 18:13 | 06/01/2024 18:32 | Não classificada | 3 |
| 17688401 | 1 | TOTU - 17072 | 05/01/2024 18:03 | 05/01/2024 21:11 | Meio ambiente - Vento | 1 |
| 17688220 | 1 | TOTU - 17072 | 05/01/2024 17:28 | 05/01/2024 20:05 | Meio ambiente - Árvore ou Vegetação | 220 |
| 17690844 | 2 | TOTU - 17072 | 05/01/2024 12:16 | 06/01/2024 18:10 | Meio ambiente - Árvore ou Vegetação | 6 |
| 17690844 | 1 | TOTU - 17072 | 05/01/2024 12:16 | 05/01/2024 22:45 | Meio ambiente - Árvore ou Vegetação | 3 |
| 17693293 | 1 | TOTU - 17072 | 05/01/2024 14:53 | 07/01/2024 16:35 | Meio ambiente - Descarga Atmosférica | 4 |
| 17693489 | 1 | TOTU - 17072 | 05/01/2024 14:15 | 07/01/2024 17:46 | Meio ambiente - Descarga Atmosférica | 2 |

| | | | | | | |
|----------|---|--------------|------------------|------------------|--------------------------------------|-----|
| 17687417 | 1 | TOTU - 17072 | 05/01/2024 14:13 | 05/01/2024 16:08 | Não classificada | 33 |
| 17691498 | 1 | TOTU - 17072 | 05/01/2024 10:22 | 06/01/2024 15:00 | Meio ambiente - Árvore ou Vegetação | 23 |
| 17687917 | 1 | TOTU - 17072 | 05/01/2024 07:38 | 05/01/2024 15:19 | Meio ambiente - Árvore ou Vegetação | 9 |
| 17692628 | 1 | TOTU - 17072 | 05/01/2024 12:52 | 07/01/2024 12:39 | Meio ambiente - Descarga Atmosférica | 4 |
| 17693456 | 1 | TOTU - 17072 | 05/01/2024 11:25 | 07/01/2024 17:31 | Meio ambiente - Descarga Atmosférica | 4 |
| 17686565 | 1 | TOTU - 17072 | 05/01/2024 11:22 | 05/01/2024 13:32 | Não classificada | 52 |
| 17686052 | 2 | TOTU - 17072 | 05/01/2024 08:03 | 05/01/2024 11:39 | Meio ambiente - Descarga Atmosférica | 1 |
| 17686052 | 1 | TOTU - 17072 | 05/01/2024 08:03 | 05/01/2024 11:39 | Meio ambiente - Descarga Atmosférica | 17 |
| 17686080 | 1 | TOTU - 17072 | 05/01/2024 10:33 | 05/01/2024 11:28 | Meio ambiente - Árvore ou Vegetação | 105 |
| 17686431 | 1 | TOTU - 17072 | 05/01/2024 10:11 | 05/01/2024 13:14 | Meio ambiente - Árvore ou Vegetação | 1 |
| 17686854 | 1 | TOTU - 17072 | 05/01/2024 09:48 | 05/01/2024 14:23 | Meio ambiente - Descarga Atmosférica | 9 |
| 17787567 | 2 | TOTU - 17072 | 05/01/2024 07:11 | 05/01/2024 14:29 | Meio ambiente - Descarga Atmosférica | 30 |
| 17787567 | 1 | TOTU - 17072 | 05/01/2024 07:11 | 05/01/2024 14:29 | Meio ambiente - Descarga Atmosférica | 1 |
| 17815660 | 2 | TOTU - 17072 | 05/01/2024 15:51 | 05/01/2024 16:07 | Meio ambiente - Árvore ou Vegetação | 14 |
| 17815660 | 1 | TOTU - 17072 | 05/01/2024 15:51 | 05/01/2024 16:07 | Meio ambiente - Árvore ou Vegetação | 130 |
| 17815659 | 3 | TOTU - 17072 | 05/01/2024 03:32 | 05/01/2024 13:55 | Meio ambiente - Árvore ou Vegetação | 45 |
| 17815659 | 2 | TOTU - 17072 | 05/01/2024 03:32 | 05/01/2024 04:25 | Meio ambiente - Árvore ou Vegetação | 14 |
| 17815659 | 1 | TOTU - 17072 | 05/01/2024 03:32 | 05/01/2024 04:25 | Meio ambiente - Árvore ou Vegetação | 130 |
| 17684129 | 1 | TPCD - 17073 | 04/01/2024 14:51 | 04/01/2024 18:19 | Meio ambiente - Descarga Atmosférica | 13 |
| 17683074 | 1 | TPCD - 17073 | 04/01/2024 13:52 | 04/01/2024 15:10 | Meio ambiente - Descarga Atmosférica | 4 |
| 17682644 | 1 | TPCD - 17073 | 04/01/2024 10:45 | 04/01/2024 13:45 | Meio ambiente - Descarga Atmosférica | 1 |
| 17681597 | 1 | TPCD - 17073 | 04/01/2024 06:54 | 04/01/2024 09:22 | Meio ambiente - Descarga Atmosférica | 15 |
| 17681326 | 1 | TPCD - 17073 | 04/01/2024 05:48 | 04/01/2024 07:56 | Meio ambiente - Descarga Atmosférica | 29 |
| 17686940 | 1 | TPCD - 17073 | 05/01/2024 10:50 | 05/01/2024 14:38 | Meio ambiente - Descarga Atmosférica | 1 |
| 17685390 | 1 | TPCD - 17073 | 05/01/2024 06:58 | 05/01/2024 08:59 | Meio ambiente - Descarga Atmosférica | 1 |
| 17682616 | 2 | TSPU - 15193 | 03/01/2024 15:02 | 04/01/2024 14:12 | Não classificada | 1 |
| 17682616 | 1 | TSPU - 15193 | 03/01/2024 15:02 | 04/01/2024 14:12 | Não classificada | 24 |
| 17678854 | 1 | TSPU - 15193 | 03/01/2024 08:01 | 03/01/2024 09:54 | Meio ambiente - Vento | 41 |
| 17684888 | 1 | TSPU - 15193 | 04/01/2024 19:26 | 04/01/2024 22:32 | Meio ambiente - Árvore ou Vegetação | 3 |
| 17684099 | 1 | TSPU - 15193 | 04/01/2024 07:54 | 04/01/2024 18:19 | Meio ambiente - Descarga Atmosférica | 40 |
| 17683492 | 1 | TSPU - 15193 | 04/01/2024 14:18 | 04/01/2024 16:39 | Meio ambiente - Árvore ou Vegetação | 3 |
| 17683339 | 1 | TSPU - 15193 | 04/01/2024 12:38 | 04/01/2024 15:42 | Meio ambiente - Descarga Atmosférica | 1 |
| 17683952 | 1 | TSPU - 15193 | 04/01/2024 10:14 | 04/01/2024 17:48 | Meio ambiente - Árvore ou Vegetação | 4 |
| 17682223 | 2 | TSPU - 15193 | 04/01/2024 08:36 | 04/01/2024 12:02 | Meio ambiente - Vento | 83 |
| 17682223 | 1 | TSPU - 15193 | 04/01/2024 08:36 | 04/01/2024 12:02 | Meio ambiente - Vento | 1 |
| 17686574 | 1 | TSPU - 15193 | 05/01/2024 12:13 | 05/01/2024 13:26 | Meio ambiente - Descarga Atmosférica | 7 |
| 17680213 | 1 | TTD - 15192 | 03/01/2024 17:26 | 03/01/2024 19:57 | Meio ambiente - Árvore ou Vegetação | 6 |
| 17684547 | 1 | TTD - 15192 | 04/01/2024 18:12 | 04/01/2024 20:39 | Meio ambiente - Árvore ou Vegetação | 29 |
| 17683867 | 1 | TTD - 15192 | 04/01/2024 14:34 | 04/01/2024 17:29 | Meio ambiente - Árvore ou Vegetação | 2 |
| 17685099 | 1 | TTD - 15192 | 04/01/2024 20:09 | 05/01/2024 02:42 | Meio ambiente - Descarga Atmosférica | 130 |
| 17685664 | 1 | TTD - 15192 | 05/01/2024 07:14 | 05/01/2024 10:05 | Meio ambiente - Árvore ou Vegetação | 10 |
| 17679799 | 1 | UHGF - 15191 | 03/01/2024 09:27 | 03/01/2024 11:20 | Meio ambiente - Árvore ou Vegetação | 29 |
| 17683549 | 1 | UHGF - 15191 | 04/01/2024 13:47 | 04/01/2024 16:17 | Não classificada | 1 |
| 17681839 | 1 | UHGF - 15191 | 04/01/2024 09:09 | 04/01/2024 10:34 | Meio ambiente - Descarga Atmosférica | 28 |
| 17681560 | 1 | UHGF - 15191 | 04/01/2024 07:33 | 04/01/2024 09:10 | Não classificada | 25 |
| 17687786 | 1 | UHGF - 15191 | 05/01/2024 16:38 | 05/01/2024 17:41 | Meio ambiente - Árvore ou Vegetação | 26 |
| 17679624 | 1 | UHJS - 17080 | 03/01/2024 08:38 | 03/01/2024 12:48 | Meio ambiente - Descarga Atmosférica | 2 |
| 17679465 | 1 | UHJS - 17080 | 03/01/2024 11:57 | 03/01/2024 16:35 | Meio ambiente - Descarga Atmosférica | 5 |
| 17680146 | 1 | UHJS - 17080 | 03/01/2024 16:11 | 03/01/2024 18:58 | Meio ambiente - Descarga Atmosférica | 59 |
| 17765012 | 2 | UHJS - 17080 | 03/01/2024 08:46 | 03/01/2024 13:07 | Meio ambiente - Descarga Atmosférica | 23 |
| 17765012 | 1 | UHJS - 17080 | 03/01/2024 08:46 | 03/01/2024 13:07 | Meio ambiente - Descarga Atmosférica | 5 |
| 17680014 | 1 | UHJS - 17080 | 03/01/2024 15:00 | 03/01/2024 17:11 | Meio ambiente - Árvore ou Vegetação | 1 |
| 17687129 | 1 | UHJS - 17080 | 05/01/2024 09:12 | 05/01/2024 15:24 | Meio ambiente - Descarga Atmosférica | 1 |
| 17685243 | 1 | UHJS - 17080 | 05/01/2024 06:19 | 05/01/2024 07:58 | Meio ambiente - Descarga Atmosférica | 4 |
| 17679644 | 1 | UHMM - 15189 | 03/01/2024 13:58 | 03/01/2024 14:51 | Meio ambiente - Árvore ou Vegetação | 1 |
| 17678995 | 1 | UHMM - 15189 | 03/01/2024 15:30 | 03/01/2024 16:15 | Meio ambiente - Árvore ou Vegetação | 5 |
| 17686036 | 1 | UHMM - 15189 | 04/01/2024 15:57 | 05/01/2024 11:36 | Não classificada | 1 |

| | | | | | | |
|----------|----|--------------|------------------|------------------|--------------------------------------|------|
| 17787551 | 2 | UHMM - 15189 | 04/01/2024 10:15 | 04/01/2024 14:34 | Não classificada | 1 |
| 17787551 | 1 | UHMM - 15189 | 04/01/2024 10:15 | 04/01/2024 14:34 | Não classificada | 396 |
| 17694184 | 1 | UHMM - 15189 | 05/01/2024 16:02 | 07/01/2024 14:33 | Meio ambiente - Árvore ou Vegetação | 12 |
| 17690123 | 1 | UHMM - 15189 | 05/01/2024 18:04 | 06/01/2024 14:45 | Meio ambiente - Vento | 16 |
| 17689261 | 2 | UHMM - 15189 | 05/01/2024 08:04 | 06/01/2024 10:05 | Meio ambiente - Descarga Atmosférica | 3 |
| 17689261 | 1 | UHMM - 15189 | 05/01/2024 08:04 | 06/01/2024 10:05 | Meio ambiente - Descarga Atmosférica | 26 |
| 17685761 | 1 | UHMM - 15189 | 05/01/2024 07:44 | 05/01/2024 10:36 | Meio ambiente - Descarga Atmosférica | 28 |
| 17765072 | 1 | UHMS - 17082 | 03/01/2024 09:20 | 03/01/2024 12:47 | Meio ambiente - Descarga Atmosférica | 1 |
| 17679228 | 1 | UHMS - 17082 | 03/01/2024 07:17 | 03/01/2024 10:00 | Meio ambiente - Descarga Atmosférica | 1 |
| 17680168 | 1 | UHMS - 17082 | 03/01/2024 16:31 | 03/01/2024 20:46 | Meio ambiente - Vento | 4 |
| 17679598 | 1 | UHMS - 17082 | 03/01/2024 12:59 | 03/01/2024 14:42 | Meio ambiente - Descarga Atmosférica | 1 |
| 17685021 | 1 | UHMS - 17082 | 04/01/2024 17:31 | 05/01/2024 00:43 | Não classificada | 3 |
| 17791046 | 1 | UHMS - 17082 | 04/01/2024 17:18 | 05/01/2024 07:48 | Meio ambiente - Vento | 4 |
| 17687201 | 1 | UHMS - 17082 | 04/01/2024 15:46 | 05/01/2024 15:27 | Meio ambiente - Vento | 1 |
| 17683175 | 1 | UHMS - 17082 | 04/01/2024 13:41 | 04/01/2024 15:18 | Meio ambiente - Vento | 1 |
| 17683546 | 1 | UHMS - 17082 | 04/01/2024 13:18 | 04/01/2024 16:16 | Meio ambiente - Descarga Atmosférica | 1 |
| 17682710 | 1 | UHMS - 17082 | 04/01/2024 11:27 | 04/01/2024 14:01 | Meio ambiente - Vento | 134 |
| 17690179 | 1 | UHMS - 17082 | 04/01/2024 21:44 | 06/01/2024 15:00 | Não classificada | 2 |
| 17687421 | 1 | UHMS - 17082 | 05/01/2024 16:21 | 05/01/2024 16:35 | Não classificada | 29 |
| 17686924 | 2 | UHMS - 17082 | 05/01/2024 09:43 | 05/01/2024 14:45 | Meio ambiente - Descarga Atmosférica | 3 |
| 17686924 | 1 | UHMS - 17082 | 05/01/2024 09:43 | 05/01/2024 14:45 | Meio ambiente - Descarga Atmosférica | 2 |
| 17685291 | 1 | UHMS - 17082 | 05/01/2024 06:52 | 05/01/2024 08:17 | Meio ambiente - Vento | 4 |
| 17681945 | 1 | UHPI - 17084 | 03/01/2024 14:16 | 04/01/2024 11:04 | Meio ambiente - Descarga Atmosférica | 15 |
| 17678926 | 1 | UHPI - 17084 | 03/01/2024 08:20 | 03/01/2024 10:58 | Meio ambiente - Vento | 6 |
| 17683923 | 1 | UHPI - 17084 | 04/01/2024 14:41 | 04/01/2024 17:34 | Meio ambiente - Descarga Atmosférica | 1 |
| 17682464 | 2 | UHPI - 17084 | 04/01/2024 08:50 | 04/01/2024 13:19 | Meio ambiente - Descarga Atmosférica | 16 |
| 17682464 | 1 | UHPI - 17084 | 04/01/2024 08:50 | 04/01/2024 13:19 | Meio ambiente - Descarga Atmosférica | 35 |
| 17821248 | 30 | UHPI - 17084 | 05/01/2024 17:59 | 07/01/2024 14:40 | Não classificada | 5 |
| 17821248 | 28 | UHPI - 17084 | 05/01/2024 17:59 | 06/01/2024 00:17 | Não classificada | 133 |
| 17821248 | 27 | UHPI - 17084 | 05/01/2024 17:59 | 06/01/2024 00:17 | Não classificada | 2 |
| 17821248 | 26 | UHPI - 17084 | 05/01/2024 17:59 | 06/01/2024 00:17 | Não classificada | 1 |
| 17821248 | 25 | UHPI - 17084 | 05/01/2024 17:59 | 05/01/2024 23:49 | Não classificada | 42 |
| 17821248 | 24 | UHPI - 17084 | 05/01/2024 17:59 | 05/01/2024 23:49 | Não classificada | 229 |
| 17821248 | 23 | UHPI - 17084 | 05/01/2024 17:59 | 05/01/2024 23:49 | Não classificada | 1 |
| 17821248 | 22 | UHPI - 17084 | 05/01/2024 17:59 | 05/01/2024 23:49 | Não classificada | 35 |
| 17821248 | 21 | UHPI - 17084 | 05/01/2024 17:59 | 05/01/2024 23:48 | Não classificada | 1 |
| 17821248 | 20 | UHPI - 17084 | 05/01/2024 17:59 | 05/01/2024 23:45 | Não classificada | 3 |
| 17821248 | 19 | UHPI - 17084 | 05/01/2024 17:59 | 05/01/2024 23:45 | Não classificada | 1087 |
| 17821248 | 18 | UHPI - 17084 | 05/01/2024 17:59 | 05/01/2024 23:45 | Não classificada | 2 |
| 17821248 | 17 | UHPI - 17084 | 05/01/2024 17:59 | 05/01/2024 20:49 | Não classificada | 16 |
| 17821248 | 16 | UHPI - 17084 | 05/01/2024 17:59 | 05/01/2024 20:49 | Não classificada | 402 |
| 17821248 | 15 | UHPI - 17084 | 05/01/2024 17:59 | 05/01/2024 20:49 | Não classificada | 1 |
| 17821248 | 14 | UHPI - 17084 | 05/01/2024 17:59 | 05/01/2024 20:49 | Não classificada | 1980 |
| 17821248 | 13 | UHPI - 17084 | 05/01/2024 17:59 | 05/01/2024 20:43 | Não classificada | 1088 |
| 17821248 | 12 | UHPI - 17084 | 05/01/2024 17:59 | 05/01/2024 20:40 | Não classificada | 1 |
| 17821248 | 11 | UHPI - 17084 | 05/01/2024 17:59 | 05/01/2024 20:40 | Não classificada | 26 |
| 17821248 | 10 | UHPI - 17084 | 05/01/2024 17:59 | 05/01/2024 20:40 | Não classificada | 1205 |
| 17821248 | 9 | UHPI - 17084 | 05/01/2024 17:59 | 05/01/2024 20:40 | Não classificada | 1229 |
| 17821248 | 8 | UHPI - 17084 | 05/01/2024 17:59 | 05/01/2024 20:40 | Não classificada | 3 |
| 17821248 | 6 | UHPI - 17084 | 05/01/2024 17:59 | 05/01/2024 20:40 | Não classificada | 6 |
| 17821248 | 5 | UHPI - 17084 | 05/01/2024 17:59 | 05/01/2024 20:29 | Não classificada | 533 |
| 17821248 | 4 | UHPI - 17084 | 05/01/2024 17:59 | 05/01/2024 20:29 | Não classificada | 178 |
| 17821248 | 3 | UHPI - 17084 | 05/01/2024 17:59 | 05/01/2024 20:29 | Não classificada | 55 |
| 17821248 | 2 | UHPI - 17084 | 05/01/2024 17:59 | 05/01/2024 20:29 | Não classificada | 1538 |

| | | | | | | |
|----------|---|--------------|------------------|------------------|--------------------------------------|------|
| 17821248 | 1 | UHPI - 17084 | 05/01/2024 17:59 | 05/01/2024 20:29 | Não classificada | 1029 |
| 17686877 | 1 | UHPI - 17084 | 05/01/2024 14:00 | 05/01/2024 14:50 | Meio ambiente - Árvore ou Vegetação | 15 |
| 17691096 | 1 | UHPI - 17084 | 05/01/2024 06:04 | 06/01/2024 19:06 | Meio ambiente - Árvore ou Vegetação | 7 |
| 17681116 | 1 | UHPT - 15186 | 03/01/2024 21:45 | 04/01/2024 00:32 | Meio ambiente - Vento | 25 |
| 17681066 | 1 | UHPT - 15186 | 03/01/2024 19:47 | 03/01/2024 22:36 | Meio ambiente - Descarga Atmosférica | 81 |
| 17680282 | 2 | UHPT - 15186 | 03/01/2024 11:24 | 03/01/2024 14:58 | Meio ambiente - Descarga Atmosférica | 9 |
| 17680282 | 1 | UHPT - 15186 | 03/01/2024 11:24 | 03/01/2024 14:58 | Meio ambiente - Descarga Atmosférica | 88 |
| 17680195 | 1 | UHPT - 15186 | 03/01/2024 16:58 | 03/01/2024 18:07 | Não classificada | 9 |
| 17679283 | 1 | UHPT - 15186 | 03/01/2024 10:36 | 03/01/2024 16:08 | Não classificada | 26 |
| 17680088 | 1 | UHPT - 15186 | 03/01/2024 15:30 | 03/01/2024 17:49 | Meio ambiente - Árvore ou Vegetação | 3 |
| 17679970 | 1 | UHPT - 15186 | 03/01/2024 10:27 | 03/01/2024 16:47 | Meio ambiente - Árvore ou Vegetação | 13 |
| 17679239 | 1 | UHPT - 15186 | 03/01/2024 10:23 | 03/01/2024 18:05 | Não classificada | 1 |
| 17679801 | 1 | UHPT - 15186 | 03/01/2024 09:28 | 03/01/2024 17:19 | Não classificada | 2 |
| 17679562 | 1 | UHPT - 15186 | 03/01/2024 12:59 | 03/01/2024 18:42 | Meio ambiente - Vento | 1 |
| 17684133 | 1 | UHPT - 15186 | 04/01/2024 15:08 | 04/01/2024 18:22 | Não classificada | 1 |
| 17683424 | 1 | UHPT - 15186 | 04/01/2024 14:52 | 04/01/2024 16:02 | Não classificada | 1 |
| 17683908 | 3 | UHPT - 15186 | 04/01/2024 12:01 | 04/01/2024 17:33 | Meio ambiente - Descarga Atmosférica | 1 |
| 17683908 | 2 | UHPT - 15186 | 04/01/2024 12:01 | 04/01/2024 17:33 | Meio ambiente - Descarga Atmosférica | 1 |
| 17683908 | 1 | UHPT - 15186 | 04/01/2024 12:01 | 04/01/2024 17:33 | Meio ambiente - Descarga Atmosférica | 1 |
| 17682564 | 1 | UHPT - 15186 | 04/01/2024 09:11 | 04/01/2024 13:43 | Meio ambiente - Árvore ou Vegetação | 3 |
| 17682414 | 1 | UHPT - 15186 | 04/01/2024 07:36 | 04/01/2024 13:05 | Não classificada | 8 |
| 17687620 | 1 | UHPT - 15186 | 04/01/2024 18:09 | 05/01/2024 17:11 | Meio ambiente - Árvore ou Vegetação | 2 |
| 17681732 | 1 | UHPT - 15186 | 04/01/2024 08:15 | 04/01/2024 10:00 | Não classificada | 1 |
| 17688787 | 1 | UHPT - 15186 | 05/01/2024 19:46 | 05/01/2024 23:29 | Meio ambiente - Descarga Atmosférica | 2 |
| 17689833 | 1 | UHPT - 15186 | 05/01/2024 19:37 | 06/01/2024 13:25 | Não classificada | 2 |
| 17688696 | 1 | UHPT - 15186 | 05/01/2024 17:39 | 05/01/2024 22:50 | Meio ambiente - Descarga Atmosférica | 3 |
| 17688315 | 1 | UHPT - 15186 | 05/01/2024 17:17 | 05/01/2024 20:36 | Não classificada | 1 |
| 17686991 | 1 | UHPT - 15186 | 05/01/2024 08:52 | 05/01/2024 14:53 | Meio ambiente - Árvore ou Vegetação | 4 |
| 17687381 | 1 | UHPT - 15186 | 05/01/2024 08:18 | 05/01/2024 16:06 | Não classificada | 1 |
| 17681622 | 1 | UHSG - 15183 | 03/01/2024 18:46 | 04/01/2024 09:38 | Meio ambiente - Árvore ou Vegetação | 3 |
| 17682069 | 1 | UHSG - 15183 | 03/01/2024 15:43 | 04/01/2024 11:30 | Não classificada | 11 |
| 17680766 | 1 | UHSG - 15183 | 03/01/2024 15:38 | 03/01/2024 18:37 | Meio ambiente - Descarga Atmosférica | 2 |
| 17680071 | 1 | UHSG - 15183 | 03/01/2024 15:23 | 03/01/2024 18:03 | Meio ambiente - Descarga Atmosférica | 2 |
| 17679073 | 1 | UHSG - 15183 | 03/01/2024 05:40 | 03/01/2024 19:30 | Meio ambiente - Descarga Atmosférica | 6 |
| 17687048 | 1 | UHSG - 15183 | 04/01/2024 17:44 | 05/01/2024 15:09 | Meio ambiente - Descarga Atmosférica | 4 |
| 17684106 | 1 | UHSG - 15183 | 04/01/2024 11:04 | 04/01/2024 17:43 | Não classificada | 37 |
| 17682111 | 1 | UHSG - 15183 | 04/01/2024 09:59 | 04/01/2024 11:30 | Meio ambiente - Descarga Atmosférica | 3 |
| 17682772 | 1 | UHSG - 15183 | 04/01/2024 09:43 | 04/01/2024 14:12 | Meio ambiente - Árvore ou Vegetação | 1 |
| 17682563 | 1 | UHSG - 15183 | 04/01/2024 09:08 | 04/01/2024 13:40 | Meio ambiente - Árvore ou Vegetação | 1 |
| 17683126 | 1 | UHSG - 15183 | 04/01/2024 08:14 | 04/01/2024 15:15 | Não classificada | 146 |
| 17688670 | 1 | UHSG - 15183 | 05/01/2024 17:31 | 05/01/2024 22:36 | Meio ambiente - Descarga Atmosférica | 1 |
| 17687569 | 1 | UHSG - 15183 | 05/01/2024 15:33 | 05/01/2024 16:40 | Meio ambiente - Descarga Atmosférica | 1 |
| 17688035 | 1 | UHSG - 15183 | 05/01/2024 12:53 | 05/01/2024 19:09 | Meio ambiente - Descarga Atmosférica | 1 |
| 17688168 | 1 | UHSG - 15183 | 05/01/2024 08:58 | 05/01/2024 18:44 | Meio ambiente - Árvore ou Vegetação | 10 |
| 17688166 | 1 | UHSG - 15183 | 05/01/2024 08:34 | 05/01/2024 17:49 | Meio ambiente - Árvore ou Vegetação | 25 |
| 17681746 | 1 | UHST - 16261 | 03/01/2024 07:57 | 04/01/2024 10:14 | Meio ambiente - Descarga Atmosférica | 1 |
| 17679322 | 2 | UHST - 16261 | 03/01/2024 10:49 | 03/01/2024 14:41 | Não classificada | 68 |
| 17679322 | 1 | UHST - 16261 | 03/01/2024 10:49 | 03/01/2024 14:41 | Não classificada | 1 |
| 17680029 | 1 | UHST - 16261 | 03/01/2024 09:30 | 03/01/2024 11:33 | Meio ambiente - Árvore ou Vegetação | 33 |
| 17680028 | 1 | UHST - 16261 | 03/01/2024 09:30 | 03/01/2024 11:33 | Meio ambiente - Árvore ou Vegetação | 4 |
| 17681799 | 1 | UHST - 16261 | 03/01/2024 15:19 | 04/01/2024 10:30 | Meio ambiente - Descarga Atmosférica | 1 |
| 17680018 | 1 | UHST - 16261 | 03/01/2024 15:01 | 03/01/2024 19:26 | Meio ambiente - Árvore ou Vegetação | 1 |
| 17686529 | 1 | UHST - 16261 | 04/01/2024 17:43 | 05/01/2024 13:32 | Meio ambiente - Árvore ou Vegetação | 2 |
| 17686896 | 1 | UHST - 16261 | 04/01/2024 17:35 | 05/01/2024 14:41 | Meio ambiente - Árvore ou Vegetação | 1 |
| 17684966 | 1 | UHST - 16261 | 04/01/2024 13:20 | 04/01/2024 23:21 | Meio ambiente - Descarga Atmosférica | 2 |
| 17683342 | 1 | UHST - 16261 | 04/01/2024 13:14 | 04/01/2024 15:43 | Não classificada | 2 |
| 17683542 | 2 | UHST - 16261 | 04/01/2024 12:36 | 04/01/2024 16:27 | Meio ambiente - Descarga Atmosférica | 54 |
| 17683542 | 1 | UHST - 16261 | 04/01/2024 12:36 | 04/01/2024 16:27 | Meio ambiente - Descarga Atmosférica | 73 |
| 17760388 | 8 | UHST - 16261 | 04/01/2024 08:38 | 04/01/2024 09:18 | Meio ambiente - Descarga Atmosférica | 1 |

| | | | | | | |
|----------|---|--------------|------------------|------------------|--------------------------------------|------|
| 17682886 | 1 | UHST - 16261 | 04/01/2024 08:12 | 04/01/2024 14:48 | Meio ambiente - Árvore ou Vegetação | 1 |
| 17682083 | 1 | UHST - 16261 | 04/01/2024 07:07 | 04/01/2024 11:29 | Não classificada | 17 |
| 17687306 | 1 | UHST - 16261 | 04/01/2024 22:32 | 05/01/2024 15:40 | Meio ambiente - Árvore ou Vegetação | 2 |
| 17692587 | 1 | UHST - 16261 | 05/01/2024 19:29 | 07/01/2024 12:28 | Meio ambiente - Descarga Atmosférica | 21 |
| 17688378 | 1 | UHST - 16261 | 05/01/2024 17:51 | 05/01/2024 21:02 | Meio ambiente - Descarga Atmosférica | 17 |
| 17687928 | 1 | UHST - 16261 | 05/01/2024 15:20 | 05/01/2024 18:27 | Meio ambiente - Descarga Atmosférica | 1 |
| 17688080 | 1 | UHST - 16261 | 05/01/2024 13:55 | 05/01/2024 19:15 | Meio ambiente - Descarga Atmosférica | 1 |
| 17687092 | 1 | UHST - 16261 | 05/01/2024 12:16 | 05/01/2024 15:04 | Não classificada | 53 |
| 17681862 | 1 | UHTM - 15182 | 03/01/2024 19:50 | 04/01/2024 10:04 | Meio ambiente - Descarga Atmosférica | 2 |
| 17771495 | 2 | UHTM - 15182 | 03/01/2024 04:14 | 03/01/2024 06:06 | Meio ambiente - Vento | 4115 |
| 17680267 | 2 | UHTM - 15182 | 03/01/2024 11:22 | 03/01/2024 19:07 | Meio ambiente - Descarga Atmosférica | 4 |
| 17680267 | 1 | UHTM - 15182 | 03/01/2024 11:22 | 03/01/2024 19:07 | Meio ambiente - Descarga Atmosférica | 3 |
| 17685678 | 1 | UHTM - 15182 | 03/01/2024 11:16 | 05/01/2024 10:09 | Meio ambiente - Descarga Atmosférica | 1 |
| 17681858 | 1 | UHTM - 15182 | 03/01/2024 16:13 | 04/01/2024 10:37 | Meio ambiente - Descarga Atmosférica | 1 |
| 17680789 | 1 | UHTM - 15182 | 03/01/2024 15:57 | 03/01/2024 16:46 | Meio ambiente - Descarga Atmosférica | 785 |
| 17690010 | 1 | UHTM - 15182 | 04/01/2024 17:35 | 06/01/2024 14:30 | Não classificada | 1 |
| 17685020 | 1 | UHTM - 15182 | 04/01/2024 17:00 | 05/01/2024 00:18 | Meio ambiente - Descarga Atmosférica | 87 |
| 17686742 | 1 | UHTM - 15182 | 04/01/2024 10:30 | 05/01/2024 14:11 | Meio ambiente - Descarga Atmosférica | 1 |
| 17686824 | 1 | UHTM - 15182 | 04/01/2024 10:17 | 05/01/2024 14:30 | Meio ambiente - Descarga Atmosférica | 1 |
| 17684056 | 1 | UHTM - 15182 | 04/01/2024 13:12 | 04/01/2024 18:16 | Meio ambiente - Árvore ou Vegetação | 3 |
| 17687751 | 1 | UHTM - 15182 | 04/01/2024 11:37 | 05/01/2024 17:46 | Meio ambiente - Descarga Atmosférica | 5 |
| 17681553 | 1 | UHTM - 15182 | 04/01/2024 05:52 | 04/01/2024 09:14 | Não classificada | 7 |
| 17703667 | 1 | UHTM - 15182 | 04/01/2024 10:04 | 10/01/2024 15:30 | Meio ambiente - Árvore ou Vegetação | 1 |
| 17698683 | 1 | UHTM - 15182 | 04/01/2024 20:37 | 06/01/2024 09:36 | Não classificada | 1 |
| 17697733 | 6 | UHTM - 15182 | 05/01/2024 22:22 | 08/01/2024 12:17 | Meio ambiente - Vento | 4 |
| 17697733 | 5 | UHTM - 15182 | 05/01/2024 22:22 | 07/01/2024 00:18 | Meio ambiente - Vento | 9 |
| 17697733 | 4 | UHTM - 15182 | 05/01/2024 22:22 | 07/01/2024 00:18 | Meio ambiente - Vento | 26 |
| 17697733 | 3 | UHTM - 15182 | 05/01/2024 22:22 | 07/01/2024 00:18 | Meio ambiente - Vento | 104 |
| 17697733 | 2 | UHTM - 15182 | 05/01/2024 22:22 | 07/01/2024 00:18 | Meio ambiente - Vento | 3 |
| 17697733 | 1 | UHTM - 15182 | 05/01/2024 22:22 | 06/01/2024 18:39 | Meio ambiente - Vento | 1 |
| 17687334 | 1 | UHTM - 15182 | 05/01/2024 12:29 | 05/01/2024 15:53 | Não classificada | 85 |
| 17705521 | 2 | UHTM - 15182 | 05/01/2024 12:02 | 08/01/2024 10:03 | Meio ambiente - Descarga Atmosférica | 12 |
| 17705521 | 1 | UHTM - 15182 | 05/01/2024 12:02 | 05/01/2024 18:59 | Meio ambiente - Descarga Atmosférica | 2 |
| 17705520 | 5 | UHTM - 15182 | 05/01/2024 05:35 | 10/01/2024 18:30 | Meio ambiente - Descarga Atmosférica | 1 |
| 17705520 | 4 | UHTM - 15182 | 05/01/2024 05:35 | 09/01/2024 18:05 | Meio ambiente - Descarga Atmosférica | 5 |
| 17705520 | 3 | UHTM - 15182 | 05/01/2024 05:35 | 09/01/2024 18:05 | Meio ambiente - Descarga Atmosférica | 1 |
| 17705520 | 2 | UHTM - 15182 | 05/01/2024 05:35 | 09/01/2024 18:05 | Meio ambiente - Descarga Atmosférica | 13 |
| 17705520 | 1 | UHTM - 15182 | 05/01/2024 05:35 | 05/01/2024 12:02 | Meio ambiente - Descarga Atmosférica | 14 |
| 17679588 | 1 | ULAD - 15181 | 03/01/2024 08:27 | 03/01/2024 11:49 | Meio ambiente - Árvore ou Vegetação | 19 |
| 17684458 | 1 | ULAD - 15181 | 04/01/2024 16:47 | 04/01/2024 20:13 | Não classificada | 3 |
| 17684682 | 1 | ULAD - 15181 | 04/01/2024 06:15 | 04/01/2024 20:00 | Meio ambiente - Árvore ou Vegetação | 18 |
| 17682816 | 1 | ULAD - 15181 | 04/01/2024 07:06 | 04/01/2024 14:29 | Meio ambiente - Descarga Atmosférica | 2 |
| 17681121 | 1 | ULAE - 15180 | 03/01/2024 22:29 | 03/01/2024 23:42 | Meio ambiente - Descarga Atmosférica | 1 |
| 17680757 | 1 | ULAE - 15180 | 03/01/2024 20:41 | 03/01/2024 22:48 | Não classificada | 3 |
| 17678715 | 1 | ULAE - 15180 | 03/01/2024 07:11 | 03/01/2024 08:40 | Meio ambiente - Descarga Atmosférica | 1 |
| 17680233 | 1 | ULAE - 15180 | 03/01/2024 11:13 | 03/01/2024 15:48 | Meio ambiente - Árvore ou Vegetação | 1 |
| 17680653 | 1 | ULAE - 15180 | 03/01/2024 14:14 | 03/01/2024 16:56 | Meio ambiente - Árvore ou Vegetação | 4 |
| 17679000 | 1 | ULAE - 15180 | 03/01/2024 06:02 | 03/01/2024 08:01 | Meio ambiente - Descarga Atmosférica | 4 |
| 17684674 | 1 | ULAE - 15180 | 03/01/2024 23:57 | 04/01/2024 16:15 | Meio ambiente - Árvore ou Vegetação | 41 |
| 17684673 | 1 | ULAE - 15180 | 03/01/2024 23:54 | 03/01/2024 23:57 | Meio ambiente - Árvore ou Vegetação | 41 |
| 17684081 | 1 | ULAE - 15180 | 04/01/2024 16:26 | 04/01/2024 18:07 | Meio ambiente - Árvore ou Vegetação | 74 |
| 17683333 | 1 | ULAE - 15180 | 04/01/2024 12:02 | 04/01/2024 15:48 | Meio ambiente - Árvore ou Vegetação | 1 |
| 17682648 | 1 | ULAE - 15180 | 04/01/2024 11:08 | 04/01/2024 13:52 | Não classificada | 32 |
| 17682378 | 1 | ULAE - 15180 | 04/01/2024 07:30 | 04/01/2024 12:45 | Não classificada | 2 |
| 17768396 | 4 | ULAE - 15180 | 04/01/2024 07:41 | 04/01/2024 12:07 | Meio ambiente - Vento | 450 |
| 17768396 | 3 | ULAE - 15180 | 04/01/2024 07:41 | 04/01/2024 10:15 | Meio ambiente - Vento | 589 |
| 17768396 | 2 | ULAE - 15180 | 04/01/2024 07:41 | 04/01/2024 10:12 | Meio ambiente - Vento | 2945 |
| 17768396 | 1 | ULAE - 15180 | 04/01/2024 07:41 | 04/01/2024 08:47 | Meio ambiente - Vento | 257 |
| 17768395 | 5 | ULAE - 15180 | 04/01/2024 05:28 | 04/01/2024 07:46 | Meio ambiente - Vento | 1029 |

| | | | | | | |
|----------|---|--------------|------------------|------------------|--------------------------------------|------|
| 17768395 | 4 | ULAE - 15180 | 04/01/2024 05:28 | 04/01/2024 07:41 | Meio ambiente - Vento | 4241 |
| 17768395 | 3 | ULAE - 15180 | 04/01/2024 05:28 | 04/01/2024 07:34 | Meio ambiente - Vento | 538 |
| 17768395 | 2 | ULAE - 15180 | 04/01/2024 05:28 | 04/01/2024 06:59 | Meio ambiente - Vento | 1133 |
| 17768395 | 1 | ULAE - 15180 | 04/01/2024 05:28 | 04/01/2024 06:22 | Meio ambiente - Vento | 4199 |
| 17688857 | 1 | ULAE - 15180 | 05/01/2024 20:25 | 05/01/2024 23:22 | Não classificada | 40 |
| 17688856 | 1 | ULAE - 15180 | 05/01/2024 18:09 | 06/01/2024 00:02 | Não classificada | 2 |
| 17688855 | 2 | ULAE - 15180 | 05/01/2024 16:05 | 05/01/2024 23:42 | Não classificada | 1 |
| 17688855 | 1 | ULAE - 15180 | 05/01/2024 16:05 | 05/01/2024 23:30 | Não classificada | 202 |
| 17685720 | 1 | ULAE - 15180 | 05/01/2024 08:40 | 05/01/2024 10:26 | Meio ambiente - Árvore ou Vegetação | 12 |
| 17687255 | 1 | ULAE - 15180 | 05/01/2024 08:11 | 05/01/2024 15:39 | Não classificada | 8 |
| 17678998 | 1 | ULAN - 16340 | 03/01/2024 06:00 | 03/01/2024 07:49 | Meio ambiente - Descarga Atmosférica | 204 |
| 17684264 | 1 | ULAN - 16340 | 04/01/2024 13:42 | 04/01/2024 18:54 | Não classificada | 1 |
| 17685083 | 1 | ULAN - 16340 | 04/01/2024 23:55 | 05/01/2024 00:01 | Meio ambiente - Árvore ou Vegetação | 64 |
| 17685082 | 1 | ULAN - 16340 | 04/01/2024 13:00 | 04/01/2024 13:18 | Meio ambiente - Árvore ou Vegetação | 17 |
| 17685081 | 4 | ULAN - 16340 | 04/01/2024 05:39 | 04/01/2024 23:38 | Meio ambiente - Árvore ou Vegetação | 57 |
| 17685081 | 3 | ULAN - 16340 | 04/01/2024 05:39 | 04/01/2024 17:40 | Meio ambiente - Árvore ou Vegetação | 36 |
| 17685081 | 2 | ULAN - 16340 | 04/01/2024 05:39 | 04/01/2024 15:23 | Meio ambiente - Árvore ou Vegetação | 64 |
| 17685081 | 1 | ULAN - 16340 | 04/01/2024 05:39 | 04/01/2024 12:02 | Meio ambiente - Árvore ou Vegetação | 17 |
| 17687051 | 2 | ULAN - 16340 | 04/01/2024 20:53 | 05/01/2024 12:10 | Meio ambiente - Árvore ou Vegetação | 1 |
| 17687051 | 1 | ULAN - 16340 | 04/01/2024 20:53 | 04/01/2024 22:21 | Meio ambiente - Árvore ou Vegetação | 26 |
| 17687050 | 1 | ULAN - 16340 | 04/01/2024 17:42 | 05/01/2024 12:10 | Meio ambiente - Árvore ou Vegetação | 1 |
| 17687052 | 1 | ULAN - 16340 | 05/01/2024 11:20 | 05/01/2024 12:10 | Meio ambiente - Árvore ou Vegetação | 26 |
| 17681107 | 1 | ULAS - 15179 | 03/01/2024 21:22 | 03/01/2024 23:00 | Não classificada | 85 |
| 17681828 | 1 | ULAS - 15179 | 04/01/2024 07:54 | 04/01/2024 10:33 | Meio ambiente - Árvore ou Vegetação | 89 |
| 17768396 | 2 | ULAS - 15179 | 04/01/2024 07:41 | 04/01/2024 10:12 | Meio ambiente - Vento | 15 |
| 17768395 | 4 | ULAS - 15179 | 04/01/2024 05:28 | 04/01/2024 07:41 | Meio ambiente - Vento | 15 |
| 17681691 | 1 | ULAU - 16339 | 04/01/2024 08:08 | 04/01/2024 09:47 | Meio ambiente - Descarga Atmosférica | 48 |
| 17684299 | 3 | ULAU - 16339 | 04/01/2024 14:17 | 04/01/2024 14:53 | Meio ambiente - Árvore ou Vegetação | 89 |
| 17684299 | 2 | ULAU - 16339 | 04/01/2024 14:17 | 04/01/2024 14:53 | Meio ambiente - Árvore ou Vegetação | 17 |
| 17684298 | 5 | ULAU - 16339 | 04/01/2024 07:12 | 04/01/2024 19:39 | Meio ambiente - Árvore ou Vegetação | 13 |
| 17684298 | 4 | ULAU - 16339 | 04/01/2024 07:12 | 04/01/2024 14:18 | Meio ambiente - Árvore ou Vegetação | 376 |
| 17684298 | 3 | ULAU - 16339 | 04/01/2024 07:12 | 04/01/2024 09:53 | Meio ambiente - Árvore ou Vegetação | 15 |
| 17684298 | 2 | ULAU - 16339 | 04/01/2024 07:12 | 04/01/2024 09:47 | Meio ambiente - Árvore ou Vegetação | 89 |
| 17684298 | 1 | ULAU - 16339 | 04/01/2024 07:12 | 04/01/2024 09:47 | Meio ambiente - Árvore ou Vegetação | 17 |
| 17688180 | 1 | ULAU - 16339 | 05/01/2024 17:09 | 05/01/2024 19:54 | Meio ambiente - Árvore ou Vegetação | 31 |
| 17688243 | 1 | ULAU - 16339 | 05/01/2024 15:58 | 05/01/2024 20:14 | Meio ambiente - Árvore ou Vegetação | 1 |
| 17685822 | 1 | ULAU - 16339 | 05/01/2024 08:49 | 05/01/2024 10:42 | Meio ambiente - Árvore ou Vegetação | 104 |
| 17686162 | 1 | ULAU - 16339 | 05/01/2024 08:45 | 05/01/2024 11:58 | Meio ambiente - Descarga Atmosférica | 6 |
| 17765048 | 1 | UNIT - 17083 | 03/01/2024 09:06 | 03/01/2024 15:26 | Meio ambiente - Descarga Atmosférica | 2 |
| 17683838 | 1 | UNIT - 17083 | 03/01/2024 12:04 | 04/01/2024 17:23 | Meio ambiente - Descarga Atmosférica | 1 |
| 17688025 | 1 | UNIT - 17083 | 03/01/2024 18:26 | 05/01/2024 19:10 | Meio ambiente - Descarga Atmosférica | 1 |
| 17683477 | 2 | UNIT - 17083 | 03/01/2024 09:52 | 04/01/2024 14:08 | Meio ambiente - Descarga Atmosférica | 45 |
| 17683477 | 1 | UNIT - 17083 | 03/01/2024 09:52 | 04/01/2024 14:08 | Meio ambiente - Descarga Atmosférica | 74 |
| 17680292 | 1 | UNIT - 17083 | 03/01/2024 11:02 | 03/01/2024 14:47 | Meio ambiente - Árvore ou Vegetação | 6 |
| 17680863 | 1 | UNIT - 17083 | 03/01/2024 16:36 | 03/01/2024 20:34 | Meio ambiente - Descarga Atmosférica | 1 |
| 17678973 | 1 | UNIT - 17083 | 03/01/2024 08:34 | 03/01/2024 11:02 | Meio ambiente - Árvore ou Vegetação | 6 |
| 17678637 | 1 | UNIT - 17083 | 03/01/2024 06:27 | 03/01/2024 08:03 | Meio ambiente - Descarga Atmosférica | 1 |
| 17678956 | 1 | UNIT - 17083 | 03/01/2024 08:30 | 03/01/2024 13:27 | Meio ambiente - Árvore ou Vegetação | 305 |
| 17679273 | 1 | UNIT - 17083 | 03/01/2024 10:32 | 03/01/2024 16:26 | Meio ambiente - Descarga Atmosférica | 3 |
| 17686408 | 1 | UNIT - 17083 | 03/01/2024 09:55 | 05/01/2024 13:17 | Meio ambiente - Vento | 1 |
| 17680635 | 2 | UNIT - 17083 | 03/01/2024 13:58 | 03/01/2024 19:00 | Meio ambiente - Descarga Atmosférica | 56 |
| 17680635 | 1 | UNIT - 17083 | 03/01/2024 13:58 | 03/01/2024 19:00 | Meio ambiente - Descarga Atmosférica | 19 |
| 17683368 | 1 | UNIT - 17083 | 03/01/2024 09:07 | 04/01/2024 15:56 | Meio ambiente - Descarga Atmosférica | 1 |
| 17701558 | 1 | UNIT - 17083 | 04/01/2024 19:00 | 09/01/2024 15:46 | Meio ambiente - Descarga Atmosférica | 1 |
| 17701557 | 1 | UNIT - 17083 | 04/01/2024 10:45 | 09/01/2024 15:46 | Meio ambiente - Descarga Atmosférica | 1 |
| 17684685 | 2 | UNIT - 17083 | 04/01/2024 16:54 | 04/01/2024 21:32 | Não classificada | 6 |
| 17684685 | 1 | UNIT - 17083 | 04/01/2024 16:54 | 04/01/2024 21:32 | Não classificada | 34 |
| 17815879 | 6 | UNIT - 17083 | 04/01/2024 08:46 | 06/01/2024 12:00 | Meio ambiente - Árvore ou Vegetação | 7 |
| 17815879 | 5 | UNIT - 17083 | 04/01/2024 08:46 | 06/01/2024 12:00 | Meio ambiente - Árvore ou Vegetação | 4 |

| | | | | | | |
|----------|---|--------------|------------------|------------------|--------------------------------------|------|
| 17815879 | 4 | UNIT - 17083 | 04/01/2024 08:46 | 05/01/2024 11:40 | Meio ambiente - Árvore ou Vegetação | 2 |
| 17815879 | 3 | UNIT - 17083 | 04/01/2024 08:46 | 05/01/2024 11:40 | Meio ambiente - Árvore ou Vegetação | 2 |
| 17815879 | 2 | UNIT - 17083 | 04/01/2024 08:46 | 04/01/2024 18:05 | Meio ambiente - Árvore ou Vegetação | 29 |
| 17815879 | 1 | UNIT - 17083 | 04/01/2024 08:46 | 04/01/2024 18:05 | Meio ambiente - Árvore ou Vegetação | 13 |
| 17686238 | 1 | UNIT - 17083 | 04/01/2024 16:18 | 05/01/2024 12:20 | Meio ambiente - Descarga Atmosférica | 1 |
| 17687627 | 1 | UNIT - 17083 | 04/01/2024 15:16 | 05/01/2024 17:12 | Meio ambiente - Descarga Atmosférica | 1 |
| 17683924 | 1 | UNIT - 17083 | 04/01/2024 14:45 | 04/01/2024 17:39 | Meio ambiente - Descarga Atmosférica | 1 |
| 17686287 | 1 | UNIT - 17083 | 04/01/2024 13:50 | 05/01/2024 12:38 | Não classificada | 6 |
| 17683752 | 1 | UNIT - 17083 | 04/01/2024 13:57 | 04/01/2024 17:02 | Meio ambiente - Descarga Atmosférica | 2 |
| 17683468 | 1 | UNIT - 17083 | 04/01/2024 10:55 | 04/01/2024 16:04 | Meio ambiente - Descarga Atmosférica | 1 |
| 17686740 | 1 | UNIT - 17083 | 04/01/2024 09:45 | 05/01/2024 14:15 | Meio ambiente - Descarga Atmosférica | 1 |
| 17682771 | 1 | UNIT - 17083 | 04/01/2024 09:39 | 04/01/2024 14:22 | Não classificada | 11 |
| 17686029 | 1 | UNIT - 17083 | 04/01/2024 11:41 | 05/01/2024 11:19 | Não classificada | 4 |
| 17684452 | 1 | UNIT - 17083 | 04/01/2024 13:13 | 04/01/2024 20:08 | Meio ambiente - Descarga Atmosférica | 7 |
| 17683478 | 1 | UNIT - 17083 | 04/01/2024 13:07 | 04/01/2024 14:08 | Meio ambiente - Descarga Atmosférica | 1 |
| 17800177 | 1 | UNIT - 17083 | 04/01/2024 08:53 | 06/01/2024 15:37 | Meio ambiente - Vento | 1 |
| 17682630 | 1 | UNIT - 17083 | 04/01/2024 09:24 | 04/01/2024 14:16 | Meio ambiente - Árvore ou Vegetação | 5 |
| 17682629 | 1 | UNIT - 17083 | 04/01/2024 06:48 | 04/01/2024 14:16 | Meio ambiente - Árvore ou Vegetação | 1 |
| 17685858 | 1 | UNIT - 17083 | 04/01/2024 08:05 | 05/01/2024 10:56 | Meio ambiente - Descarga Atmosférica | 2 |
| 17681662 | 1 | UNIT - 17083 | 04/01/2024 05:51 | 04/01/2024 09:55 | Meio ambiente - Descarga Atmosférica | 6 |
| 17682409 | 1 | UNIT - 17083 | 04/01/2024 01:22 | 04/01/2024 13:03 | Não classificada | 6 |
| 17686032 | 1 | UNIT - 17083 | 04/01/2024 14:34 | 05/01/2024 11:05 | Não classificada | 4 |
| 17688848 | 2 | UNIT - 17083 | 05/01/2024 17:08 | 06/01/2024 02:15 | Meio ambiente - Descarga Atmosférica | 49 |
| 17688848 | 1 | UNIT - 17083 | 05/01/2024 17:08 | 06/01/2024 02:15 | Meio ambiente - Descarga Atmosférica | 15 |
| 17688106 | 1 | UNIT - 17083 | 05/01/2024 12:08 | 05/01/2024 19:24 | Meio ambiente - Descarga Atmosférica | 1 |
| 17685779 | 1 | UNIT - 17083 | 05/01/2024 09:30 | 05/01/2024 10:36 | Meio ambiente - Vento | 3 |
| 17686116 | 1 | UNIT - 17083 | 05/01/2024 09:03 | 05/01/2024 11:37 | Meio ambiente - Descarga Atmosférica | 8 |
| 17686682 | 1 | UNIT - 17083 | 05/01/2024 08:07 | 05/01/2024 14:06 | Meio ambiente - Descarga Atmosférica | 9 |
| 17681169 | 1 | URAS - 16338 | 03/01/2024 22:02 | 04/01/2024 01:45 | Não classificada | 42 |
| 17681097 | 1 | URAS - 16338 | 03/01/2024 15:13 | 04/01/2024 00:11 | Não classificada | 207 |
| 17846345 | 2 | URAS - 16338 | 04/01/2024 17:24 | 04/01/2024 19:05 | Não classificada | 58 |
| 17846345 | 1 | URAS - 16338 | 04/01/2024 17:24 | 04/01/2024 18:52 | Não classificada | 23 |
| 17684009 | 1 | URAS - 16338 | 04/01/2024 13:22 | 04/01/2024 18:00 | Não classificada | 2 |
| 17682218 | 1 | URAS - 16338 | 04/01/2024 08:21 | 04/01/2024 12:00 | Meio ambiente - Descarga Atmosférica | 61 |
| 17682382 | 1 | URAS - 16338 | 04/01/2024 08:13 | 04/01/2024 12:48 | Não classificada | 2 |
| 17682622 | 1 | URAS - 16338 | 04/01/2024 07:22 | 04/01/2024 13:52 | Meio ambiente - Vento | 5 |
| 17681771 | 1 | URAS - 16338 | 04/01/2024 07:07 | 04/01/2024 10:14 | Não classificada | 48 |
| 17682018 | 1 | URAS - 16338 | 04/01/2024 06:49 | 04/01/2024 11:13 | Meio ambiente - Descarga Atmosférica | 1 |
| 17681286 | 1 | URAS - 16338 | 04/01/2024 02:45 | 04/01/2024 07:31 | Não classificada | 189 |
| 17685752 | 1 | URAS - 16338 | 04/01/2024 22:42 | 05/01/2024 10:30 | Meio ambiente - Vento | 1 |
| 17760316 | 4 | URAT - 17075 | 03/01/2024 21:35 | 03/01/2024 21:39 | Meio ambiente - Descarga Atmosférica | 208 |
| 17760316 | 3 | URAT - 17075 | 03/01/2024 21:35 | 03/01/2024 21:39 | Meio ambiente - Descarga Atmosférica | 9 |
| 17760316 | 2 | URAT - 17075 | 03/01/2024 21:35 | 03/01/2024 21:39 | Meio ambiente - Descarga Atmosférica | 180 |
| 17760316 | 1 | URAT - 17075 | 03/01/2024 21:35 | 03/01/2024 21:39 | Meio ambiente - Descarga Atmosférica | 597 |
| 17760315 | 1 | URAT - 17075 | 03/01/2024 19:44 | 03/01/2024 21:40 | Meio ambiente - Descarga Atmosférica | 1267 |
| 17682011 | 1 | URAT - 17075 | 03/01/2024 19:23 | 04/01/2024 10:37 | Meio ambiente - Árvore ou Vegetação | 31 |
| 17679072 | 1 | URAT - 17075 | 03/01/2024 05:33 | 03/01/2024 18:31 | Meio ambiente - Descarga Atmosférica | 1 |
| 17680129 | 1 | URAT - 17075 | 03/01/2024 15:58 | 03/01/2024 17:03 | Não classificada | 259 |
| 17678634 | 1 | URAT - 17075 | 03/01/2024 06:25 | 03/01/2024 15:43 | Não classificada | 14 |
| 17679570 | 1 | URAT - 17075 | 03/01/2024 08:14 | 03/01/2024 17:15 | Meio ambiente - Descarga Atmosférica | 1 |
| 17684884 | 1 | URAT - 17075 | 04/01/2024 17:23 | 04/01/2024 22:34 | Meio ambiente - Vento | 5 |
| 17682029 | 1 | URAT - 17075 | 04/01/2024 08:17 | 04/01/2024 09:50 | Meio ambiente - Árvore ou Vegetação | 57 |
| 17681495 | 2 | URAT - 17075 | 04/01/2024 02:29 | 04/01/2024 08:46 | Meio ambiente - Descarga Atmosférica | 14 |
| 17681495 | 1 | URAT - 17075 | 04/01/2024 02:29 | 04/01/2024 08:46 | Meio ambiente - Descarga Atmosférica | 9 |
| 17684955 | 1 | URAT - 17075 | 04/01/2024 21:06 | 04/01/2024 23:08 | Meio ambiente - Árvore ou Vegetação | 4 |
| 17694650 | 1 | URAT - 17075 | 05/01/2024 08:49 | 05/01/2024 13:23 | Meio ambiente - Descarga Atmosférica | 1 |
| 17685709 | 1 | URAT - 17075 | 05/01/2024 08:09 | 05/01/2024 10:20 | Não classificada | 4 |
| 17681417 | 1 | URAU - 17079 | 03/01/2024 21:50 | 04/01/2024 08:34 | Não classificada | 1 |
| 17765130 | 1 | URAU - 17079 | 03/01/2024 18:38 | 03/01/2024 21:45 | Não classificada | 8 |

| | | | | | | |
|----------|---|--------------|------------------|------------------|--------------------------------------|-----|
| 17681047 | 1 | URAU - 17079 | 03/01/2024 15:40 | 03/01/2024 22:40 | Não classificada | 1 |
| 17680594 | 1 | URAU - 17079 | 03/01/2024 15:34 | 03/01/2024 22:29 | Não classificada | 1 |
| 17694647 | 1 | URAU - 17079 | 03/01/2024 18:22 | 04/01/2024 22:13 | Meio ambiente - Descarga Atmosférica | 1 |
| 17684839 | 1 | URAU - 17079 | 03/01/2024 18:44 | 04/01/2024 18:47 | Meio ambiente - Vento | 4 |
| 17684838 | 1 | URAU - 17079 | 03/01/2024 08:02 | 04/01/2024 18:48 | Meio ambiente - Vento | 1 |
| 17678922 | 1 | URAU - 17079 | 03/01/2024 08:18 | 03/01/2024 11:17 | Não classificada | 62 |
| 17679080 | 1 | URAU - 17079 | 03/01/2024 06:09 | 03/01/2024 09:05 | Meio ambiente - Árvore ou Vegetação | 8 |
| 17686827 | 1 | URAU - 17079 | 04/01/2024 16:06 | 05/01/2024 14:25 | Meio ambiente - Vento | 1 |
| 17683045 | 1 | URAU - 17079 | 04/01/2024 11:24 | 04/01/2024 15:01 | Meio ambiente - Descarga Atmosférica | 1 |
| 17684840 | 1 | URAU - 17079 | 04/01/2024 14:11 | 04/01/2024 18:47 | Meio ambiente - Vento | 9 |
| 17687365 | 1 | URAU - 17079 | 04/01/2024 08:48 | 05/01/2024 13:23 | Meio ambiente - Árvore ou Vegetação | 10 |
| 17685218 | 1 | URAU - 17079 | 04/01/2024 23:53 | 05/01/2024 07:43 | Não classificada | 1 |
| 17687430 | 1 | URAU - 17079 | 04/01/2024 08:34 | 05/01/2024 16:18 | Meio ambiente - Descarga Atmosférica | 1 |
| 17685320 | 1 | URAU - 17079 | 04/01/2024 22:35 | 05/01/2024 08:31 | Meio ambiente - Vento | 1 |
| 17770056 | 7 | URAU - 17079 | 04/01/2024 15:12 | 06/01/2024 00:06 | Meio ambiente - Vento | 2 |
| 17770056 | 6 | URAU - 17079 | 04/01/2024 15:12 | 06/01/2024 00:06 | Meio ambiente - Vento | 6 |
| 17770056 | 5 | URAU - 17079 | 04/01/2024 15:12 | 05/01/2024 18:49 | Meio ambiente - Vento | 1 |
| 17770056 | 4 | URAU - 17079 | 04/01/2024 15:12 | 05/01/2024 18:49 | Meio ambiente - Vento | 7 |
| 17770056 | 3 | URAU - 17079 | 04/01/2024 15:12 | 05/01/2024 15:54 | Meio ambiente - Vento | 29 |
| 17770056 | 2 | URAU - 17079 | 04/01/2024 15:12 | 05/01/2024 15:06 | Meio ambiente - Vento | 18 |
| 17770056 | 1 | URAU - 17079 | 04/01/2024 15:12 | 04/01/2024 15:23 | Meio ambiente - Vento | 69 |
| 17770055 | 4 | URAU - 17079 | 04/01/2024 01:44 | 04/01/2024 15:12 | Meio ambiente - Vento | 3 |
| 17770055 | 3 | URAU - 17079 | 04/01/2024 01:44 | 04/01/2024 15:12 | Meio ambiente - Vento | 60 |
| 17770055 | 2 | URAU - 17079 | 04/01/2024 01:44 | 04/01/2024 12:34 | Meio ambiente - Vento | 1 |
| 17770055 | 1 | URAU - 17079 | 04/01/2024 01:44 | 04/01/2024 07:03 | Meio ambiente - Vento | 68 |
| 17688718 | 1 | URAU - 17079 | 05/01/2024 19:04 | 05/01/2024 23:25 | Não classificada | 9 |
| 17688717 | 2 | URAU - 17079 | 05/01/2024 17:04 | 05/01/2024 23:25 | Não classificada | 1 |
| 17688717 | 1 | URAU - 17079 | 05/01/2024 17:04 | 05/01/2024 23:25 | Não classificada | 97 |
| 17687366 | 3 | URAU - 17079 | 05/01/2024 14:10 | 05/01/2024 14:51 | Meio ambiente - Árvore ou Vegetação | 4 |
| 17687366 | 2 | URAU - 17079 | 05/01/2024 14:10 | 05/01/2024 14:51 | Meio ambiente - Árvore ou Vegetação | 9 |
| 17687366 | 1 | URAU - 17079 | 05/01/2024 14:10 | 05/01/2024 14:51 | Meio ambiente - Árvore ou Vegetação | 157 |
| 17687762 | 1 | URAU - 17079 | 05/01/2024 11:25 | 05/01/2024 17:50 | Não classificada | 1 |
| 17791089 | 1 | URAU - 17079 | 05/01/2024 08:37 | 05/01/2024 19:14 | Meio ambiente - Descarga Atmosférica | 6 |
| 17685509 | 1 | URAU - 17079 | 05/01/2024 07:15 | 05/01/2024 09:26 | Não classificada | 3 |
| 17694649 | 1 | URAU - 17079 | 05/01/2024 07:04 | 05/01/2024 08:43 | Meio ambiente - Descarga Atmosférica | 1 |
| 17770057 | 1 | URAU - 17079 | 05/01/2024 09:27 | 05/01/2024 10:00 | Meio ambiente - Vento | 69 |
| 17679241 | 1 | VCS - 17093 | 03/01/2024 10:24 | 03/01/2024 13:47 | Meio ambiente - Árvore ou Vegetação | 47 |
| 17683294 | 1 | VCS - 17093 | 03/01/2024 12:53 | 04/01/2024 14:00 | Meio ambiente - Vento | 30 |
| 17679459 | 1 | VCS - 17093 | 03/01/2024 11:54 | 03/01/2024 15:39 | Meio ambiente - Árvore ou Vegetação | 1 |
| 17679216 | 2 | VCS - 17093 | 03/01/2024 07:03 | 03/01/2024 07:51 | Não classificada | 7 |
| 17679216 | 1 | VCS - 17093 | 03/01/2024 07:03 | 03/01/2024 07:51 | Não classificada | 1 |
| 17680938 | 1 | VCS - 17093 | 03/01/2024 17:53 | 03/01/2024 18:49 | Meio ambiente - Vento | 1 |
| 17841316 | 1 | VCS - 17093 | 03/01/2024 11:25 | 03/01/2024 13:39 | Meio ambiente - Descarga Atmosférica | 2 |
| 17680037 | 1 | VCS - 17093 | 03/01/2024 10:48 | 03/01/2024 14:38 | Meio ambiente - Vento | 1 |
| 17680108 | 1 | VCS - 17093 | 03/01/2024 15:44 | 03/01/2024 16:42 | Meio ambiente - Árvore ou Vegetação | 498 |
| 17680069 | 1 | VCS - 17093 | 03/01/2024 15:22 | 03/01/2024 17:47 | Meio ambiente - Vento | 65 |
| 17680709 | 1 | VCS - 17093 | 03/01/2024 15:03 | 03/01/2024 18:15 | Meio ambiente - Vento | 1 |
| 17679385 | 1 | VCS - 17093 | 03/01/2024 08:11 | 03/01/2024 10:22 | Meio ambiente - Vento | 2 |
| 17680650 | 1 | VCS - 17093 | 03/01/2024 14:10 | 03/01/2024 18:37 | Não classificada | 6 |
| 17684152 | 1 | VCS - 17093 | 04/01/2024 17:25 | 04/01/2024 18:00 | Meio ambiente - Árvore ou Vegetação | 3 |
| 17684635 | 1 | VCS - 17093 | 04/01/2024 13:40 | 04/01/2024 21:12 | Meio ambiente - Descarga Atmosférica | 4 |
| 17683235 | 1 | VCS - 17093 | 04/01/2024 10:18 | 04/01/2024 12:05 | Meio ambiente - Árvore ou Vegetação | 3 |
| 17682830 | 1 | VCS - 17093 | 04/01/2024 10:04 | 04/01/2024 14:26 | Meio ambiente - Vento | 1 |
| 17684046 | 1 | VCS - 17093 | 04/01/2024 10:09 | 04/01/2024 14:36 | Meio ambiente - Árvore ou Vegetação | 46 |
| 17684100 | 1 | VCS - 17093 | 04/01/2024 08:56 | 04/01/2024 18:29 | Meio ambiente - Descarga Atmosférica | 12 |
| 17681726 | 1 | VCS - 17093 | 04/01/2024 06:59 | 04/01/2024 09:59 | Não classificada | 1 |
| 17681867 | 1 | VCS - 17093 | 04/01/2024 05:11 | 04/01/2024 10:36 | Não classificada | 2 |
| 17689136 | 1 | VCS - 17093 | 05/01/2024 16:43 | 06/01/2024 09:07 | Meio ambiente - Vento | 1 |
| 17688665 | 1 | VCS - 17093 | 05/01/2024 14:52 | 05/01/2024 22:41 | Não classificada | 84 |



| | | | | | | |
|----------|---|--------------|------------------|------------------|--------------------------------------|-----|
| 17688203 | 1 | VCS - 17093 | 05/01/2024 14:36 | 05/01/2024 20:03 | Meio ambiente - Árvore ou Vegetação | 21 |
| 17687808 | 1 | VCS - 17093 | 05/01/2024 12:38 | 05/01/2024 18:01 | Meio ambiente - Árvore ou Vegetação | 2 |
| 17683103 | 1 | VGAD - 17087 | 03/01/2024 10:05 | 03/01/2024 11:43 | Meio ambiente - Árvore ou Vegetação | 54 |
| 17683102 | 1 | VGAD - 17087 | 03/01/2024 09:53 | 03/01/2024 11:54 | Meio ambiente - Árvore ou Vegetação | 64 |
| 17680796 | 1 | VGAD - 17087 | 03/01/2024 16:02 | 03/01/2024 17:29 | Não classificada | 7 |
| 17679893 | 1 | VGAD - 17087 | 03/01/2024 13:59 | 03/01/2024 14:36 | Não classificada | 4 |
| 17683104 | 1 | VGAD - 17087 | 04/01/2024 11:13 | 04/01/2024 12:30 | Meio ambiente - Árvore ou Vegetação | 3 |
| 17681397 | 1 | VGAD - 17087 | 04/01/2024 05:41 | 04/01/2024 08:12 | Meio ambiente - Árvore ou Vegetação | 4 |
| 17688521 | 1 | VGAD - 17087 | 05/01/2024 18:15 | 05/01/2024 21:38 | Não classificada | 89 |
| 17691637 | 8 | VGAD - 17087 | 05/01/2024 17:56 | 06/01/2024 14:48 | Não classificada | 26 |
| 17691637 | 7 | VGAD - 17087 | 05/01/2024 17:56 | 06/01/2024 14:48 | Não classificada | 2 |
| 17691637 | 6 | VGAD - 17087 | 05/01/2024 17:56 | 06/01/2024 14:48 | Não classificada | 45 |
| 17691637 | 4 | VGAD - 17087 | 05/01/2024 17:56 | 05/01/2024 22:26 | Não classificada | 108 |
| 17691637 | 3 | VGAD - 17087 | 05/01/2024 17:56 | 05/01/2024 22:26 | Não classificada | 65 |
| 17691637 | 2 | VGAD - 17087 | 05/01/2024 17:56 | 05/01/2024 19:23 | Não classificada | 4 |
| 17691637 | 1 | VGAD - 17087 | 05/01/2024 17:56 | 05/01/2024 19:23 | Não classificada | 79 |
| 17679893 | 1 | VGAU - 17089 | 03/01/2024 13:59 | 03/01/2024 14:36 | Não classificada | 24 |
| 17683104 | 1 | VGAU - 17089 | 04/01/2024 11:13 | 04/01/2024 12:30 | Meio ambiente - Árvore ou Vegetação | 50 |
| 17683497 | 1 | VGAU - 17089 | 04/01/2024 14:14 | 04/01/2024 16:06 | Não classificada | 1 |
| 17682472 | 1 | VGAU - 17089 | 04/01/2024 10:26 | 04/01/2024 13:23 | Meio ambiente - Árvore ou Vegetação | 2 |
| 17681773 | 2 | VGAU - 17089 | 04/01/2024 07:41 | 04/01/2024 10:21 | Não classificada | 8 |
| 17681773 | 1 | VGAU - 17089 | 04/01/2024 07:41 | 04/01/2024 10:21 | Não classificada | 14 |
| 17681522 | 1 | VGAU - 17089 | 04/01/2024 07:03 | 04/01/2024 09:04 | Não classificada | 1 |
| 17681627 | 1 | VGAU - 17089 | 04/01/2024 05:04 | 04/01/2024 09:36 | Não classificada | 58 |
| 17684990 | 1 | VGAU - 17089 | 04/01/2024 21:27 | 04/01/2024 23:27 | Meio ambiente - Árvore ou Vegetação | 58 |
| 17688675 | 1 | VGAU - 17089 | 05/01/2024 18:44 | 05/01/2024 22:42 | Não classificada | 323 |
| 17688348 | 1 | VGAU - 17089 | 05/01/2024 18:27 | 05/01/2024 20:45 | Meio ambiente - Árvore ou Vegetação | 237 |
| 17686255 | 1 | VGAU - 17089 | 05/01/2024 09:27 | 05/01/2024 10:34 | Meio ambiente - Árvore ou Vegetação | 78 |
| 17681160 | 1 | VZEU - 17091 | 03/01/2024 19:33 | 04/01/2024 00:03 | Meio ambiente - Descarga Atmosférica | 3 |
| 17679441 | 1 | VZEU - 17091 | 03/01/2024 11:44 | 03/01/2024 13:28 | Não classificada | 9 |
| 17680922 | 1 | VZEU - 17091 | 03/01/2024 17:36 | 03/01/2024 19:49 | Meio ambiente - Descarga Atmosférica | 1 |
| 17680762 | 1 | VZEU - 17091 | 03/01/2024 15:35 | 03/01/2024 17:32 | Meio ambiente - Descarga Atmosférica | 4 |
| 17679100 | 1 | VZEU - 17091 | 03/01/2024 09:29 | 03/01/2024 12:23 | Meio ambiente - Descarga Atmosférica | 1 |
| 17684175 | 1 | VZEU - 17091 | 04/01/2024 12:32 | 04/01/2024 18:31 | Meio ambiente - Descarga Atmosférica | 2 |
| 17684824 | 1 | VZEU - 17091 | 04/01/2024 18:04 | 04/01/2024 22:10 | Não classificada | 1 |
| 17683784 | 1 | VZEU - 17091 | 04/01/2024 09:24 | 04/01/2024 17:08 | Não classificada | 1 |
| 17683848 | 1 | VZEU - 17091 | 04/01/2024 08:40 | 04/01/2024 17:23 | Não classificada | 1 |
| 17684184 | 1 | VZEU - 17091 | 04/01/2024 15:11 | 04/01/2024 18:38 | Não classificada | 1 |
| 17682914 | 1 | VZEU - 17091 | 04/01/2024 11:41 | 04/01/2024 14:48 | Meio ambiente - Descarga Atmosférica | 9 |
| 17827349 | 1 | VZEU - 17091 | 04/01/2024 09:36 | 04/01/2024 15:34 | Meio ambiente - Descarga Atmosférica | 1 |
| 17689695 | 1 | VZEU - 17091 | 05/01/2024 18:36 | 06/01/2024 12:21 | Meio ambiente - Descarga Atmosférica | 1 |
| 17688601 | 1 | VZEU - 17091 | 05/01/2024 18:26 | 05/01/2024 22:19 | Não classificada | 1 |
| 17687465 | 1 | VZEU - 17091 | 05/01/2024 14:25 | 05/01/2024 16:21 | Não classificada | 1 |
| 17687171 | 1 | VZEU - 17091 | 05/01/2024 13:22 | 05/01/2024 15:18 | Não classificada | 4 |
| 17691377 | 3 | VZEU - 17091 | 05/01/2024 11:39 | 05/01/2024 12:24 | Meio ambiente - Vento | 22 |
| 17691377 | 2 | VZEU - 17091 | 05/01/2024 11:39 | 05/01/2024 12:24 | Meio ambiente - Vento | 16 |
| 17691376 | 5 | VZEU - 17091 | 05/01/2024 05:22 | 06/01/2024 16:00 | Meio ambiente - Vento | 2 |
| 17691376 | 4 | VZEU - 17091 | 05/01/2024 05:22 | 06/01/2024 16:00 | Meio ambiente - Vento | 18 |
| 17691376 | 3 | VZEU - 17091 | 05/01/2024 05:22 | 05/01/2024 11:39 | Meio ambiente - Vento | 23 |
| 17691376 | 2 | VZEU - 17091 | 05/01/2024 05:22 | 05/01/2024 09:19 | Meio ambiente - Vento | 22 |
| 17691376 | 1 | VZEU - 17091 | 05/01/2024 05:22 | 05/01/2024 09:19 | Meio ambiente - Vento | 16 |
| 17689043 | 1 | VZEU - 17091 | 05/01/2024 07:37 | 06/01/2024 08:35 | Meio ambiente - Árvore ou Vegetação | 3 |
| 17680735 | 1 | VZPU - 15169 | 03/01/2024 15:21 | 03/01/2024 18:29 | Meio ambiente - Vento | 1 |
| 17692351 | 1 | VZPU - 15169 | 04/01/2024 16:17 | 07/01/2024 11:14 | Meio ambiente - Descarga Atmosférica | 2 |
| 17787249 | 5 | VZPU - 15169 | 04/01/2024 15:12 | 05/01/2024 16:17 | Meio ambiente - Árvore ou Vegetação | 12 |
| 17787249 | 4 | VZPU - 15169 | 04/01/2024 15:12 | 05/01/2024 16:17 | Meio ambiente - Árvore ou Vegetação | 1 |
| 17787249 | 3 | VZPU - 15169 | 04/01/2024 15:12 | 05/01/2024 00:47 | Meio ambiente - Árvore ou Vegetação | 1 |
| 17787249 | 2 | VZPU - 15169 | 04/01/2024 15:12 | 04/01/2024 17:51 | Meio ambiente - Árvore ou Vegetação | 235 |
| 17787249 | 1 | VZPU - 15169 | 04/01/2024 15:12 | 04/01/2024 16:30 | Meio ambiente - Árvore ou Vegetação | 25 |

| | | | | | | |
|----------|----|--------------|------------------|------------------|--------------------------------------|------|
| 17685680 | 1 | VZPU - 15169 | 04/01/2024 09:12 | 05/01/2024 10:22 | Meio ambiente - Descarga Atmosférica | 7 |
| 17681928 | 1 | VZPU - 15169 | 04/01/2024 08:36 | 04/01/2024 10:57 | Meio ambiente - Descarga Atmosférica | 1 |
| 17698682 | 1 | VZPU - 15169 | 04/01/2024 07:32 | 06/01/2024 02:33 | Meio ambiente - Descarga Atmosférica | 2 |
| 17787251 | 1 | VZPU - 15169 | 05/01/2024 16:42 | 05/01/2024 18:47 | Meio ambiente - Árvore ou Vegetação | 231 |
| 17787250 | 3 | VZPU - 15169 | 05/01/2024 11:57 | 05/01/2024 14:51 | Meio ambiente - Árvore ou Vegetação | 1 |
| 17787250 | 2 | VZPU - 15169 | 05/01/2024 11:57 | 05/01/2024 14:22 | Meio ambiente - Árvore ou Vegetação | 235 |
| 17787250 | 1 | VZPU - 15169 | 05/01/2024 11:57 | 05/01/2024 12:33 | Meio ambiente - Árvore ou Vegetação | 25 |
| 17696291 | 1 | VZPU - 15169 | 05/01/2024 07:51 | 08/01/2024 14:59 | Meio ambiente - Descarga Atmosférica | 1 |
| 17692983 | 2 | VZPU - 15169 | 05/01/2024 10:56 | 07/01/2024 11:22 | Não classificada | 63 |
| 17692983 | 1 | VZPU - 15169 | 05/01/2024 10:56 | 05/01/2024 14:58 | Não classificada | 64 |
| 17687773 | 1 | VZPU - 15169 | 05/01/2024 13:04 | 05/01/2024 17:42 | Meio ambiente - Árvore ou Vegetação | 7 |
| 17693195 | 1 | VZPU - 15169 | 05/01/2024 06:08 | 07/01/2024 15:52 | Meio ambiente - Vento | 1 |
| 17682742 | 1 | YAN - 15165 | 03/01/2024 12:33 | 04/01/2024 13:24 | Meio ambiente - Descarga Atmosférica | 4 |
| 17680476 | 1 | YAN - 15165 | 03/01/2024 12:20 | 03/01/2024 15:43 | Meio ambiente - Descarga Atmosférica | 2 |
| 17765035 | 2 | YAN - 15165 | 03/01/2024 08:58 | 03/01/2024 12:30 | Meio ambiente - Descarga Atmosférica | 4 |
| 17765035 | 1 | YAN - 15165 | 03/01/2024 08:58 | 03/01/2024 12:30 | Meio ambiente - Descarga Atmosférica | 1 |
| 17679710 | 1 | YAN - 15165 | 03/01/2024 08:55 | 03/01/2024 10:40 | Meio ambiente - Descarga Atmosférica | 2 |
| 17680208 | 1 | YAN - 15165 | 03/01/2024 17:18 | 03/01/2024 19:48 | Meio ambiente - Descarga Atmosférica | 1 |
| 17679395 | 1 | YAN - 15165 | 03/01/2024 11:07 | 03/01/2024 15:22 | Meio ambiente - Vento | 2 |
| 17680179 | 2 | YAN - 15165 | 03/01/2024 13:24 | 03/01/2024 18:29 | Meio ambiente - Vento | 56 |
| 17680179 | 1 | YAN - 15165 | 03/01/2024 13:24 | 03/01/2024 17:34 | Meio ambiente - Vento | 19 |
| 17803082 | 1 | YAN - 15165 | 03/01/2024 06:40 | 03/01/2024 06:46 | Meio ambiente - Vento | 5449 |
| 17680756 | 1 | YAN - 15165 | 03/01/2024 15:31 | 03/01/2024 16:21 | Meio ambiente - Vento | 3 |
| 17678904 | 2 | YAN - 15165 | 03/01/2024 08:16 | 03/01/2024 13:59 | Meio ambiente - Vento | 7 |
| 17678904 | 1 | YAN - 15165 | 03/01/2024 08:16 | 03/01/2024 13:59 | Meio ambiente - Vento | 1 |
| 17687908 | 4 | YAN - 15165 | 04/01/2024 19:49 | 05/01/2024 15:37 | Meio ambiente - Vento | 120 |
| 17687908 | 3 | YAN - 15165 | 04/01/2024 19:49 | 05/01/2024 09:10 | Meio ambiente - Vento | 17 |
| 17687908 | 2 | YAN - 15165 | 04/01/2024 19:49 | 04/01/2024 21:51 | Meio ambiente - Vento | 61 |
| 17687908 | 1 | YAN - 15165 | 04/01/2024 19:49 | 04/01/2024 21:51 | Meio ambiente - Vento | 202 |
| 17846915 | 3 | YAN - 15165 | 04/01/2024 19:00 | 04/01/2024 19:25 | Meio ambiente - Vento | 114 |
| 17846915 | 1 | YAN - 15165 | 04/01/2024 19:00 | 04/01/2024 19:25 | Meio ambiente - Vento | 237 |
| 17846904 | 7 | YAN - 15165 | 04/01/2024 12:34 | 04/01/2024 20:26 | Meio ambiente - Vento | 409 |
| 17846904 | 6 | YAN - 15165 | 04/01/2024 12:34 | 04/01/2024 20:26 | Meio ambiente - Vento | 58 |
| 17846904 | 5 | YAN - 15165 | 04/01/2024 12:34 | 04/01/2024 20:26 | Meio ambiente - Vento | 2184 |
| 17846904 | 4 | YAN - 15165 | 04/01/2024 12:34 | 04/01/2024 20:26 | Meio ambiente - Vento | 139 |
| 17846904 | 3 | YAN - 15165 | 04/01/2024 12:34 | 04/01/2024 17:42 | Meio ambiente - Vento | 114 |
| 17846904 | 1 | YAN - 15165 | 04/01/2024 12:34 | 04/01/2024 17:42 | Meio ambiente - Vento | 237 |
| 17807171 | 1 | YAN - 15165 | 04/01/2024 18:09 | 05/01/2024 12:50 | Meio ambiente - Descarga Atmosférica | 34 |
| 17807170 | 2 | YAN - 15165 | 04/01/2024 15:55 | 04/01/2024 19:03 | Meio ambiente - Descarga Atmosférica | 145 |
| 17807170 | 1 | YAN - 15165 | 04/01/2024 15:55 | 04/01/2024 18:08 | Meio ambiente - Descarga Atmosférica | 34 |
| 17807169 | 2 | YAN - 15165 | 04/01/2024 14:33 | 04/01/2024 17:15 | Meio ambiente - Descarga Atmosférica | 82 |
| 17807169 | 1 | YAN - 15165 | 04/01/2024 14:33 | 04/01/2024 15:54 | Meio ambiente - Descarga Atmosférica | 179 |
| 17689816 | 1 | YAN - 15165 | 04/01/2024 15:42 | 06/01/2024 12:05 | Meio ambiente - Árvore ou Vegetação | 1 |
| 17683133 | 1 | YAN - 15165 | 04/01/2024 09:27 | 04/01/2024 15:24 | Meio ambiente - Descarga Atmosférica | 4 |
| 17683945 | 1 | YAN - 15165 | 04/01/2024 08:18 | 04/01/2024 17:52 | Meio ambiente - Descarga Atmosférica | 4 |
| 17682754 | 1 | YAN - 15165 | 04/01/2024 07:45 | 04/01/2024 14:11 | Meio ambiente - Descarga Atmosférica | 46 |
| 17789984 | 1 | YAN - 15165 | 04/01/2024 20:48 | 05/01/2024 10:27 | Meio ambiente - Descarga Atmosférica | 1 |
| 17846943 | 1 | YAN - 15165 | 05/01/2024 14:59 | 05/01/2024 15:49 | Meio ambiente - Vento | 293 |
| 17846942 | 2 | YAN - 15165 | 05/01/2024 14:12 | 05/01/2024 14:18 | Meio ambiente - Vento | 113 |
| 17846942 | 1 | YAN - 15165 | 05/01/2024 14:12 | 05/01/2024 14:18 | Meio ambiente - Vento | 18 |
| 17846937 | 5 | YAN - 15165 | 05/01/2024 11:29 | 05/01/2024 12:36 | Meio ambiente - Vento | 1292 |
| 17846937 | 4 | YAN - 15165 | 05/01/2024 11:29 | 05/01/2024 12:36 | Meio ambiente - Vento | 129 |
| 17846937 | 3 | YAN - 15165 | 05/01/2024 11:29 | 05/01/2024 12:36 | Meio ambiente - Vento | 374 |
| 17846937 | 2 | YAN - 15165 | 05/01/2024 11:29 | 05/01/2024 12:36 | Meio ambiente - Vento | 222 |
| 17846937 | 1 | YAN - 15165 | 05/01/2024 11:29 | 05/01/2024 12:36 | Meio ambiente - Vento | 171 |
| 17846926 | 26 | YAN - 15165 | 05/01/2024 11:28 | 05/01/2024 20:47 | Meio ambiente - Vento | 10 |
| 17846926 | 24 | YAN - 15165 | 05/01/2024 11:28 | 05/01/2024 20:47 | Meio ambiente - Vento | 232 |
| 17846926 | 23 | YAN - 15165 | 05/01/2024 11:28 | 05/01/2024 18:16 | Meio ambiente - Vento | 12 |
| 17846926 | 22 | YAN - 15165 | 05/01/2024 11:28 | 05/01/2024 18:16 | Meio ambiente - Vento | 616 |

| | | | | | | |
|----------|----|-------------|------------------|------------------|--------------------------------------|------|
| 17846926 | 21 | YAN - 15165 | 05/01/2024 11:28 | 05/01/2024 18:16 | Meio ambiente - Vento | 1 |
| 17846926 | 20 | YAN - 15165 | 05/01/2024 11:28 | 05/01/2024 17:24 | Meio ambiente - Vento | 11 |
| 17846926 | 19 | YAN - 15165 | 05/01/2024 11:28 | 05/01/2024 17:24 | Meio ambiente - Vento | 1 |
| 17846926 | 18 | YAN - 15165 | 05/01/2024 11:28 | 05/01/2024 17:24 | Meio ambiente - Vento | 3523 |
| 17846926 | 17 | YAN - 15165 | 05/01/2024 11:28 | 05/01/2024 17:24 | Meio ambiente - Vento | 3 |
| 17846926 | 16 | YAN - 15165 | 05/01/2024 11:28 | 05/01/2024 17:24 | Meio ambiente - Vento | 13 |
| 17846926 | 15 | YAN - 15165 | 05/01/2024 11:28 | 05/01/2024 16:53 | Meio ambiente - Vento | 93 |
| 17846926 | 14 | YAN - 15165 | 05/01/2024 11:28 | 05/01/2024 16:53 | Meio ambiente - Vento | 2 |
| 17846926 | 13 | YAN - 15165 | 05/01/2024 11:28 | 05/01/2024 16:53 | Meio ambiente - Vento | 28 |
| 17846926 | 12 | YAN - 15165 | 05/01/2024 11:28 | 05/01/2024 16:53 | Meio ambiente - Vento | 1 |
| 17846926 | 11 | YAN - 15165 | 05/01/2024 11:28 | 05/01/2024 16:53 | Meio ambiente - Vento | 210 |
| 17846926 | 10 | YAN - 15165 | 05/01/2024 11:28 | 05/01/2024 16:53 | Meio ambiente - Vento | 336 |
| 17846926 | 8 | YAN - 15165 | 05/01/2024 11:28 | 05/01/2024 15:49 | Meio ambiente - Vento | 34 |
| 17846926 | 7 | YAN - 15165 | 05/01/2024 11:28 | 05/01/2024 14:00 | Meio ambiente - Vento | 16 |
| 17846926 | 5 | YAN - 15165 | 05/01/2024 11:28 | 05/01/2024 14:00 | Meio ambiente - Vento | 220 |
| 17846926 | 4 | YAN - 15165 | 05/01/2024 11:28 | 05/01/2024 13:37 | Meio ambiente - Vento | 2 |
| 17846926 | 3 | YAN - 15165 | 05/01/2024 11:28 | 05/01/2024 13:37 | Meio ambiente - Vento | 62 |
| 17846926 | 2 | YAN - 15165 | 05/01/2024 11:28 | 05/01/2024 13:25 | Meio ambiente - Vento | 113 |
| 17846926 | 1 | YAN - 15165 | 05/01/2024 11:28 | 05/01/2024 13:25 | Meio ambiente - Vento | 18 |
| 17846919 | 6 | YAN - 15165 | 05/01/2024 10:35 | 05/01/2024 14:18 | Meio ambiente - Vento | 409 |
| 17846919 | 5 | YAN - 15165 | 05/01/2024 10:35 | 05/01/2024 14:18 | Meio ambiente - Vento | 58 |
| 17846919 | 4 | YAN - 15165 | 05/01/2024 10:35 | 05/01/2024 14:18 | Meio ambiente - Vento | 956 |
| 17846919 | 3 | YAN - 15165 | 05/01/2024 10:35 | 05/01/2024 14:18 | Meio ambiente - Vento | 4 |
| 17846919 | 2 | YAN - 15165 | 05/01/2024 10:35 | 05/01/2024 11:02 | Meio ambiente - Vento | 1180 |
| 17846919 | 1 | YAN - 15165 | 05/01/2024 10:35 | 05/01/2024 11:02 | Meio ambiente - Vento | 135 |
| 17846918 | 2 | YAN - 15165 | 05/01/2024 07:18 | 05/01/2024 11:45 | Meio ambiente - Vento | 48 |
| 17807172 | 1 | YAN - 15165 | 05/01/2024 13:10 | 05/01/2024 13:23 | Meio ambiente - Descarga Atmosférica | 227 |
| 17688253 | 1 | YAN - 15165 | 05/01/2024 19:11 | 05/01/2024 20:09 | Meio ambiente - Descarga Atmosférica | 3 |
| 17691222 | 1 | YAN - 15165 | 05/01/2024 17:32 | 06/01/2024 20:09 | Meio ambiente - Descarga Atmosférica | 2 |
| 17690514 | 1 | YAN - 15165 | 05/01/2024 16:56 | 06/01/2024 16:06 | Meio ambiente - Descarga Atmosférica | 1 |
| 17690013 | 1 | YAN - 15165 | 05/01/2024 15:46 | 06/01/2024 14:16 | Meio ambiente - Descarga Atmosférica | 1 |
| 17687026 | 1 | YAN - 15165 | 05/01/2024 13:26 | 05/01/2024 14:58 | Meio ambiente - Descarga Atmosférica | 1 |
| 17690012 | 1 | YAN - 15165 | 05/01/2024 13:05 | 06/01/2024 14:18 | Meio ambiente - Vento | 1 |
| 17689926 | 1 | YAN - 15165 | 05/01/2024 11:56 | 06/01/2024 13:56 | Meio ambiente - Vento | 21 |
| 17688501 | 1 | YAN - 15165 | 05/01/2024 11:42 | 05/01/2024 21:41 | Meio ambiente - Descarga Atmosférica | 3 |
| 17685553 | 1 | YAN - 15165 | 05/01/2024 06:01 | 05/01/2024 09:49 | Meio ambiente - Descarga Atmosférica | 7 |
| 17690120 | 1 | YAN - 15165 | 05/01/2024 06:47 | 06/01/2024 14:48 | Meio ambiente - Descarga Atmosférica | 1 |



Anexo V – Decretos Municipais e Laudo Meteorológico

PREFEITURA MUNICIPAL DE SERRANÓPOLIS DE MINAS

ESTADO DE MINAS GERAIS
CEP 39.518-000 – PRAÇA NOSSA SENHORA DA CONCEIÇÃO, 01 CENTRO
TELEFONE (38) 3220-8620 – CNPJ 01.612.501/0001-91
E-MAIL: prefeitura@serranopolisdeminas.mg.gov.br

DECRETO Nº 1060, de 08 de janeiro de 2024.

Publicado no Quadro de Aviso, em
08/01/24, conforme Lei
Municipal nº 133, de 13/05/2007

Declara situação de emergência nas áreas do Município afetadas por **Chuvas Intensas – 1.3.2.1.4**, conforme legislação aplicada ao tema.

O Senhor **MAX VINÍCIUS AGUIAR MARTINS**, Prefeito do Município de Serranópolis de Minas, localizado no estado de Minas Gerais, no uso de suas atribuições legais, conferidas pela Lei Orgânica Municipal e pela legislação federal que disciplina a declaração de situação de emergência e estado de calamidade pública no âmbito do SINPDEC, e:

CONSIDERANDO:

- I – Que no dia 05 de janeiro de 2024, por volta das 01:00 hora, forte precipitação pluviométrica atingiu a cidade de Serranópolis;
- II- Que em decorrência do evento, foram registrados danos no município, prejudicando substancialmente a mobilidade da população e o escoamento da produção econômica;
- III- Que há necessidade de adoção de medidas urgentes para a recuperação das áreas afetadas visto que estão prejudicados o acesso de pessoas para o atendimento de saúde, a serviços públicos, bancários e comerciais na sede do município;
- III – A manifestação do Coordenador Municipal de Proteção e Defesa Civil relatando a ocorrência do desastre.

DECRETA:

Art. 1º. Fica decretada situação de emergência nas áreas do município contidas no Formulário de Informações do Desastre – FIDE e demais documentos anexos a este Decreto, em virtude do desastre classificado e codificado como **Chuvas Intensas – 1.3.2.1.4**, conforme legislação aplicada.

Art. 2º. Autoriza-se a mobilização de todos os órgãos municipais para atuarem sob a coordenação da Coordenadoria municipal de proteção e defesa civil, nas ações de resposta ao desastre, reabilitação do cenário e reconstrução.

Art. 3º. Em caso de utilidade pública, autoriza-se o início de processos de desapropriação, conforme legislação federal aplicável ao tema, com a observância de suas condições e consequências.

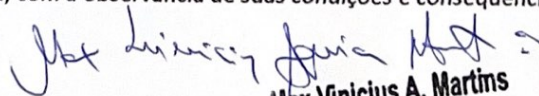
Max Vinicius A. Martins
Prefeito de Serranópolis de Minas
Matrícula: 002573



PREFEITURA MUNICIPAL DE SERRANÓPOLIS DE MINAS

ESTADO DE MINAS GERAIS
CEP 39.518-000 – PRAÇA NOSSA SENHORA DA CONCEIÇÃO, 01 CENTRO
TELEFONE (38) 3220-8620 – CNPJ 01.612.501/0001-91
E-MAIL: prefeitura@serranopolisdeminas.mg.gov.br

Art. 4º. Com fundamento na Lei 14.133/2021, sem prejuízo da Lei de Responsabilidade Fiscal, ficam dispensadas de licitações as aquisições dos bens necessários ao atendimento da situação de emergência ou do estado de calamidade pública e para as parcelas de obras e serviços que possam ser concluídas no prazo máximo de 1 (um) ano, contado da data de ocorrência da emergência ou da calamidade, vedada a recontração de empresas e a prorrogação dos contratos.

Art. 5º. Este Decreto entra em vigor na data de sua publicação e vigorará por 180 (cento e oitenta) dias.

REGISTRE-SE, PUBLIQUE-SE, CUMPRA-SE.

Gabinete do Prefeito, aos 08 dias do mês de janeiro de 2024.

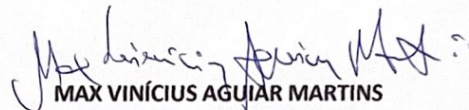
MAX VINÍCIUS AGUIAR MARTINS
PREFEITO MUNICIPAL

Max Vinicius A. Martins
Prefeito de Serranópolis de Minas
Matrícula: 002573



PREFEITURA MUNICIPAL DE FERVEDOURO ESTADO DE MINAS GERAIS

CNPJ: 26.139.790/0001-84

DECRETO 1467/2024 DE 08 DE JANEIRO DE 2024

Declara **Situação de Emergência** nas áreas do Município afetadas por **DESLIZAMENTO DE SOLO E/ OU ROCHA – COBRADE: 1.1.3.2.1**, conforme legislação aplicada ao tema.

O Senhor **Carlos Coríndon de Araújo**, Prefeito do Município de Fervedouro, localizado no Estado de Minas Gerais, no uso de suas atribuições legais, conferidas pela Lei Orgânica Municipal e pela lei federal que disciplina a declaração de Situação de Emergência e Estado de Calamidade Pública no âmbito do SINPDEC, e:

CONSIDERANDO:

I - Que as fortes chuvas que ocorreram no Município de Fervedouro-MG, por volta das 10:00 horas do dia 04 de janeiro de 2024, foram observados a ocorrência de movimentações de massa/ deslizamento de solo, conforme Parecer Técnico 001/2024 da Coordenadoria Municipal de Proteção e Defesa Civil de Fervedouro – COMPDEC.

II - Que vieram a provocar danos materiais, prejuízos públicos e a colocar famílias em situação de risco, consequentemente gerando danos humanos em conformidade com a Portaria 260/2022-MDR.

III - Que a Coordenadoria Municipal de Proteção e Defesa Civil de Fervedouro e o Setor de Engenharia da Prefeitura avaliaram dos danos: deslizamento de solo ocorrido às margens da rodovia MGC-482, na altura do Km 62, próximo a Cidade de Fervedouro, ocasionando danos a pavimentação asfáltica e no sistema de drenagem d'água pluvial, que passa por debaixo do trecho rompido. Devido ao deslizamento de solo toda pista de rolamento da Rodovia e trecho supracitado foi comprometida, sendo necessário à sua interdição.

IV - Que o mencionado evento ocasionou riscos eminentes a vida dos usuários da rodovia, considerando a obstrução de passagem, tendo em vista que a mesma possibilita acesso de Fervedouro a Carangola, Espera Feliz, Itaperuna, Campos, região do litoral do Espírito Santo, bem como acesso a BR 356 e demais Municípios da região. Além disso, acesso também muito utilizado pelos moradores da Cidade de Carangola que precisam deslocar a BR 116, principalmente rumo a Muriaé, Juiz de Fora e demais Municípios da região.

V - Que a manifestação da Coordenadoria Municipal de Proteção e Defesa Civil de Fervedouro – COMPDEC relatando a ocorrência deste desastre:

DECRETA:

Art. 1º. Fica declarada **Situação de Emergência** nas áreas do município contidas no Formulário de Informações do Desastre – FIDE e demais documentos anexos a este Decreto, em virtude do desastre classificado e codificado como **DESLIZAMENTO DE SOLO E/ OU ROCHA – COBRADE: 1.1.3.2.1**, conforme legislação aplicada.



PREFEITURA MUNICIPAL DE FERVEDOURO
ESTADO DE MINAS GERAIS

CNPJ: 26.139.790/0001-84

Art. 2º. Autoriza-se a mobilização de todos os órgãos municipais para atuarem sob a coordenação Coordenadoria Municipal de Proteção e Defesa Civil de Fervedouro, nas ações de resposta ao desastre, reabilitação do cenário e reconstrução.

Art. 3º. Autoriza-se a convocação de voluntários para reforçar as ações de resposta ao desastre e realização de campanhas de arrecadação de recursos junto à comunidade, com o objetivo de facilitar as ações de assistência à população afetada pelo desastre, sob a coordenação Coordenadoria Municipal de Proteção e Defesa Civil de Fervedouro.

Art. 4º. De acordo com o estabelecido nos incisos XI e XXV do artigo 5º da Constituição Federal, autoriza-se as autoridades administrativas e os agentes de defesa civil, diretamente responsáveis pelas ações de resposta aos desastres, em caso de risco iminente, a:

- I. Penetrar nas casas, para prestar socorro ou para determinar a pronta evacuação;
- II. Usar de propriedade particular, no caso de iminente perigo público, assegurada ao proprietário indenização ulterior, se houver dano.

Parágrafo único: Será responsabilizado o agente da defesa civil ou autoridade administrativa que se omitir de suas obrigações, relacionadas com a segurança global da população.

Art. 5º. Em caso de utilidade pública, autoriza-se o início de processos de desapropriação, conforme legislação federal aplicável ao tema, com a observância de suas condições e consequências.

Art. 6º. Com fundamento na Lei 14.133/2021, sem prejuízo da Lei de Responsabilidade Fiscal, ficam dispensadas de licitações as aquisições dos bens necessários ao atendimento da situação de emergência ou do estado de calamidade pública e para as parcelas de obras e serviços que possam ser concluídas no prazo máximo de 1 (um) ano, contado da data de ocorrência da emergência ou da calamidade, vedada a recontração de empresas e a prorrogação dos contratos.

Art. 7º. Este Decreto entra em vigor na data de sua publicação e vigorará por um período de validade 180 dias.

REGISTRE-SE, PUBLIQUE-SE, CUMPRA-SE.

Fervedouro/MG, 08 de janeiro de 2024.

DR. CARLOS CORÍNDON DE ARAÚJO
PREFEITO MUNICIPAL

| | |
|---|----------------|
| PUBLICADO NO MURAL DE AVISOS DA | |
| PREFEITURA MUNICIPAL DE | |
| FERVEDOURO - MG | |
| Em | 09 / 01 / 2024 |
| Fervedouro - MG | 09 / 01 / 2024 |
|  | |
| Assinatura do Responsável | |

Condições meteorológicas entre 03 e 05 de janeiro de 2024

Nº Documento:

s/n

Revisão: A

Página 1 de 10

Revisão

Vigência

Motivo da revisão

Distribuição:

Referência:

Elaboração: OP/PE

 Material:

Participação:

 Serviço:

Autenticação: Não se aplica

Elaborado por:

Arthur Chaves de Paiva Neto – OP/PE

Verificado por:

Ruany Gomes Xavier Maia – OP/PE

Aprovado por:

Adelmo Antonio Correia – OP/PE

Data:

26/03/2024

Condições meteorológicas entre 03 e 05 de janeiro de 2024

| | | | |
|----------------------|-----|-------------------|-----------------------|
| Nº Documento: | s/n | Revisão: A | Página 2 de 10 |
|----------------------|-----|-------------------|-----------------------|

1) Descrição do evento meteorológico

No período entre os dias 03 e 05 de janeiro de 2024 a formação de um episódio de Zona de Convergência do Atlântico Sul (ZCAS) sobre Minas Gerais (figura 1), contribuiu para ocorrência de grandes acumulados de chuva, além de tempestades convectivas, acompanhadas por descargas elétricas atmosféricas, pancadas de chuva intensas e ventos fortes.

Na figura 2 encontram-se imagens do satélite GOES-16 para o período, com realce de temperatura, disponibilizados pelo Instituto Nacional de Pesquisas Espaciais (INPE). A escala de cores das imagens indica a temperatura do topo das nuvens, indo do preto (100°C) ao branco (-100°C). Quanto mais frio o topo da nuvem, maior sua altura, indicando nuvens de grande desenvolvimento vertical, associadas a forte instabilidade e tempestades com raios, ventos fortes e volumes significativos de precipitação.

Pode-se observar nestas imagens a formação de núcleos convectivos intensos, responsáveis pelas tempestades que se desenvolveram sobre o estado neste período, atingindo diversas regiões de Minas, mas principalmente na faixa Central, Norte e no leste de Minas. Além disso, fortes rajadas de vento foram registradas neste período, como será evidenciado no restante do relatório.

Condições meteorológicas entre 03 e 05 de janeiro de 2024

Nº Documento:

s/n

Revisão: A

Página 3 de 10

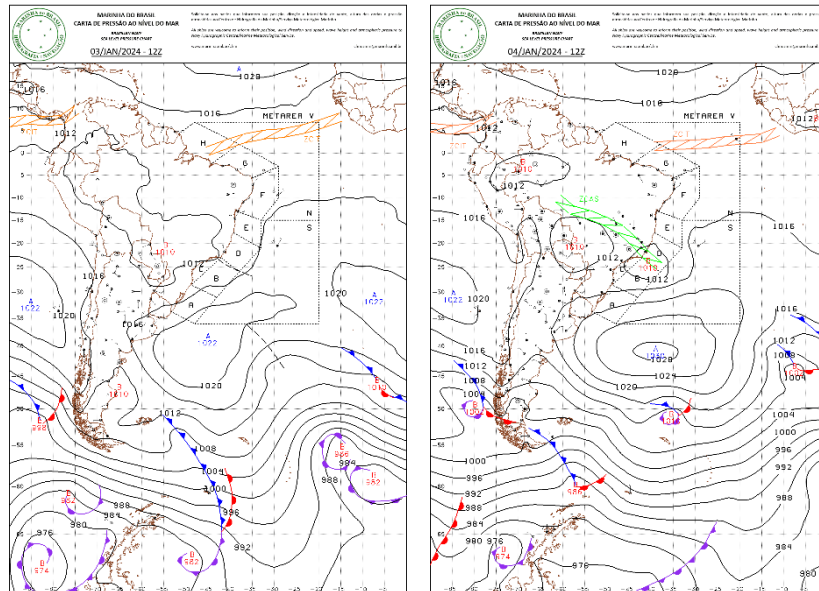

(a)

(b)

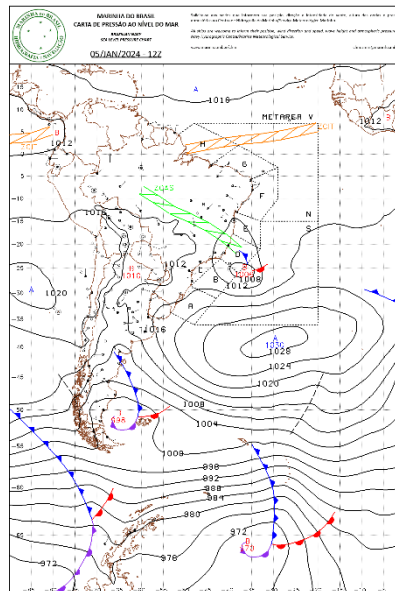

(c)

Figura 1 - Carta Sinótica em superfície dos dias 03 (a), 04 (b) e 05 (c) de janeiro de 2024. Fonte: Marinha do Brasil.

Condições meteorológicas entre 03 e 05 de janeiro de 2024**Nº Documento:**

s/n

Revisão: A

Página 4 de 10



Figura 2 – Seleção de Imagem de Satélite dos dias 03 (a), 04 (b) e 05 (c) de janeiro de 2024. Fonte: INPE.

A Rede Integrada Nacional de Detecção de Descargas Atmosféricas (RINDAT) é uma rede de sensores especializados e centrais de processamento que permitem detectar, em tempo real, as descargas atmosféricas nuvem-solo, isto é, a maior parte das descargas que atingem o solo, em parte do território brasileiro. Atualmente, a RINDAT é constituída pelas seguintes instituições: CEMIG, FURNAS e SIMEPAR.

A figura 3 ilustra os registros de descargas atmosféricas em Minas Gerais feitos pelos sensores da RINDAT entre os dias 03 e 05 de janeiro de 2024 com pontos vermelhos.

Condições meteorológicas entre 03 e 05 de janeiro de 2024**Nº Documento:**

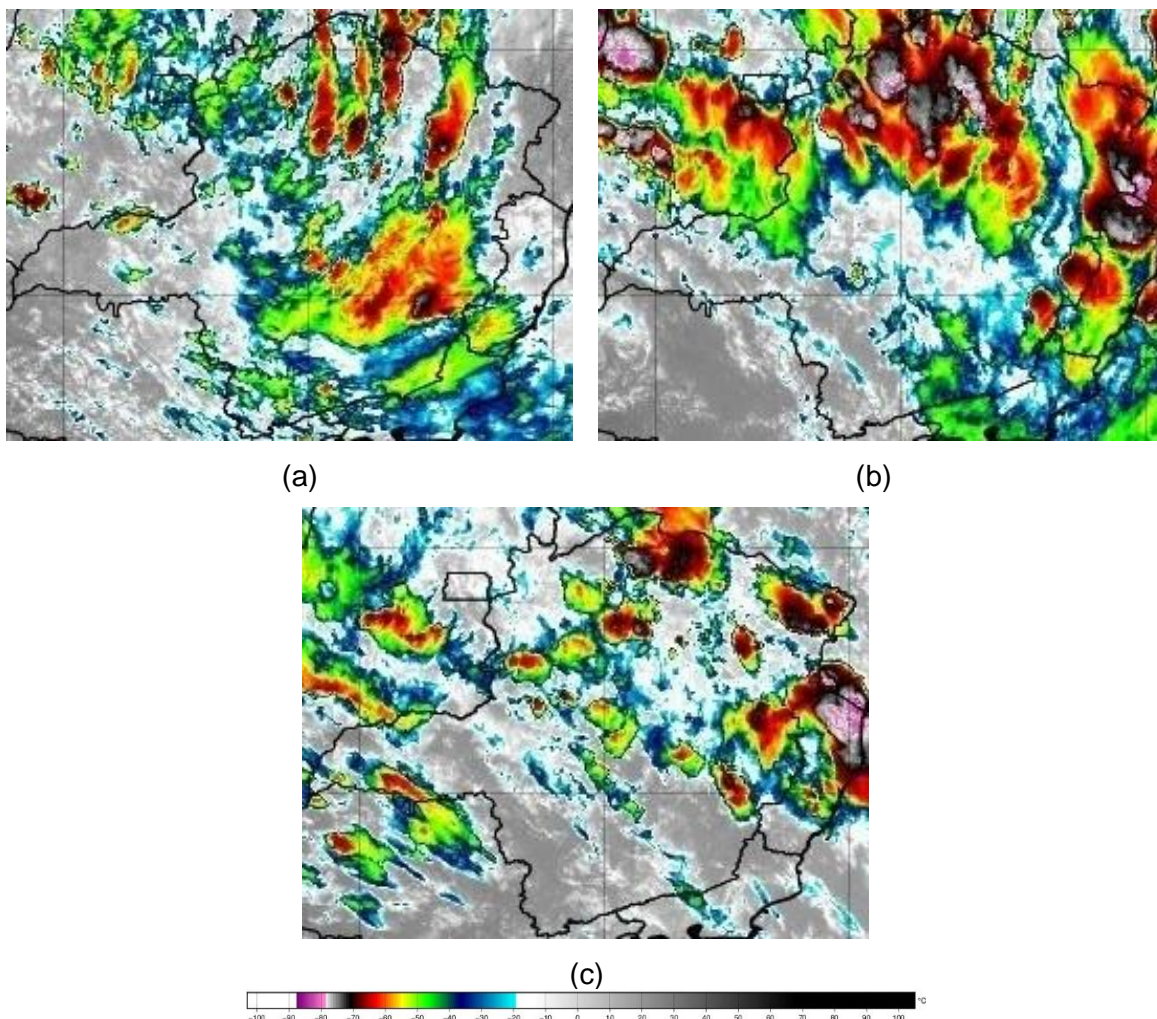
s/n

Revisão: A**Página 5 de 10**

Concordando com o que já foi exposto, vê-se que diversos locais do estado de Minas Gerais foram atingidos por tempestades elétricas, com destaque para o Triângulo Mineiro e o Norte de Minas.



Figura 3 - Localização dos raios registrados entre os dias 03 e 05 de janeiro de 2024. Fonte: RINDAT

Na figura 4 encontram-se os dados de rajadas de vento máximas, em km/h, registradas entre os dias 03 e 05 de janeiro de 2024, com base nas estações automáticas do Instituto Nacional de Meteorologia (INMET). Nesta imagem, vê-se que diversas estações meteorológicas do estado registraram rajadas de vento superiores a 50 km/h, com destaque para o centro do estado, com rajadas que atingiram os 70 km/h.

Condições meteorológicas entre 03 e 05 de janeiro de 2024**Nº Documento:**

s/n

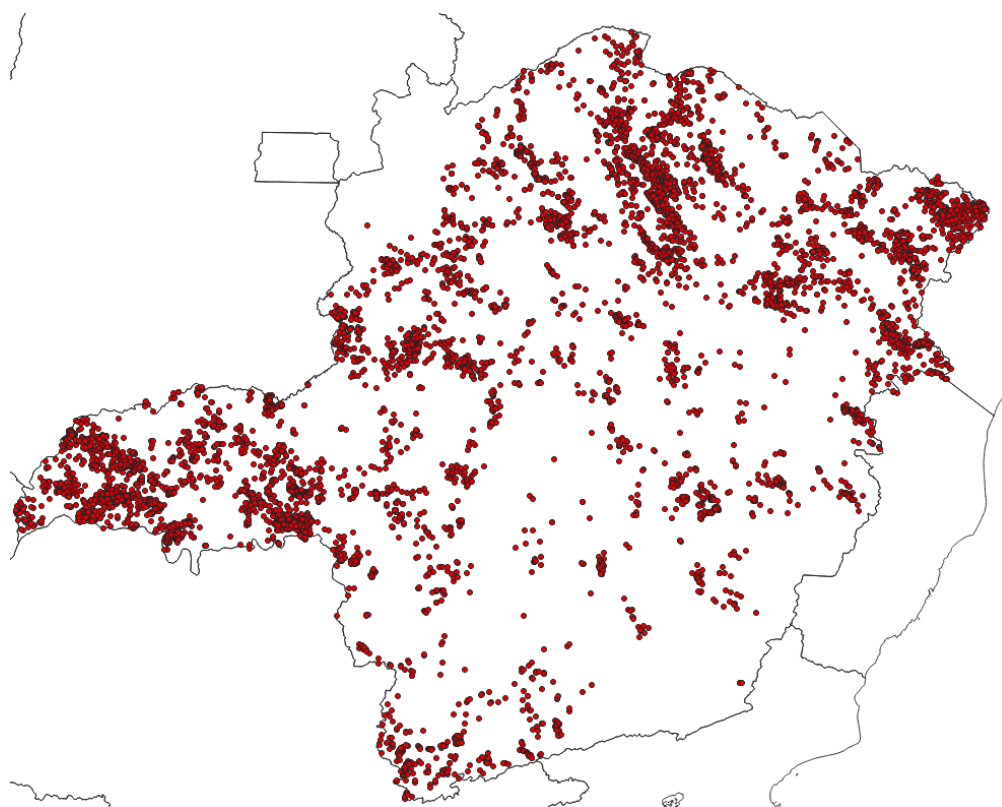
Revisão: A**Página 6 de 10**

Figura 4 – Rajadas de vento (Km/h) máximas registradas entre os dias 03 e 05 de janeiro de 2024. Fonte: INMET

Abaixo, na figura 5a, encontram-se os dados de pluviometria para o Brasil acumulados entre os dias 03 e 05 de janeiro de 2024, também com base nas estações do INMET. Este mapa foi elaborado com o uso de dados de estações meteorológicas pertencentes ao instituto e, por padrão internacional, utilizam os registros de chuva das 12 UTC do dia anterior às 12 UTC dos dias em questão. Por este motivo, foi utilizado o mapa do dia 06/01 para ilustrar o acumulado nos 03 dias anteriores. Foi elaborado também o mapa presente na figura 5b, ainda baseado nas estações do INMET, com os totais acumulados em 3 dias, para mostrar em detalhes as chuvas no estado. Neste mapa vê-se que os valores de pluviometria foram elevados, com diversas regiões registrando acumulados acima de 70 mm, com algumas na região Central e Oeste passando dos 100 mm no período.

Condições meteorológicas entre 03 e 05 de janeiro de 2024

Nº Documento:

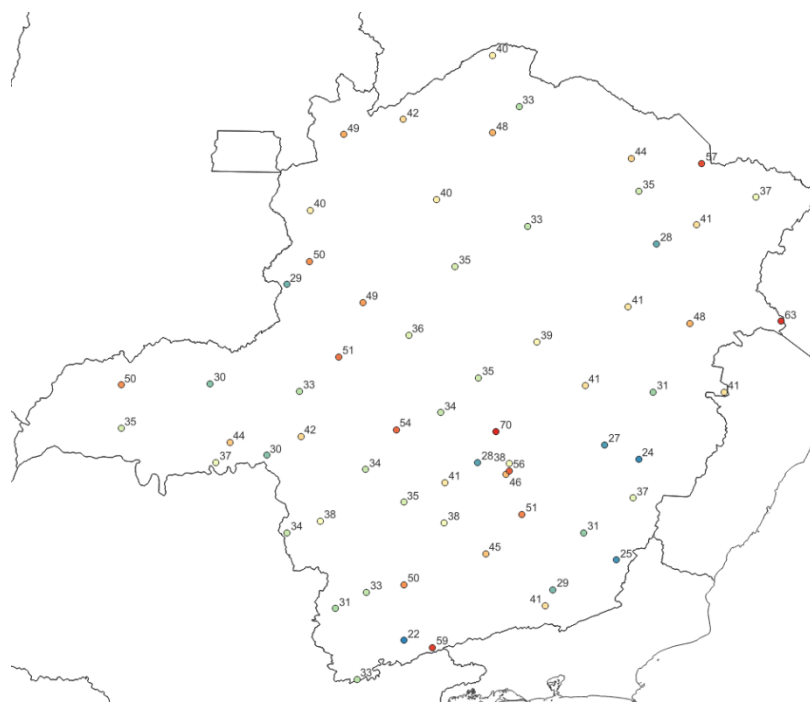
s/n

Revisão: A

Página 7 de 10

Instituto Nacional de Meteorologia - INMET
Precipitação Acumulada nos últimos 3 dias
Mapa do dia 06/01/2024

Figura 5a - Pluviometria acumulada (mm) entre os dias 03 e 05 de janeiro de 2024. Fonte: INMET.

Condições meteorológicas entre 03 e 05 de janeiro de 2024**Nº Documento:**

s/n

Revisão: A**Página 8 de 10**

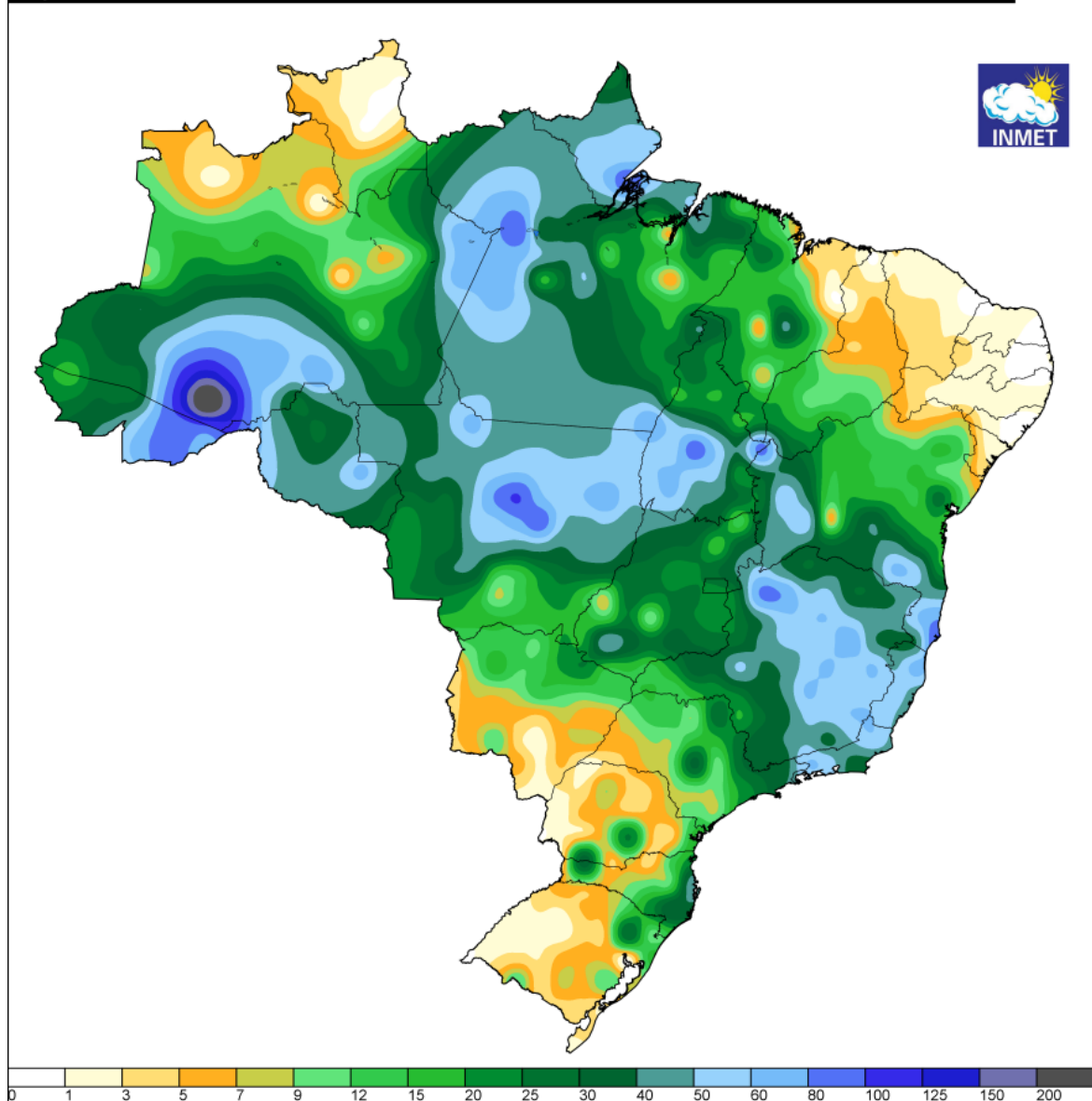
Figura 5b - Pluviometria acumulada entre os dias 03 e 05 de janeiro de 2024. Fonte dos dados: INMET.

2) Impactos

Diversas regiões no estado registraram as consequências destes eventos, principalmente alagamentos, queda de árvores e vendaval diretamente relacionados às tempestades, mas principalmente na região central. Houve danos em ruas, residências e estabelecimentos comerciais em regiões de Minas Gerais. Abaixo encontram-se algumas reportagens sobre este período:

<https://www.itatiaia.com.br/cidades/2024/01/05/tempestade-em-ouro-preto-provoca-estragos-previsao-indica-chuva-de-ate-200-mm-em-5-dias>

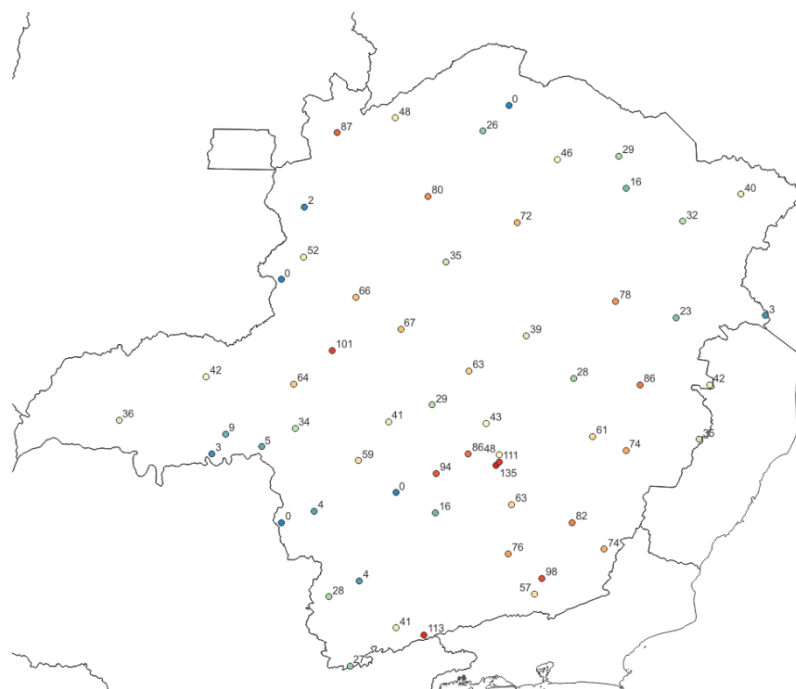
<https://g1.globo.com/mg/vales-mg/noticia/2024/01/05/video-fortes-chuvas-derrubam-pontes-no-interior-de-minas-gerais.ghtml>

<https://g1.globo.com/mg/vales-mg/noticia/2024/01/05/circulacao-do-trem-de-passageiros-e-suspensa-devido-as-fortes-chuvas-em-mg.ghtml>

| Condições meteorológicas entre 03 e 05 de janeiro de 2024 | | | |
|--|-----|-------------------|-----------------------|
| Nº Documento: | s/n | Revisão: A | Página 9 de 10 |

Na classificação e codificação brasileira de desastres (COBRADE) os eventos que atingiram Minas Gerais no período se encaixam nos seguintes códigos:

- 1.3.2.1.2 – Tempestade com intensa atividade elétrica;
- 1.2.3.0.0 – Alagamentos;
- 1.3.2.1.4 – Chuvas intensas;
- 1.3.2.1.5 – Vendaval.

3) Conclusões

Pelo exposto acima fica claro que, entre os dias 03 e 05 de janeiro de 2024, o estado de Minas Gerais foi atingido por grandes acumulados de chuva, devido a presença de uma ZCAS. Este fenômeno foi o responsável pelos diversos impactos relatados, principalmente a chuva intensa, com grandes acumulados e descargas elétricas atmosféricas. Na tabela abaixo encontra-se um resumo dos horários críticos por região de Minas.

| Malha | Início | Término |
|--------------------|------------------|------------------|
| Centro | 03/01/2024 06:00 | 05/01/2024 17:00 |
| Leste | 03/01/2024 00:00 | 05/01/2024 20:00 |
| Norte | 03/01/2024 02:00 | 05/01/2024 23:00 |
| Oeste | 03/01/2024 00:00 | 05/01/2024 19:00 |
| Mantiqueira | 03/01/2024 02:00 | 05/01/2024 20:00 |
| Sul | 03/01/2024 04:00 | 05/01/2024 21:00 |
| Triângulo | 03/01/2024 00:00 | 05/01/2024 22:00 |

Tabela 1 – Resumo dos horários críticos

4) Referências bibliográficas:

Mapa de precipitação acumulada do INMET: <https://tempo.inmet.gov.br/PrecAcumulada>

Imagens de satélite (GOES – 16): <http://satelite.cptec.inpe.br/acervo/goes16.formulario.logic>

Condições meteorológicas entre 03 e 05 de janeiro de 2024

| | | | |
|---------------|-----|------------|-----------------|
| Nº Documento: | s/n | Revisão: A | Página 10 de 10 |
|---------------|-----|------------|-----------------|

Cartas Sinóticas: <https://www.marinha.mil.br/chm/dados-do-smm-cartas-sinoticas/cartas-sinoticas>