

# Fluxograma de Tomada de Decisões para Novas Ligações de Energia Elétrica na APA da Serra da Mantiqueira

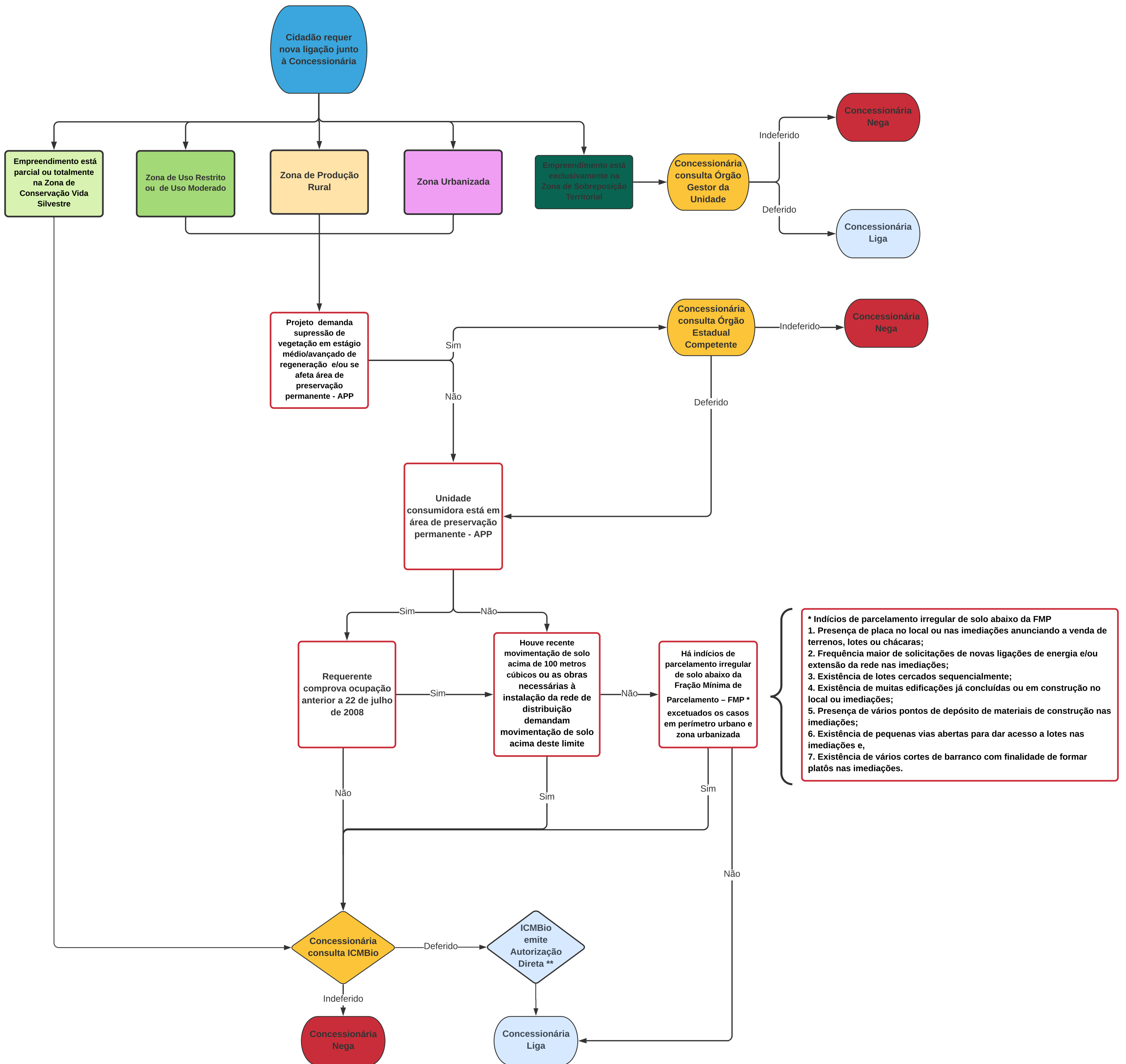

\*\* A emissão da Autorização Direta será precedida do pagamento da GRU - Guia de Recolhimento da União, referente ao custo de análise ambiental, conforme Lei 6.938 de 31 de agosto de 1981.